COMUNE DI PISA

Piano di recupero ai sensi della L. 65/2014 art.119
Rif.to R.U. Parte 2 art. 2.1

REALIZZAZIONE DI UN EDIFICIO RESIDENZIALE PER 24 APPARTAMENTI DENOMINATO "IL GIARDINO VERTICALE"

Zona Q3b (art. 1.2.2.3 R.U.)

Piano Attuativo

UBICAZIONE:	Via Pellizzi n. 7 - Pisa
DESTINAZIONE ED USO:	Residenziale
PROPRIETA':	Tacchi Marco, Umberto e Marisa
Progetto e DL:	Arch. Valerio Baggiani
Collaboratrice:	Ing. Elena Boschi

TAVOLA 9
SOSTITUTIVA
Dicembre 2016

STATO DI PROGETTO

Oggetto : Progettazione del verde

SCALA 1:100

IL PROGETTISTA	IL RICHIEDENTE

PIANTA PIANO TIPO

ESSENZE DELLE FIORIERE DISPOSTE A SUD, EST E OVEST

Plectranthus (Pl)
Euonymus (Eu)
Eleagnus (Eg)
Bosso (Bo)
Cupressocyparis (Cu)
Fillera (Fi)
Pitosforo (Pi)
Thuja (Th)
Agave (Ag)
Aloe (Al)
Laurus nobilis (Ln)
Hedera helix (Hh)

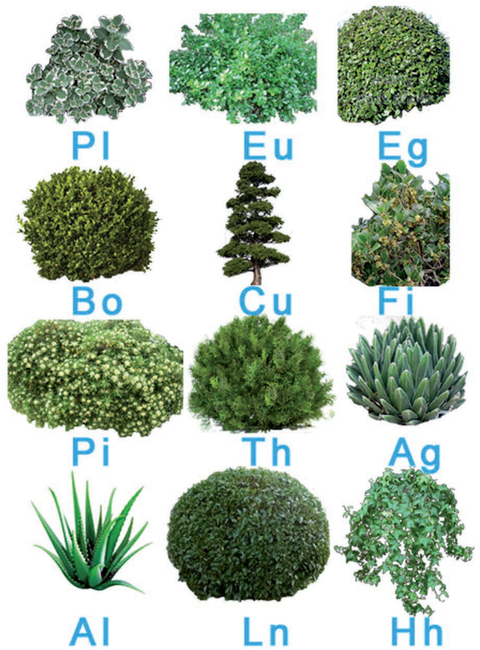

TOTALE SUPERFICIE A VERDE	
Parcheggi inerbiti	386 mq
Giardini al piano terra	688 mq
Giardini al piano primo	208 mq
Fioriere sulle facciate	279 mq
Giardino in copertura	466 mq
Totale	**2027 mq**

PIANTA COPERTURA

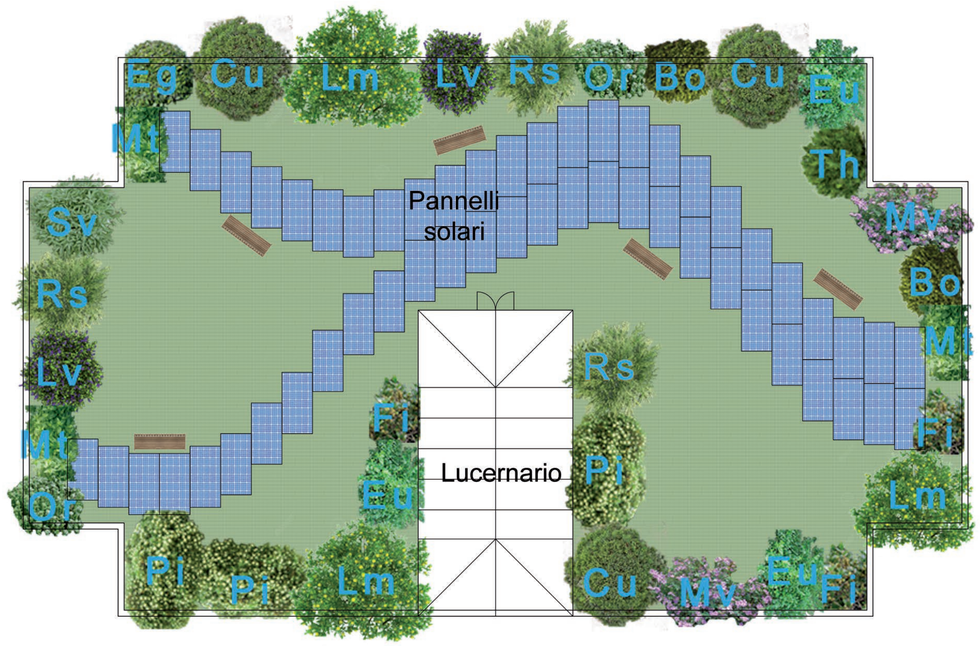

ESSENZE DELLE FIORIERE DISPOSTE A NORD

Edera (Ed)
Ortensia (Ot)
Lauroceraso (La)
Sambuco nigra (Sn)
Osmanthus (Os)

ESSENZE DEL GIARDINO IN COPERTURA
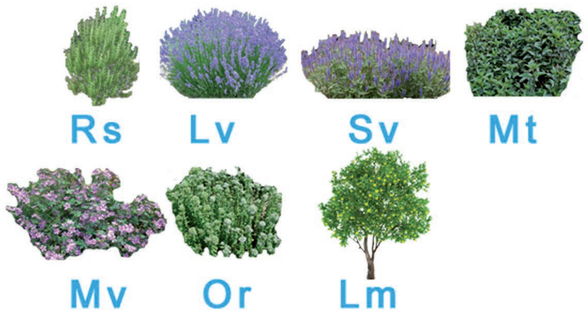
Euonymus (Eu)
Rosmarino (Rs)
Lavanda (Lv)
Salvia (Sv)
Menta (Mt)
Malva (Mv)
Origano (Or)
Limone (Lm)
Eleagnus (Eg)
Bosso (Bo)
Cupressocyparis (Cu)
Fillera (Fi)
Pitosforo (Pi)
Thuja (Th)