



# Comune di Pisa

ettore Uso e Assetto del Territorio  
Dirigente Ing. Arch. Riccardo Gudi

## PIANO DI RECUPERO DELLA ZONA SANGALLO, EX LEOPOLDA, LA CELLA,

inserito all'interno delle proposte di  
"Contratto di Quartiere"



Progetto arch. Mario Pasqualetti  
arch. Roberto Pasqualetti

Collaborazioni  
-analisi territoriali e grafica computer  
arch. Claudia Cerri  
arch. Simone Di Martino  
arch. Chiara Prosperini

-urbanizzazioni e costi d'intervento  
ing. Davide Bonicoli  
geom. Roberto Scarpellini  
p.i. Renzo Pardini

-ricerche patrimoniali  
geom. Gabriele Ricoveri

-S.I.T. (servizio informativo territoriale)  
geom. Paola Sbrana  
geom. Riccardo Sulpizio  
geom. Marina Bonfanti

-GEA, ACOGES, ENEL, TELECOM

Planimetria stato di progetto  
area n.2

Tavola n. 17

Scala 1:500

Aprile 1998

**ALLEGATO 17**

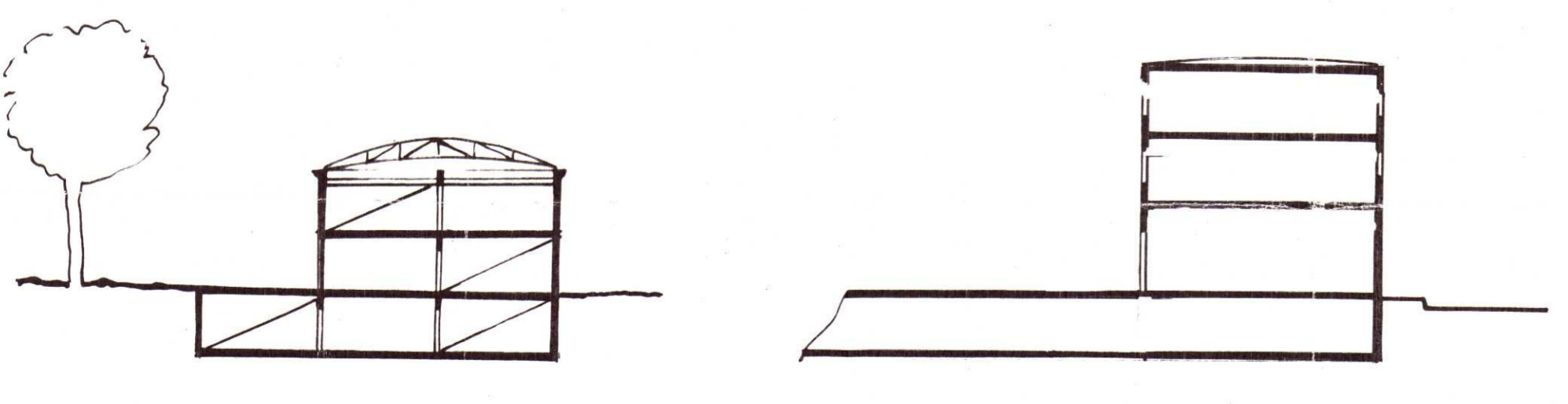

|                                              |                                      |
|----------------------------------------------|--------------------------------------|
| <b>1</b> Zona pedonale a traffico limitato   | <b>a</b> ingresso veicoli            |
| <b>2</b> Edificio autorimessa                | <b>b</b> uscita veicoli              |
| <b>3</b> Scuola materna                      |                                      |
| <b>4</b> Residenza sperimentale              |                                      |
| <b>5</b> Parcheggio interrato su due livelli | <b>a</b> ingresso e uscita veicoli   |
|                                              | <b>b</b> ingresso e uscita pedoni    |
| <b>6</b> Zona di verde attrezzato            | <b>a</b> campo da tennis             |
|                                              | <b>b</b> spogliatoi                  |
|                                              | <b>c</b> parcheggio                  |
| <b>7</b>                                     | <b>d</b> area attrezzata gioco bimbi |