



Comune di Pisa

Settore Uso e Assetto del Territorio
Dirigente: ing. Arch. Riccardo Culi

PIANO DI RECUPERO DELLA ZONA SANGALLO, EX LEOPOLDA, LA CELLA,

inserito all'interno delle proposte di "Contratto di Quartiere"

Progetto arch. Mario Pasqualetti
arch. Roberto Pasqualetti

Collaborazioni
-analisi territoriali e grafica computer
arch. Claudia Cerri
arch. Simone Di Martino
arch. Chiara Prosperini

-urbanizzazioni e costi d'intervento
ing. Davide Bonicci
geom. Roberto Scarpellini
p.i. Renzo Pardini

-ricerche patrimoniali
geom. Gabriele Ricoveri

-S.I.T.(servizio informativo territoriale)
geom. Paolo Sbrana
geom. Riccardo Sulpizio
geom. Marina Bonfanti

-GEA, ACOGES, ENEL, TELECOM

Planimetria stato *progetto*
(area Leopolda, p.za Guerrazzi,
via Cattaneo)

Tavola n.° 16

Scala 1:500

Aprile 1998

ALLEGATO 16



- 1** Parcheggio interrato su due livelli :
a b ingresso e uscita veicoli.
c d ingresso e uscita pedoni.
- 2** Piazza Guerrazzi area pedonale:
- 3** Area ex Stazione Leopolda:
a ingresso, rotonde
b attività sociali, culturali ed espositive
c centro servizi (Piano Primo)
laboratori (Piano Seminterrato)
d residenza collettiva.
e attività commerciali.
f ludoteca, attività culturali
g servizi igienici
h attività teatrali.
i torre tecnologica, serbatoio, centrale impianti.
- 4** Chiesa e Centro Parrocchiale:
- 5** Attività Commerciali:
- 6** Residenza sperimentale:
- 7** Parcheggio interrato su due livelli:
a b ingresso e uscita veicoli.
c d ingresso e uscita pedoni.
- 8** Area pedonale:
- 9** Apertura di via Marco Polo su via Cattaneo: Area pedonale

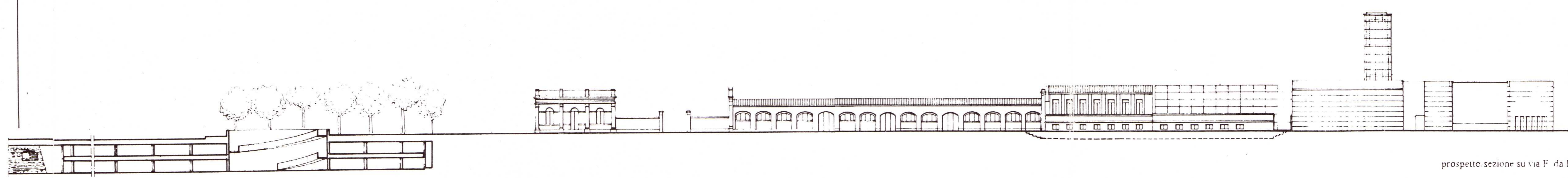

prospetto sezione su via F. da Buti