



Comune di Pisa

Settore Uso e Assetto del Territorio

Dirigente: Ing. Arch. Riccardo Ciuti

PIANO DI RECUPERO DELLA ZONA SANGALLO, EX LEOPOLDA, LA CELLA,

inserito all'interno delle proposte di "Contratto di Quartiere"

Progetto arch. Mario Pasqualetti
arch. Roberto Pasqualetti

Collaborazioni
-analisi territoriali e grafica computer
arch. Claudia Cerri
arch. Simone Di Martino
arch. Chiara Prosperini

-urbanizzazioni e costi d'intervento
ing. Davide Bonicoli
geom. Roberto Scarpellini
p.i. Renzo Pardini

-ricerche patrimoniali
geom. Gabriele Ricoveri

-S.I.T.(servizio informativo territoriale)
geom. Paolo Strana
geom. Riccardo Sulpizio
geom. Marina Bonfanti

-GEA, ACOGES, ENEL, TELECOM

Planimetria stato attuale
(area Leopolda, p.za Guerrazzi,
via Cattaneo)

Tavola n.° 11

Scala 1:500

Aprile 1998

ALLEGATO 11

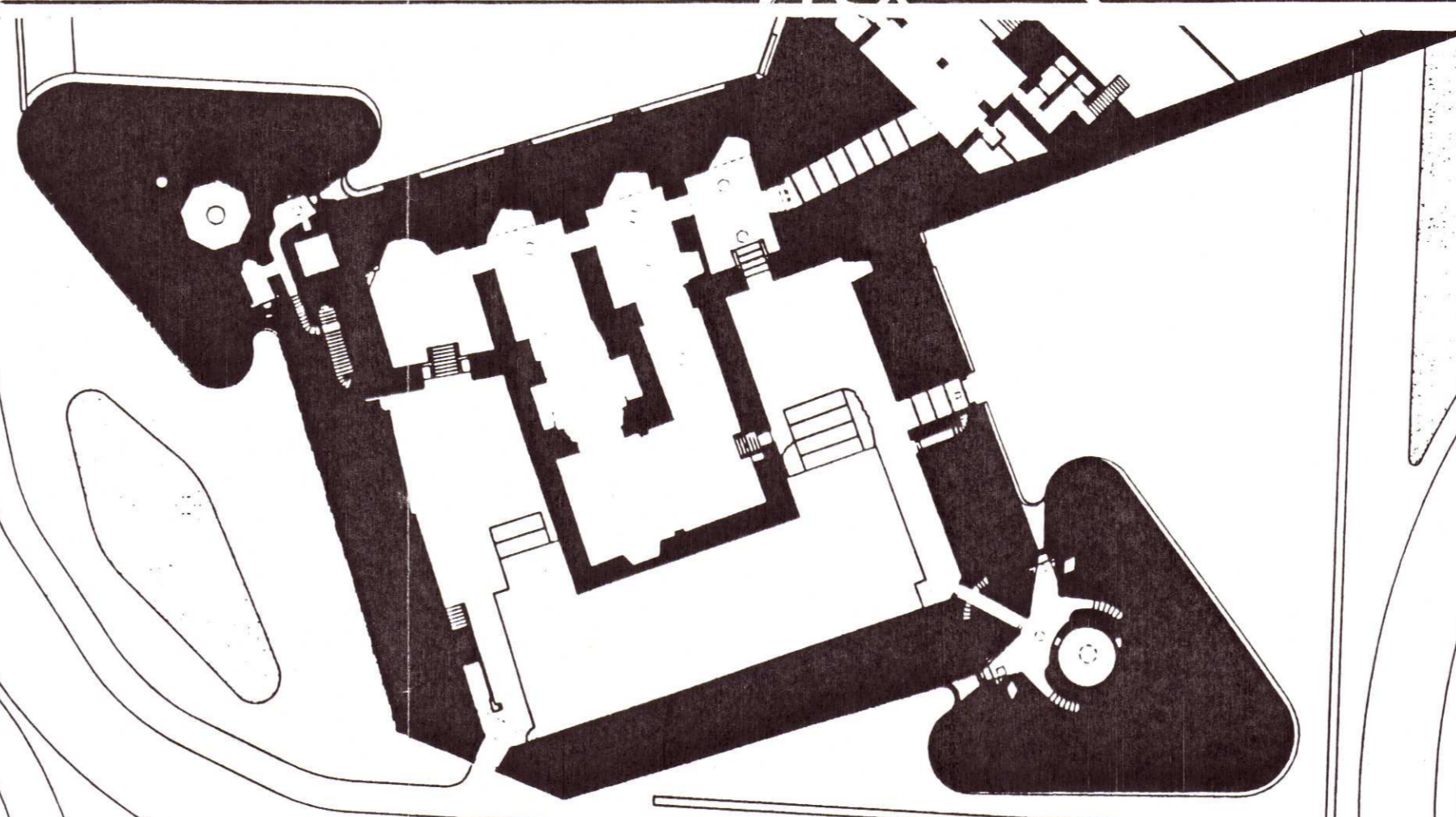
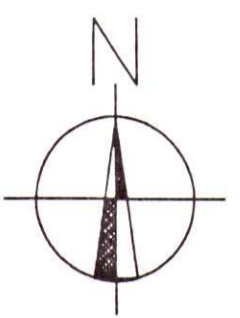

PONTE DELLA VITTORIA

VIA CATTANEO

VIA CORRIDONI