

VANO	SUP.VANO	SUP. FINESTRATA	RAPPORTO ILLUMINOTECNICO
S 1	Mq 47.33	Mq 8.35	0.17 > 1/8
Sopp	Mq 30.62	Mq 4.14	0.13 > 1/8

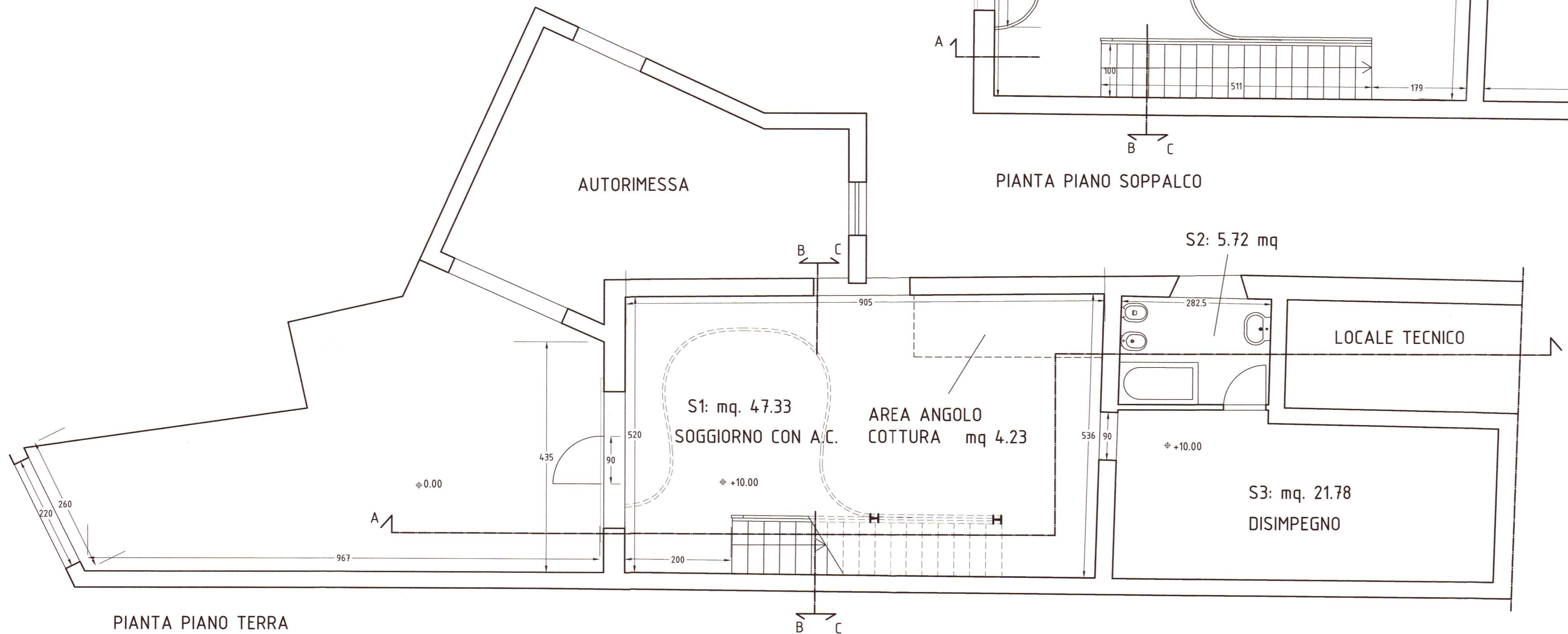

**ALLEGATO 6**

COMUNE DI PISA  
 DIREZIONE URBANISTICA  
 19 MAG 2005

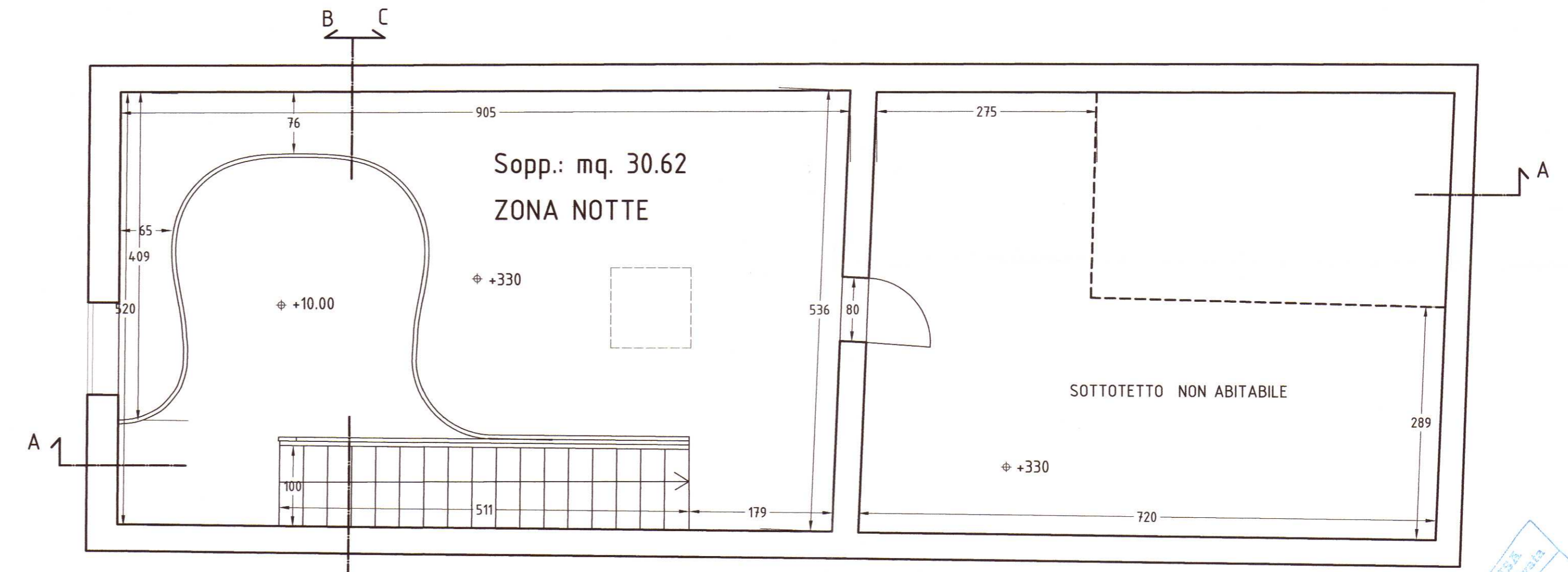

ALESSANDRO BALDASSARI ARCHITETTI

ELABORATO ADOTTATO  
 CON DELIBERAZIONE  
 Giunta Comunale  
 Consiglio Comunale  
 n° 16 del 27 MAR 2007



COMMITTENTE  
 Avv. Giuseppe Gambini

OGGETTO  
 PIANO DI RECUPERO DI IMMOBILE  
 POSTO IN VIA MARTIRI n.3, Pisa  
 IPOTESI DI DESTINAZIONE A  
 RESIDENZA

PIANTE E SEZIONI  
 STATO MODIFICATO

SCALA 1:50

COLLABORAZIONE  
 ARCH. CAMILLA CERVETTO, ELENA STORZI

TAVOLA