

ALLEGATO 18



COMUNE DI PISA

**P.R.G. INTEGRAZIONI E MODIFICHE
PER LA ZONA DEL LITORALE**

DELIBERA CONSILIARE N° 580 DEL 30-7-1973

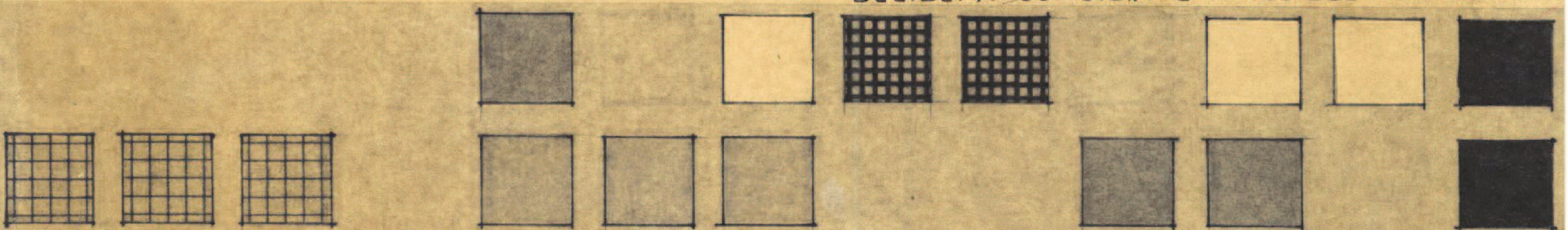

**CONTRODEDUZIONI
ALLE OSSERVAZIONI**

COMUNE DI PISA

PIANO REGOLATORE GENERALE — LITORALE

— approvato dal consiglio con delibera n° 580 del
30 luglio 1973 , pubblicato l' 11 settembre 1973

controdeduzione alla osservazione n° 1 zona 12

BOSCHINI GINO

**Via Barbolani ang. Via delle Curzolari
Marina di Pisa**

Si esprime parere contrario all'accoglimento della osservazione in quanto viene richiesto di edificare in difformità delle previsioni di P.R.G. del litorale.-



accolta

non accolta

COMUNE DI PISA

PIANO REGOLATORE GENERALE — LITORALE

— approvato dal consiglio con delibera n° 580 del
30 luglio 1973 , pubblicato l'11 settembre 1973

controdeduzione alla osservazione n° 2 zona 12

FONDAZIONE C.I.S.O.

Calambrone

Si esprime parere contrario all'accoglimento della osservazione, in quanto trattasi di zona pinetata.-



accolta

non accolta

COMUNE DI PISA

PIANO REGOLATORE GENERALE — LITORALE

-- approvato dal consiglio con delibera n° 580 del
30 luglio 1973 , pubblicato l'11 settembre 1973

controdeduzione alla osservazione n° 3 zona 12

SOC. IMPERIALE TIRRENIA

Tirrenia

Si esprime parere favorevole all'accoglimento della osservazione relativamente alla diversa ubicazione del pontile ed alla possibilità di completare le attrezzature del "complesso a mare" sull'area demaniale, come già a suo tempo proposto.



accolta

non accolta

COMUNE DI PISA

PIANO REGOLATORE GENERALE — LITORALE

— approvato dal consiglio con delibera n° 580 del
30 luglio 1973 , pubblicato l'11 settembre 1973

controdeduzione alla osservazione n° 4 zona 12

GRECO GIOVANNI

Via La Foce - Marina di Pisa

Si esprime parere contrario all'accoglimento della osservazione in quanto il fabbricato è compreso nella fascia di rispetto della viabilità.-



accolta

non accolta

COMUNE DI PISA

PIANO REGOLATORE GENERALE — LITORALE

— approvato dal consiglio con delibera n° 580 del
30 luglio 1973 , pubblicato l'11 settembre 1973

controdeduzione alla osservazione n° 5 zona 12

OPERA SOCIALE GEARITAS

Lido di Tirrenia- Pisa

Si esprime parere contrario all'accoglimento della osservazione in quanto non attinente alla "variante del litorale".-



accolta

non accolta

COMUNE DI PISA

PIANO REGOLATORE GENERALE — LITORALE

— approvato dal consiglio con delibera n° 580 del
30 luglio 1973 , pubblicato l'11 settembre 1973

controdeduzione alla osservazione n° 6 zona 12

ISTITUTO CURE MARINE DI TIRRENIA

Tirrenia

Si esprime parere favorevole all'accoglimento della osservazione.-



accolta

non accolta

COMUNE DI PISA

PIANO REGOLATORE GENERALE — LITORALE

— approvato dal consiglio con delibera n° 580 del
30 luglio 1973 , pubblicato l'11 settembre 1973

controdeduzione alla osservazione n° 7 zona 12

CERRAI NEVA e VASCO

Marina di Pisa

**Si esprime parere contrario all'accoglimento della
osservazione in quanto in contrasto con gli in-
dirizzi del P.R.G..-**



accolta

non accolta

COMUNE DI PISA

PIANO REGOLATORE GENERALE — LITORALE

— approvato dal consiglio con delibera n° 580 del
30 luglio 1973, pubblicato l'11 settembre 1973

controdeduzione alla osservazione n° 8 zona 12

S.p.A. F I A T

Marina di Pisa

Si esprime parere favorevole all'accoglimento della osservazione nel senso che sull'area industriale esistente viene apposta la simbologia delle zone industriali del tipo "4i", mentre su parte della proprietà a nord della Via Maiorca (meglio individuata nella planimetria allegata alla osservazione) viene apposta la simbologia delle zone industriali del tipo "1i".-



accolta

non accolta

COMUNE DI PISA

PIANO REGOLATORE GENERALE — LITORALE

— approvato dal consiglio con delibera n° 580 del
30 luglio 1973 , pubblicato l' 11 settembre 1973

controdeduzione alla osservazione n° 9 zona 12

DEL FABRO RAFFAELE e PASSERI ELENA

**Località "Arnevecchio" -
Marina di Pisa**

**Si esprime parere contrario all'accoglimento della
osservazione in quanto in contrasto con gli
standards ministeriali.-**



accolta

non accolta

COMUNE DI PISA

PIANO REGOLATORE GENERALE — LITORALE

— approvato dal consiglio con delibera n° 580 del
30 luglio 1973 , pubblicato l' 11 settembre 1973

controdeduzione alla osservazione n° 10 zona 12

VEN. ARC. MISERICORDIA e CROCIONE -

Via della Bigattiera - Pisa

**Si prende atto della osservazione rinviando la
soluzione del problema a tempi successivi.-**



accolta

non accolta

COMUNE DI PISA

PIANO REGOLATORE GENERALE - LITORALE

- approvato dal consiglio con delibera n° 580 del
30 luglio 1973 , pubblicato l'11 settembre 1973

controdeduzione alla osservazione n° 11 zona 12

AMMAGLIATI SILVANA; FERRUCCI ATTILIO
LUPI CHIPELLINI EGLE, CIRCOLO
"BOCCADARNO"- Lungofiume - Pisa

**Si esprime parere contrario all'accoglimento del-
la osservazione.-**



accolta

non accolta

COMUNE DI PISA

PIANO REGOLATORE GENERALE _ LITORALE

— approvato dal consiglio con delibera n° 580 del
30 luglio 1973 , pubblicato l'11 settembre 1973

controdeduzione alla osservazione n° 12 zona 12

**DIPENDENTI INPS-CIRCOLO "LO SCORFANO"
CIRCOLO "KIMBLE" ed Altri
Lungofiume - Pisa**

**Si esprime parere contrario all'accoglimento della
osservazione in quanto in contrasto con gli
indirizzi urbanistici del P.R.G..-**



accolta

non accolta

COMUNE DI PISA

PIANO REGOLATORE GENERALE — LITORALE

— approvato dal consiglio con delibera n° 580 del
30 luglio 1973 , pubblicato l'11 settembre 1973

controdeduzione alla osservazione n° 13 zona 12

ASS/NE DIFESA RISANAMENTO AMBIENTALE

VIALE G.D'ANNUNZIO - PISA

Lungofiume

**Si esprime parere contrario alla osservazione per-
chè in contrasto con gli indirizzi urbanistici di
P.R.G..-**



accolta

non accolta

COMUNE DI PISA

PIANO REGOLATORE GENERALE — LITORALE

— approvato dal consiglio con delibera n° 580 del
30 luglio 1973 , pubblicato l' 11 settembre 1973

controdeduzione alla osservazione n° 14 zona 12

FARNESI ENZO

Lungofiume Pisa

**Si esprime parere contrario alla osservazione
perchè in contrasto con gli indirizzi urbanisti
ci di P.R.G..-**



accolta

non accolta

COMUNE DI PISA

PIANO REGOLATORE GENERALE — LITORALE

— approvato dal consiglio con delibera n° 580 del
30 luglio 1973 , pubblicato l' 11 settembre 1973

controdeduzione alla osservazione n° 15 zona 12

BEDINI ROMANO

Lungofiume

Pisa

**Si esprime parere contrario alla osservazione
perchè in contrasto con gli indirizzi urbanisti-
ci di P.R.G..-**



accolta

non accolta

COMUNE DI PISA

PIANO REGOLATORE GENERALE — LITORALE

— approvato dal consiglio con delibera n° 580 del
30 luglio 1973 , pubblicato l'11 settembre 1973

controdeduzione alla osservazione n° 16 zona 12

CERRI GIANFRANCO

Lungofiume

Pisa

**Si esprime parere contrario alla osservazione per-
chè in contrasto con gli indirizzi urbanistici di
P.R.G..-**



accolta

non accolta

COMUNE DI PISA

PIANO REGOLATORE GENERALE — LITORALE

— approvato dal consiglio con delibera n° 580 del
30 luglio 1973 , pubblicato l' 11 settembre 1973

controdeduzione alla osservazione n° 17 zona 12

CICALINI VANDO

**RISTORANTE "IL TRINCHETTO"
Lungofiume - Pisa**

**Si esprime parere contrario alla osservazione per-
chè in contrasto con gli indirizzi urbanistici di
P.R.G..-**



accolta

non accolta

COMUNE DI PISA

PIANO REGOLATORE GENERALE — LITORALE

— approvato dal consiglio con delibera n° 580 del
30 luglio 1973 , pubblicato l' 11 settembre 1973

controdeduzione alla osservazione n° 18 zona 12

DI GADDO ATHOS

Lungofiume

Pisa

**Si esprime parere contrario alla osservazione per-
chè in contrasto con gli indirizzi urbanistici di
P.R.G..-**



accolta

non accolta

COMUNE DI PISA

PIANO REGOLATORE GENERALE — LITORALE

— approvato dal consiglio con delibera n° 580 del
30 luglio 1973 , pubblicato l' 11 settembre 1973

controdeduzione alla osservazione n° 19 zona 12

CERRI DELFO

Lungofiume - Pisa

**Si esprime parere contrario alla osservazione
perchè in contrasto con gli indirizzi urbanisti-
ci di P.R.G..-**



accolta

non accolta

COMUNE DI PISA

PIANO REGOLATORE GENERALE — LITORALE

— approvato dal consiglio con delibera n° 580 del
30 luglio 1973 , pubblicato l' 11 settembre 1973

controdeduzione alla osservazione n° 20 zona 12

LAZZERINI DINA

Lungofiume - Pisa

**Si esprime parere contrario alla osservazione per
chè in contrasto con gli indirizzi urbanistici di
P.R.G..-**



accolta

non accolta

COMUNE DI PISA

PIANO REGOLATORE GENERALE — LITORALE

— approvato dal consiglio con delibera n° 580 del
30 luglio 1973 , pubblicato l' 11 settembre 1973

controdeduzione alla osservazione n° 21 zona 12

PRATELLI GIUSEPPE

Marina di Pisa

Si esprime parere favorevole all'accoglimento della osservazione nel senso che l'Amministrazione Comunale si impegna ad individuare un'apposita area atta alla installazione dell'impianto richiesto.-



accolta

non accolta

COMUNE DI PISA

PIANO REGOLATORE GENERALE — LITORALE

— approvato dal consiglio con delibera n° 580 del
30 luglio 1973, pubblicato l'11 settembre 1973

controdeduzione alla osservazione n° 22 zona 12

ENTE AUTONOMO TIRRENIA

Tirrenia

Si esprime parere favorevole all'accoglimento della osservazione per i seguenti punti :

- 1 - in quanto trattasi di osservazione già accolta nel Decreto di approvazione del P.R.G.;**
- 2 - in quanto l'Amm/ne si impegna a favorire ed a promuovere circostanze per la risoluzione del problema;**
- 3 - intendendo la volumetria delle attrezzature pari a 3.750 mc.;**
- 4 - inserendo sull'area in esame il simbolo di "impianti per spettacoli";**
- 5 - intendendosi una superficie del lotto pari a m.70 x m.25;**
- 6 - estendendo la previsione di villaggi turistici all'area indicata; ed intendendo che l'Iff di 0,25 mc/mq. va applicato al villaggio turistico del Calambrone;**
- 7 - portando la dimensione della superficie residenziale a metri 4.000, come da grafico allegato;**
- 8 - portando la dimensione dell'area per attrezzature commerciali a 4.900 mq.;**
- 9 - nel senso che potranno essere ammessi anche prefabbricati in cemento;**
- 10 - nel senso che se ne prende atto;**
- 11 - nel senso che il rapporto di superficie viene fissato in 1/12;**
- 12 - nel senso che per Tirrenia, l'altezza del fabbricato si intende misurata dal marciapiede che dovrà essere comunque posto al di sotto della quota del piano più basso.-**

accolta

non accolta



COMUNE DI PISA

PIANO REGOLATORE GENERALE — LITORALE

— approvato dal consiglio con delibera n° 580 del
30 luglio 1973 , pubblicato l' 11 settembre 1973

controdeduzione alla osservazione n° 23 zona 12

~~GADDI GIULIO, BIAGIOLI,~~
BIGAGLI e CHELINI -
Tirrenia - Pisa

**Si esprime parere contrario all'accoglimento del
la osservazione in quanto in contrasto con gli
indirizzi di P.R.G..-**



accolta

non accolta

COMUNE DI PISA

PIANO REGOLATORE GENERALE — LITORALE

— approvato dal consiglio con delibera n° 580 del
30 luglio 1973 , pubblicato l' 11 settembre 1973

controdeduzione alla osservazione n° 24 zona 12

LUCIANI ING. ROBERTO

Int. di Via Pisorno - Tirrenia

**Si esprime parere contrario all'accoglimento della
osservazione in quanto basata su argomentazioni
di carattere privato.-**



accolta

non accolta

COMUNE DI PISA

PIANO REGOLATORE GENERALE — LITORALE

— approvato dal consiglio con delibera n° 580 del
30 luglio 1973 , pubblicato l' 11 settembre 1973

controdeduzione alla osservazione n° 25 zona 12

ORDINE INGEGNERI PROVINCIA

Pisa

**Si esprime parere contrario all'accoglimento della
osservazione in quanto rimette in discussione pro-
blemi di impostazione generale del P.R.G., quali
quello della viabilità, delle zone residenziali a
cavallo del Lamone, del porticciolo nell'entroter-
ra di Marina.-**



accolta

non accolta

COMUNE DI PISA

PIANO REGOLATORE GENERALE — LITORALE

— approvato dal consiglio con delibera n° 580 del
30 luglio 1973 , pubblicato l' 11 settembre 1973

controdeduzione alla osservazione n° 26 zona 12

MARIANI GIOVANNA e CARLA

Marina di Pisa

Si esprime parere contrario all'accoglimento della osservazione in quanto in contrasto con gli indirizzi di P.R.G. e poichè viene ad interessare un'area pinetata.-



accolta

non accolta

COMUNE DI PISA

PIANO REGOLATORE GENERALE — LITORALE

— approvato dal consiglio con delibera n° 580 del
30 luglio 1973 , pubblicato l' 11 settembre 1973

controdeduzione alla osservazione n° 27 zona 12

" ITALIA NOSTRA "
Litorale Pisano

**Si esprime parere di parziale accoglimento della
osservazione nel senso che l'Amministrazione Co-
munale fa proprie le raccomandazioni proposte in
merito alla salvaguardia ed al recupero delle zo-
ne pinetate, al reperimento di zone libere pub-
bliche non pinetate, alla liberalizzazione del
lungofiume, alla integrazione della normativa,
alla definizione del problema Fiat.-**



accolta

non accolta

COMUNE DI PISA

PIANO REGOLATORE GENERALE - LITORALE

**- approvato dal consiglio con delibera n° 580 del
30 luglio 1973 , pubblicato l' 11 settembre 1973**

controdeduzione alla osservazione n° 28 zona 12

URDANK SALVATORE

Via della Foce - Marina di Pisa

**Si esprime parere contrario all'accoglimento della
osservazione.-**



accolta

non accolta

COMUNE DI PISA

PIANO REGOLATORE GENERALE — LITORALE

— approvato dal consiglio con delibera n° 580 del
30 luglio 1973 , pubblicato l' 11 settembre 1973

controdeduzione alla osservazione n° 29 zona 12

ORSINI BARONI Dott.ssa ANNA MARIA
"Arnovecchio"-Marina di Pisa

**Si esprime parere contrario all'accoglimento della
osservazione in quanto in contrasto con gli in-
dirizzi di P.R.G..-**



accolta

non accolta

COMUNE DI PISA

PIANO REGOLATORE GENERALE — LITORALE

— approvato dal consiglio con delibera n° 580 del
30 luglio 1973 , pubblicato l' 11 settembre 1973

controdeduzione alla osservazione n° 30 zona 12

**BIZZARRI FRANCESCO, GIUSEPPE,
M.ELISA e M.LUISA nei DEL TACCA**
Tirrenia Pisa

**Si esprime parere contrario all'accoglimento del
la osservazione basata su argomentazioni di inte
resse privato.-**



accolta

non accolta

COMUNE DI PISA

PIANO REGOLATORE GENERALE — LITORALE

— approvato dal consiglio con delibera n° 580 del
30 luglio 1973 , pubblicato l' 11 settembre 1973

controdeduzione alla osservazione n° 31 zona 12

COLLEGIO GEOMETRI PROVINCIA
di Pisa

Si esprime parere contrario all'accoglimento della osservazione in quanto ripropone argomenti posti a base della elaborazione del P.R.G. ed in contrasto con i suggerimenti relativi ed indicati nel Decreto di approvazione del P.R.G..-



accolta

non accolta

COMUNE DI PISA

PIANO REGOLATORE GENERALE _ LITORALE

— approvato dal consiglio con delibera n° 580 del
30 luglio 1973 , pubblicato l' 11 settembre 1973

controdeduzione alla osservazione n° 32 zona 12

NANNIPIERI ENZO

"Arnovecchio" - Marina di Pisa

**Si esprime parere contrario all'accoglimento della
osservazione in quanto in contrasto con gli stan-
dards ministeriali.-**



accolta

non accolta

COMUNE DI PISA

PIANO REGOLATORE GENERALE — LITORALE

— approvato dal consiglio con delibera n° 580 del
30 luglio 1973 , pubblicato l' 11 settembre 1973

controdeduzione alla osservazione n° 33 zona 12

**GENESI ANTONIO, TOGNETTI MILO,
NEDO, TANGOCCHI LORETTA -**

"Arnovecchio"- Marina di Pisa

**Si esprime parere contrario all'accoglimento del-
la osservazione in quanto in contrasto con gli
standards ministeriali.-**



accolta

non accolta

COMUNE DI PISA

PIANO REGOLATORE GENERALE — LITORALE

— approvato dal consiglio con delibera n° 580 del
30 luglio 1973 , pubblicato l' 11 settembre 1973

controdeduzione alla osservazione n° 34 zona 12

AGOSTINI ING. ARNALDO
P.zza Sardegna-ang. Via Cagliaritana-
Marina di Pisa

Si esprime parere contrario all'accoglimento della osservazione in quanto le zone alberghiere sono previste in opportune zone.-



accolta

non accolta

COMUNE DI PISA

PIANO REGOLATORE GENERALE — LITORALE

— approvato dal consiglio con delibera n° 580 del
30 luglio 1973 , pubblicato l' 11 settembre 1973

controdeduzione alla osservazione n° 35 zona 12

RISTORI VENDICO

Loc. Arnovecchio- Marina di Pisa

**Si esprime parere contrario all'accoglimento della
osservazione in quanto in contrasto con gli
standards ministeriali.-**



accolta

non accolta

COMUNE DI PISA

PIANO REGOLATORE GENERALE — LITORALE

— approvato dal consiglio con delibera n° 580 del
30 luglio 1973 , pubblicato l' 11 settembre 1973

controdeduzione alla osservazione n° 36 zona 12

BALDACCI GIOVANNI

Loc. Arnovecchio-Marina di Pisa

**Si esprime parere contrario all'accoglimento del
la osservazione in quanto in contrasto con gli
standards ministeriali.-**



accolta

non accolta

COMUNE DI PISA

PIANO REGOLATORE GENERALE — LITORALE

— approvato dal consiglio con delibera n° 580 del
30 luglio 1973 , pubblicato l' 11 settembre 1973

controdeduzione alla osservazione n° 37 zona 12

CATASTINI MARIO

Tirrenia

Pisa

**Si esprime parere contrario all'accoglimento del
la osservazione in quanto in contrasto con gli
indirizzi posti a base del P.R.G. del Comune.-**



accolta

non accolta

COMUNE DI PISA

PIANO REGOLATORE GENERALE — LITORALE

— approvato dal consiglio con delibera n° 580 del
30 luglio 1973 , pubblicato l' 11 settembre 1973

controdeduzione alla osservazione n° 38 zona 12

ORSINI BARONI EMMA e CARLO

"Arnovecchio" - Marina di Pisa

**Si esprime parere contrario all'accoglimento della
osservazione in quanto basata su argomentazioni di
carattere privato.-**



accolta

non accolta

COMUNE DI PISA

PIANO REGOLATORE GENERALE — LITORALE

— approvato dal consiglio con delibera n° 580 del
30 luglio 1973 , pubblicato l' 11 settembre 1973

controdeduzione alla osservazione n° 39 zona 12

**ORDINE DEGLI ARCHITETTI della
TOSCANA - Comm.ne Consultiva
Provinciale -**

Litorale

**Si esprime parere contrario all'accoglimento del-
la osservazione.-**



accolta

non accolta

COMUNE DI PISA

PIANO REGOLATORE GENERALE — LITORALE

— approvato dal consiglio con delibera n° 580 del
30 luglio 1973 , pubblicato l' 11 settembre 1973

controdeduzione alla osservazione n° 40 ZONA 12

AZIENDA AGRICOLA DI TIRRENIA
Calambrone

Si esprime parere contrario all'accoglimento della osservazione:

a) per la parte relativa alla nuova destinazione dei terreni dell'azienda, in quanto questa previsione ha tenuto conto della osservazione al P.R.G. a suo tempo presentata dall'Azienda stessa (l'Azienda criticava allora la previsione di zona residenziale su parte dei propri terreni);

b) per la parte relativa all'ampliamento della zona portuale commerciale.-

-Si esprime parere favorevole all'accoglimento della osservazione relativamente alla parte che chiede l'indice di edificabilità più alto per le costruzioni agricole dell'azienda.-



accolta

non accolta

COMUNE DI PISA

PIANO REGOLATORE GENERALE — LITORALE

— approvato dal consiglio con delibera n° 580 del
30 luglio 1973 , pubblicato l' 11 settembre 1973

controdeduzione alla osservazione n° 41 zona 12

SINDACATO PROV/LE PROPRIETARI

**STABILIMENTI BALNEARI di
TIRRENIA e MARINA**

Si esprime parere di parziale accoglimento della
osservazione nel senso che di questa viene accol-
ta solamente la parte che propone di portare la
altezza delle cabine da m. 2,30 a m.2,50,
la loro superficie da mq. 2,50 a mq.2,80, nonché
la loro realizzazione anche in calcestruzzo pre-
fabbricato.-



accolta

non accolta

COMUNE DI PISA

PIANO REGOLATORE GENERALE — LITORALE

— approvato dal consiglio con delibera n° 580 del
30 luglio 1973 , pubblicato l' 11 settembre 1973

controdeduzione alla osservazione n° 42 zona 12

GAGLIARDI VIRGILIO

Litorale

Pisa

**Si esprime parere favorevole all'accoglimento di
tutti i punti indicati nella osservazione.-**



accolta

non accolta

COMUNE DI PISA

PIANO REGOLATORE GENERALE — LITORALE

— approvato dal consiglio con delibera n° 580 del
30 luglio 1973 , pubblicato l' 11 settembre 1973

controdeduzione alla osservazione n° 43 zona 12

LEGA NAVALE ITALIANA

CONSIGLIO DIRETTIVO PROVINCIALE
Porti Turistici a Marina di Pisa

Si esprime parere contrario all'accoglimento della osservazione in quanto la soluzione dei "porti" indicata nella variante è conforme a quella decisa dalla apposita commissione di studio.-



accolta

non accolta

COMUNE DI PISA

PIANO REGOLATORE GENERALE — LITORALE

— approvato dal consiglio con delibera n° 580 del
30 luglio 1973 , pubblicato l' 11 settembre 1973

controdeduzione alla osservazione n° 44 zona 12

UNIONE INDUSTRIALE PISANA

Marina di Pisa

Si esprime parere di parziale accoglimento della
osservazione in quanto mentre non si ritiene di
poter ampliare come "zona industriale" le aree
Monetti e Mancini, perchè già regolamentate da
una apposita norma di P.R.G., per la Fiat si

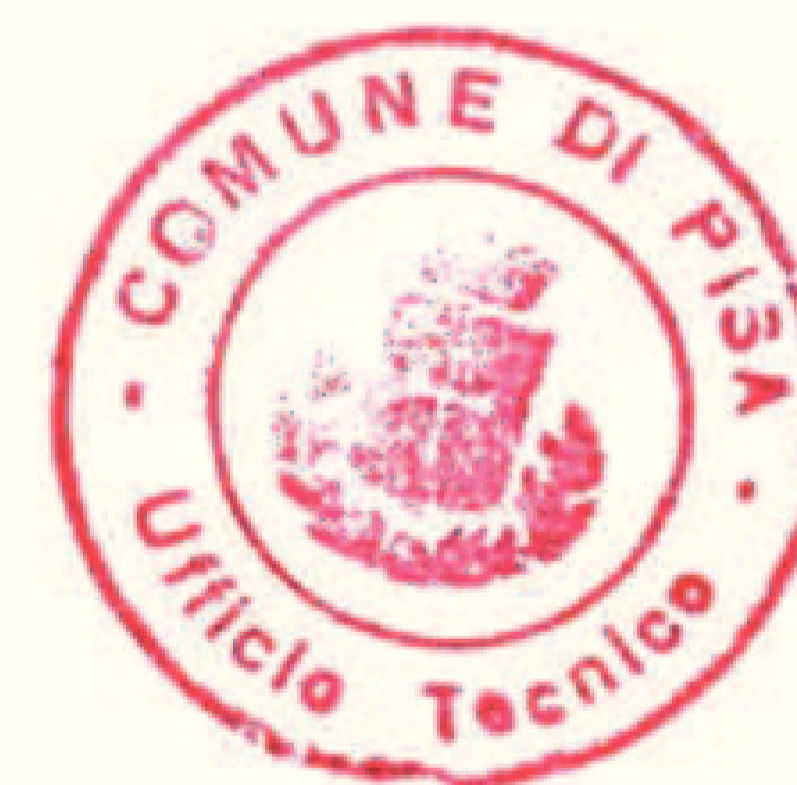

accolta

non accolta

COMUNE DI PISA

PIANO REGOLATORE GENERALE — LITORALE

— approvato dal consiglio con delibera n° 580 del
30 luglio 1973 , pubblicato l' 11 settembre 1973

controdeduzione alla osservazione n° 45 zona 12

MARTINI FERDINANDO

Marina di Pisa

**Si esprime parere contrario all'accoglimento della
osservazione basata su argomentazioni in con-
trasto con gli indirizzi di P.R.G..-**



accolta

non accolta

COMUNE DI PISA

PIANO REGOLATORE GENERALE — LITORALE

— approvato dal consiglio con delibera n° 580 del
30 luglio 1973 , pubblicato l' 11 settembre 1973

controdeduzione alla osservazione n° 46 zona 12

PAMPANA ING. PIERLUIGI

Porto Turistico a Marina di Pisa

Si esprime parere contrario all'accoglimento della osservazione, in quanto la soluzione dei porticcioli riportata nella "zona litoranea" è conforme a quella approvata da una apposita commissione di studio.-



accolta

non accolta

COMUNE DI PISA

PIANO REGOLATORE GENERALE — LITORALE

— approvato dal consiglio con delibera n° 580 del
30 luglio 1973 , pubblicato l' 11 settembre 1973

controdeduzione alla osservazione n° 47 zona 12

MARCHETTI LIDIA Ved. SERAGIA

Calambrone

Si esprime parere favorevole all'accoglimento della osservazione nel senso che viene ammesso un ampliamento della attuale attività come ristorante - bar.-



accolta

non accolta

COMUNE DI PISA

PIANO REGOLATORE GENERALE — LITORALE

— approvato dal consiglio con delibera n° 580 del
30 luglio 1973 , pubblicato l' 11 settembre 1973

controdeduzione alla osservazione n° 48 zona 12

MINISTERO DEGLI AFFARI ESTERI

**Fondazione Figli Italiani
all'Estero - Calambrone**

Si esprime parere favorevole all'accoglimento della osservazione nel senso che:

a) per quanto si riferisce alla zona a mare, essa è stata riconosciuta dallo studio della zona litoranea, come zona destinata a colonie (vedi normativa corrispondente);

b) per quanto si riferisce alla zona compresa tra la strada litoranea e la ferrovia viene riconfermata la destinazione ad ospedale per l'edificio attuale, mentre la restante area viene destinata per "colonie".-



accolta

non accolta

COMUNE DI PISA

PIANO REGOLATORE GENERALE — LITORALE

— approvato dal consiglio con delibera n° 580 del
30 luglio 1973 , pubblicato l' 11 settembre 1973

controdeduzione alla osservazione n° 49 ZONA 12

GOLF CLUB TIRRENIA
Tirrenia

Si esprime parere contrario all'accoglimento della osservazione.-



accolta

non accolta