



Comune di Pisa

“Programma straordinario di intervento per la riqualificazione urbana e la sicurezza delle periferie, di cui al decreto del Presidente del Consiglio dei ministri 25 maggio 2016” di cui alla Delibera di G.C. n. 154 del 29 agosto 2016. Procedimento di apposizione di vincolo preordinato all'esproprio e dichiarazione di pubblica utilità.



aree soggette a vincolo espropriativo

Tavola 03: Progetto per la realizzazione del parcheggio nel quartiere di S. Giusto, area compresa tra la via di Goletta, la via Beato Alberto e il villaggio delle Case Popolari di via Fra Mansueto.

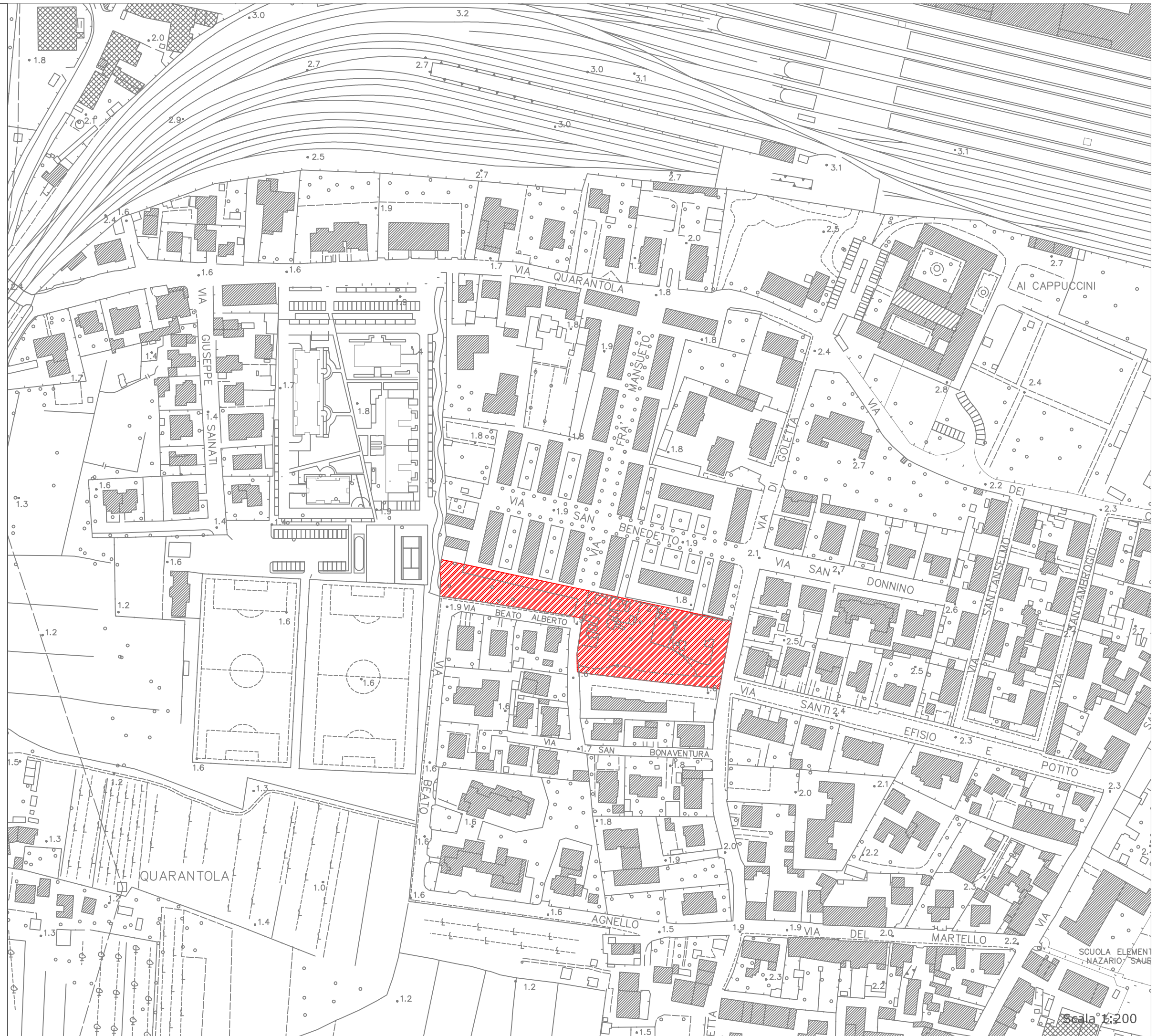

Scala 1:200