

COMUNE DI PISA  
URBANISTICA - P. R. G.

SCHEDA STUDIO ZONA CALAMBRONE

1984

DENOMINAZIONE: CASA "MADONNA DELLA FIDUCIA".

24

VIA: Dei Porcari

N° 6

TEL. 32040

PROPRIETA' : Ente Morale Silenziosi Operai della Croce.

DATI CATASTALI : Foglio n.113 particella n.24a.

DATI TECNICI

Sup. terreno	mq	3.400
Sup. fabbricato	mq	460
Vol. fabbricato	mc	5.784
N° piani		3 p.f.t. +1
Rap. di copert.	mq/mq	1/7,4
Rap. di fabbric.	mc/mq	1,70
Anno di costr.		1972

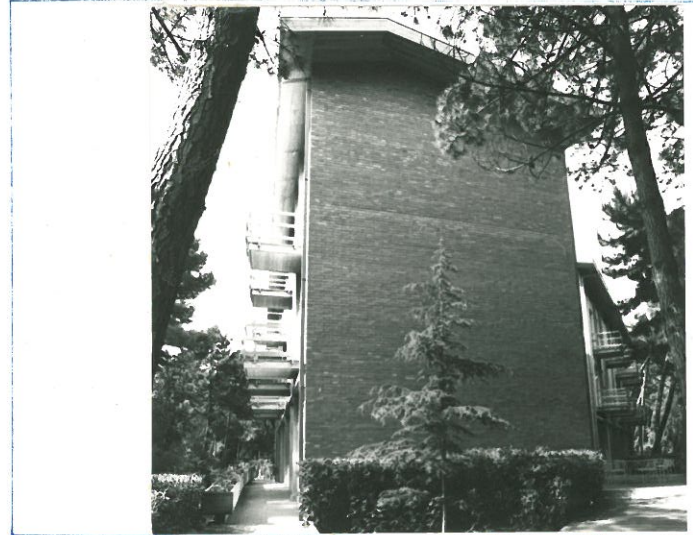
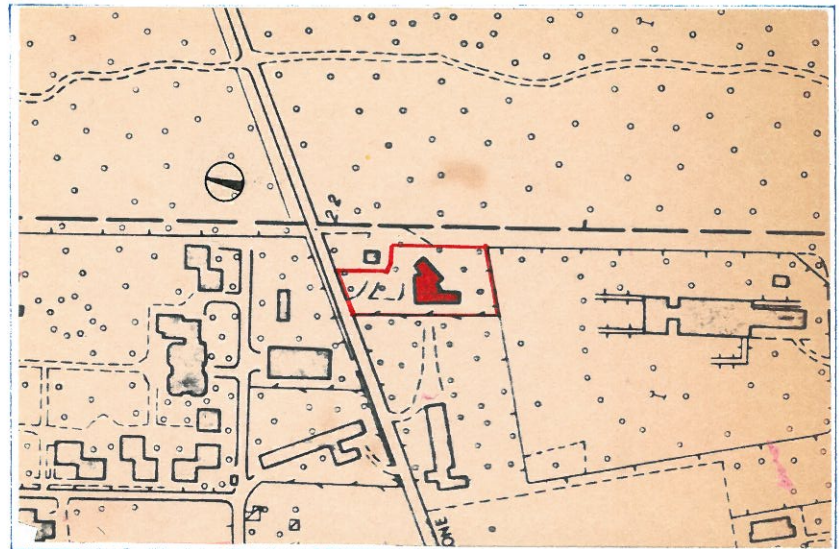

STATO DI CONSERVAZIONE :

Buono	<input checked="" type="checkbox"/>
Sufficiente	<input type="checkbox"/>
Mediocre	<input type="checkbox"/>

PERTINENZE :

Arenile	<input checked="" type="checkbox"/> ml.20
Impianti Sport.	<input type="checkbox"/>
Parco	<input checked="" type="checkbox"/>





DATI CONOSCITIVI:

Destinazione d'uso originaria	Casa vacanze per handicappati e anziani.
Varianti apportate	Nessuna.
Destinazione d'uso attuale	Invariata.
Tipo di utenza	Anziani e handicappati.
Provenienza dell'utenza	Qualsiasi.
Periodo di utilizzo	Tutto l'anno.
Ricettività	N.47 posti.
Tipi di camere	N.15 a 2-4 letti.

PROSPETTIVE FUTURE: Continuare l'attività attuale.

RIFERIMENTI: Comune di Pisa-Uff.Urbanistica F.24 Anal.Territ.Calmbrone.  
ex E.A.T archivio F.658-785 (contratto terreno),F.332-795  
(disegni).

ANNOTAZIONI:

