



Comune di Pisa



PIANO ATTUATIVO COMUNALE DI RECUPERO URBANO
Complesso ex IPI - Marina di Pisa
Intervento di sostituzione edilizia e cambio di destinazione d'uso

Stato attuale
Rilievo

scala 1:200

PROPRIETARIO : *Ordine dei Frati Francescani Minori
Conventuali della Provincia Toscana*

R02
29/10/2014

TECNICO : *Architetto Stefano Giovannoni
Via Antonio Fratti 10 -
56025 - Pisa - 050502663*



T03/B

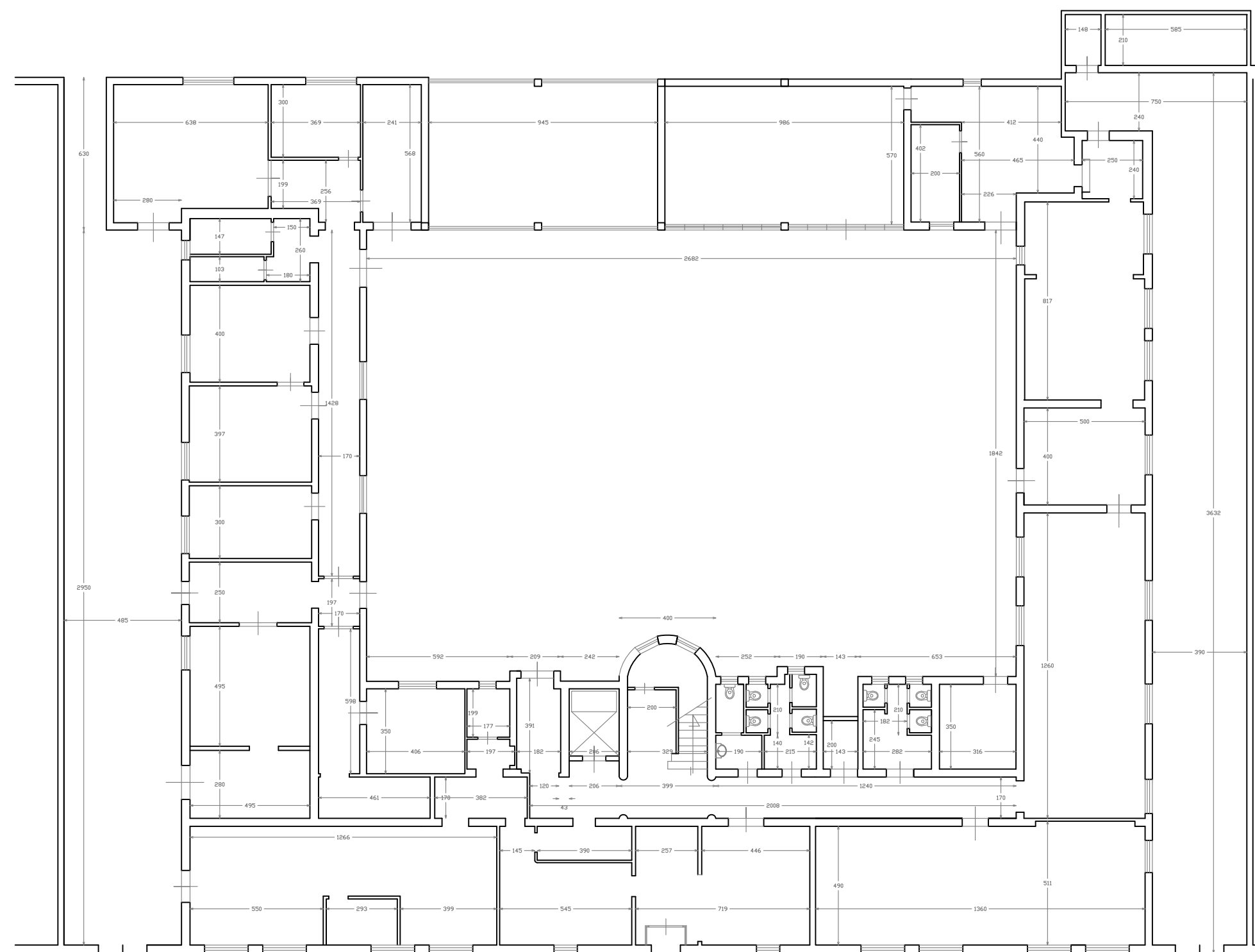

Rilievo Stato Attuale Piano Terra

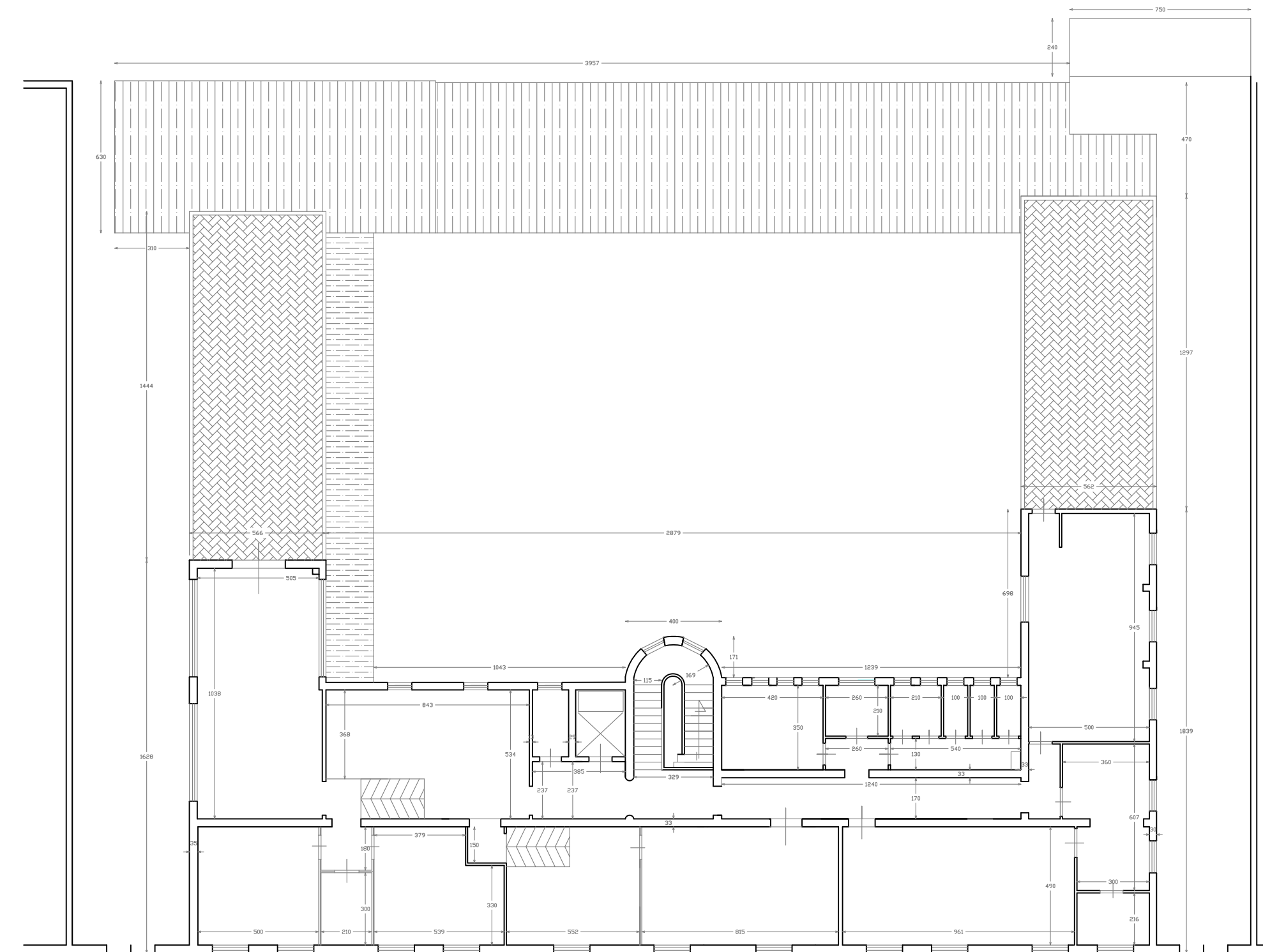

Rilievo Stato Attuale Piano Primo