

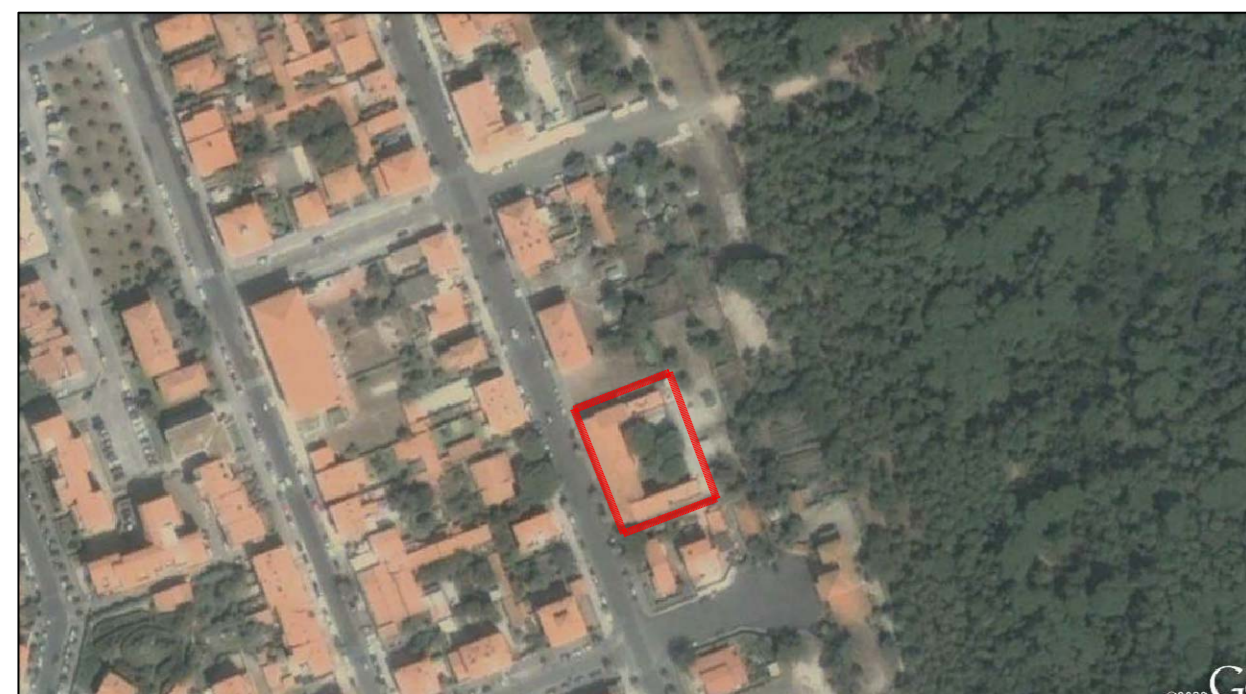

Comune di Pisa



PIANO ATTUATIVO COMUNALE DI RECUPERO URBANO
Complesso ex IPI - Marina di Pisa
Intervento di sostituzione edilizia e cambio di destinazione d'uso

Stato di Progetto
Zonizzazione di Piano - Demolizioni Ricostruzioni

scala 1:500

PROPRIETARIO : *Ordine dei Frati Francescani Minori
Conventuali della Provincia Toscana*

R02
30/09/2014

TECNICO : *Architetto Stefano Giovannoni
Via Antonio Fratti 10 -
56025 - Pisa - 050502663*



T07

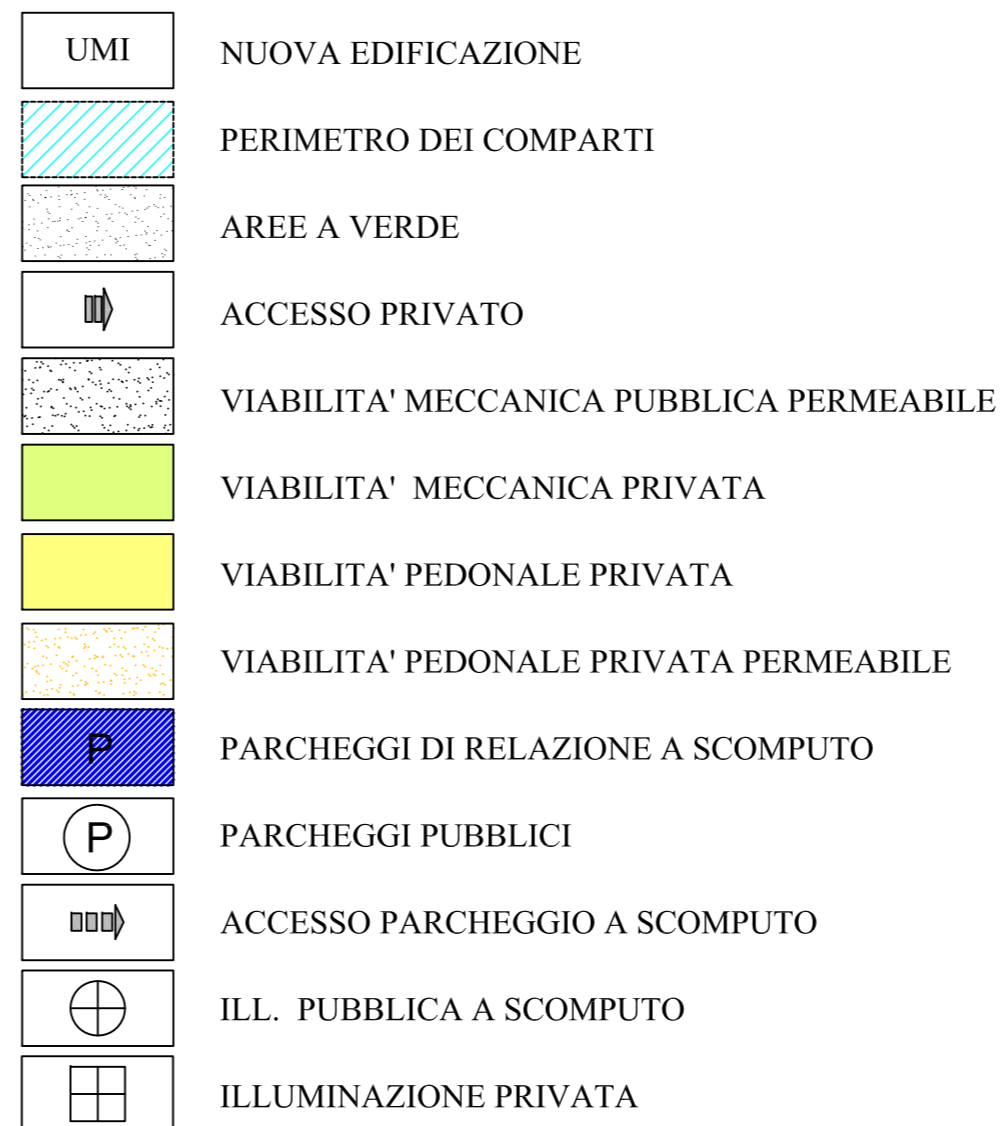
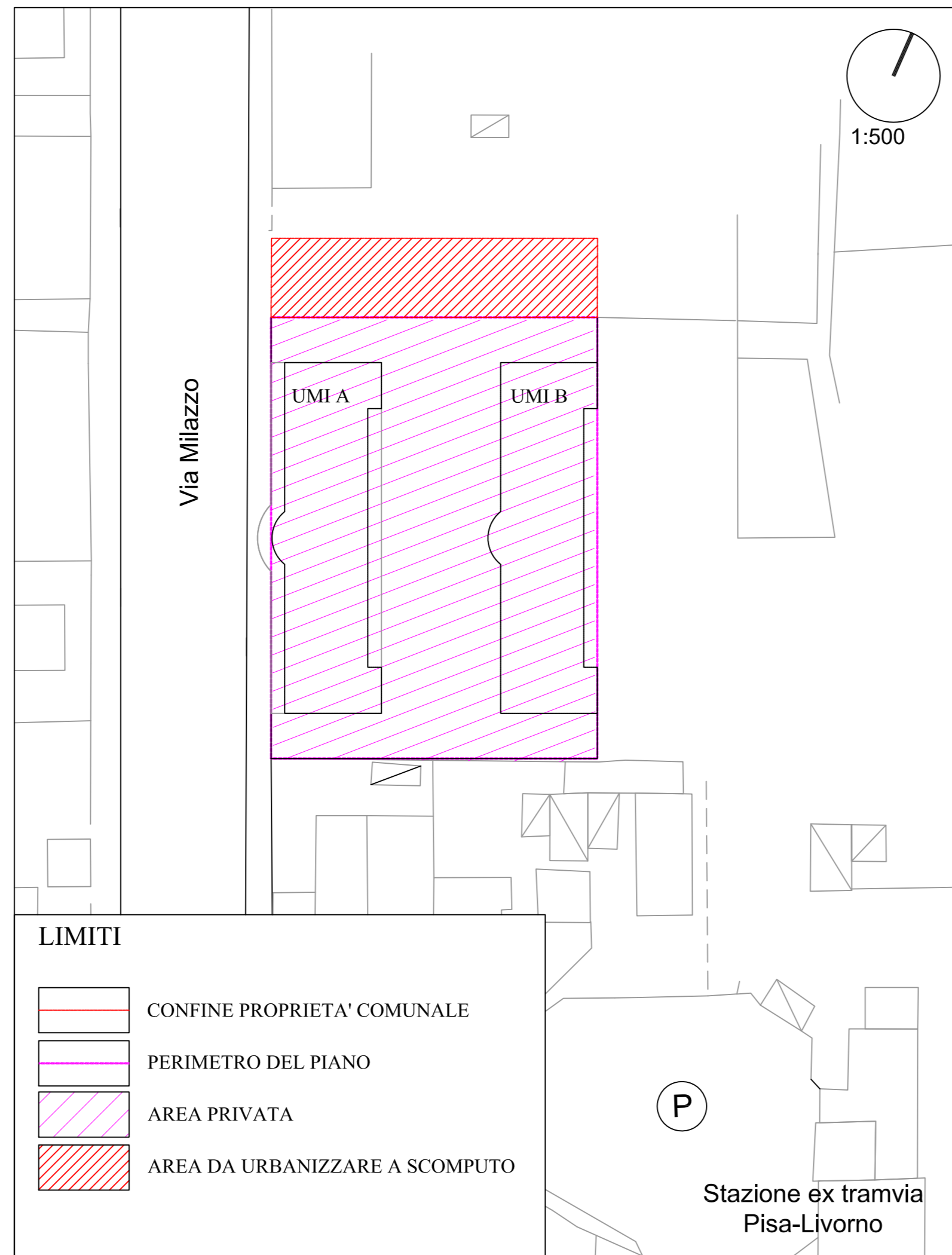

Pavimentazioni esterne e spazi scoperti

- A accesso veicolare in cemento ai garage seminterrati
- B percorsi pedonali permeabili interni in elementi plastici con finitura a ghiaia
- C percorso carrabile permeabile con finitura ghiaia
- D parcheggio verde permeabile a scomputo su area comunale

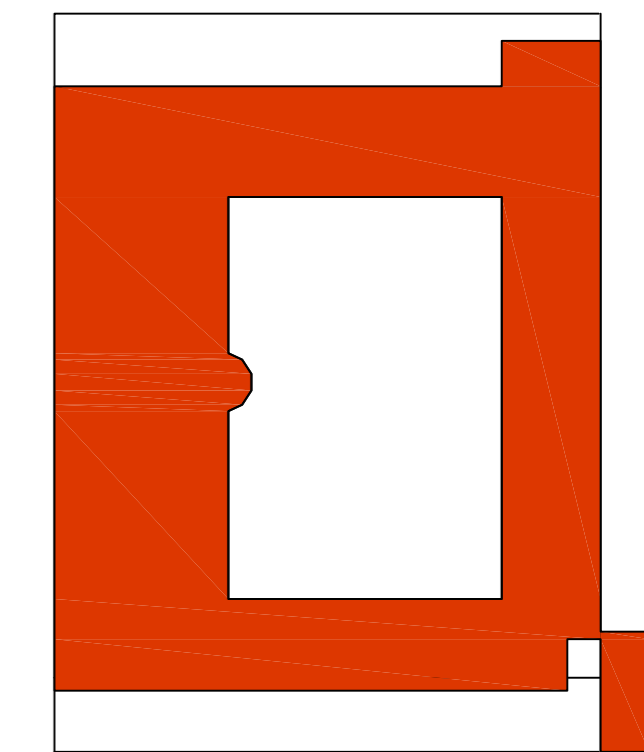
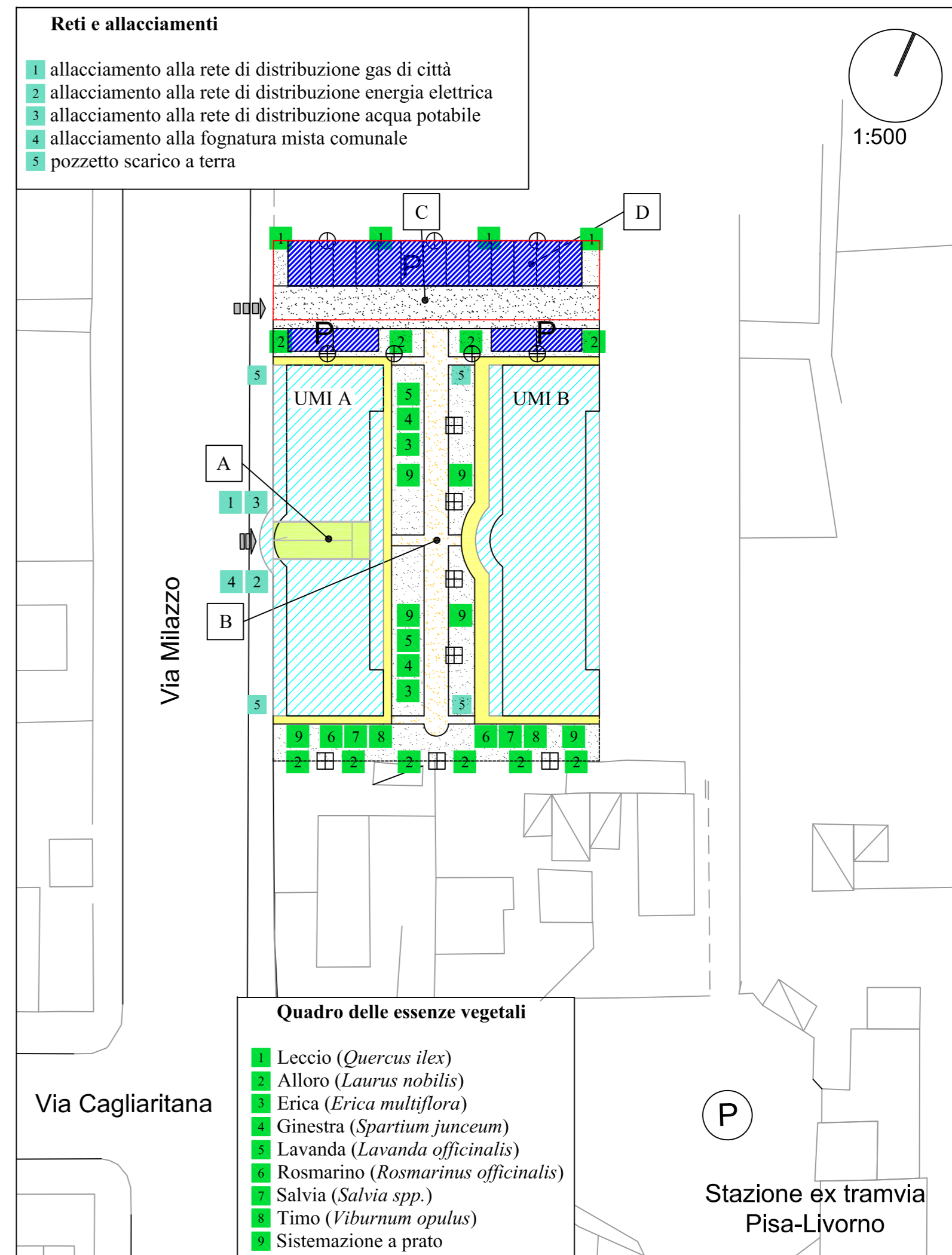

Demolizioni

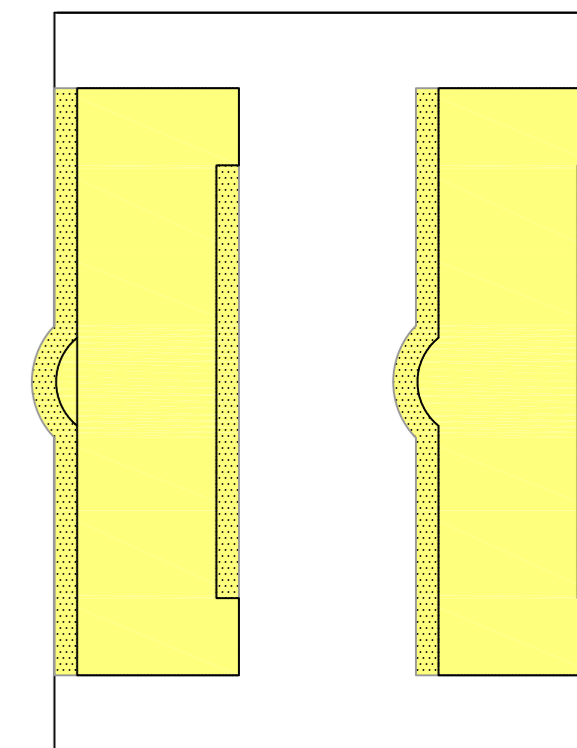

Ricostruzioni

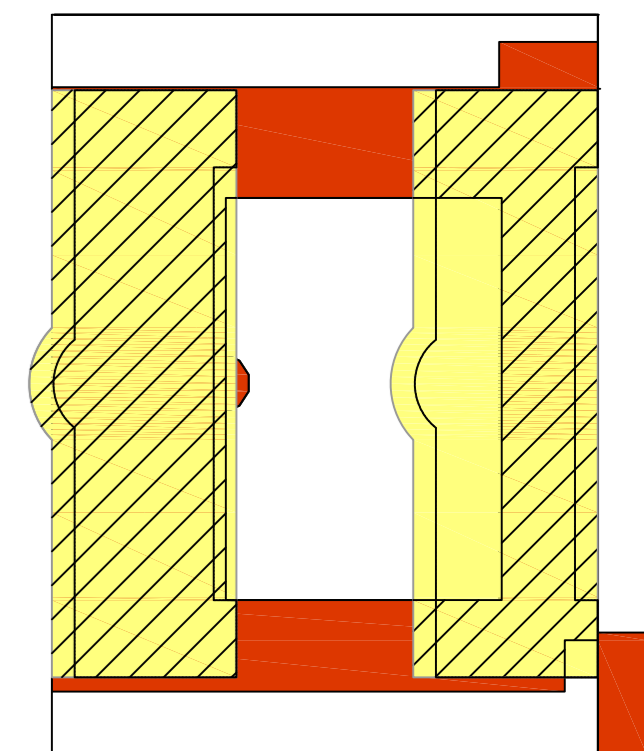

Sovrapposto