

CURRICULUM PROFESSIONALE

Dott. Arch. Gabriele Puccini

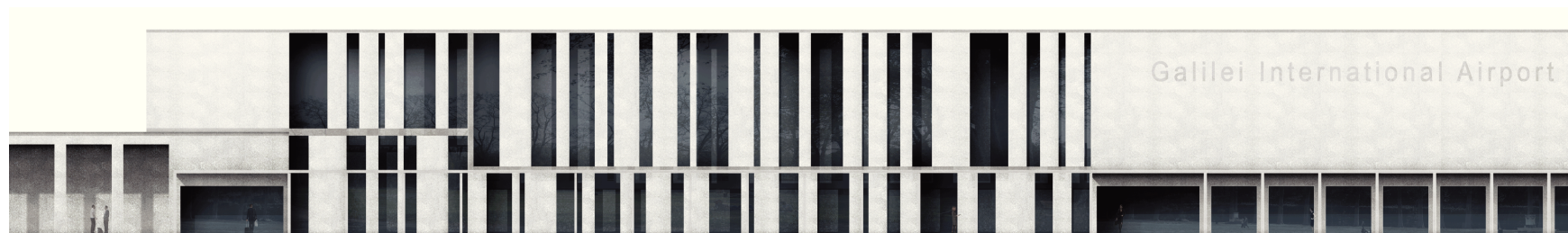

CURRICULUM PROFESSIONALE

Nome e Cognome	Dott. Arch. Gabriele Puccini
Indirizzo	Studio professionale: Via G. Garibaldi 191, 56124, Pisa Residenza: via poggio nuovo 23, 56010, San Giuliano Terme, Pisa
Telefono	Mob. +39.328.2135067 - studio: +39.050.6931438 - fax: +39.050.3869911
E-mail	info@pucciniarchitettura.it
Sito web	www.pucciniarchitettura.it
Cittadinanza	Italiana
Data di nascita	12/10/1979
Codice fiscale	PCCGRL79R12G702Z
P.iva	01884240506
Iscrizione ordine architetti	Pisa 31-07-2007, n° 955

ISTRUZIONE E FORMAZIONE

date	2012
Nome e tipo d'istruzione	Corso di formazione in materia di "Appalti per la realizzazione di lavori pubblici sottosoglia"
Organizzazione erogatrice dell'istruzione	Ti Forma scri - Via Giovanni Paisiello, 8 - Firenze
Qualifica conseguita	Attestato di frequenza
date	2010
Nome e tipo d'istruzione	Corso di formazione obbligatorio per svolgere attività di coordinatore per la sicurezza in fase di progettazione ed esecuzione nei cantieri temporanei e mobili (Dlgs 81/08)
Organizzazione erogatrice dell'istruzione	Socip s.r.l., via Ravizza 12, Pisa
Qualifica conseguita	Attestato di frequenza
date	1998-99 \ 2005-06
Nome e tipo d'istruzione	Corso di laurea magistrale in Architettura a ciclo unico
Organizzazione erogatrice dell'istruzione	Università degli studi di Firenze, Facoltà di Architettura
Qualifica conseguita	Laurea magistrale in Architettura
Principali materie oggetto di studio	Progettazione architettonica, pianificazione urbanistica, progettazione paesaggistica e conservazione dei beni storici artistici e monumentali
Dati laurea	Laureato nel 2006 con votazione di 110 e lode in Progettazione Architettonica Urbana relatore Prof. Arch. Fabrizio Rossi Prodi , correlatore Arch. Gabriele Berti.
date	1992 - 93 \ 1997 - 08
Nome e tipo d'istruzione	Liceo scientifico U. Dini
Luogo	Pisa
Qualifica conseguita	Diploma di maturità scientifica, con voto finale 46/60

PUBBLICAZIONI	
Nome pubblicazione	Locus n. 4, "Il nuovo Terminal passeggeri dell'aeroporto Galilei di Pisa"
Casa editrice, data	Felici Editore, 2011
Articoli	Il progetto primo classificato, pagg. 19 - 45
Nome pubblicazione	Architetture Pisane n° 22-23, "Architettura per abitare. Le case unifamiliari"
Casa editrice, data	edizioni ETS, 2011
Articoli	"Il nuovo Terminal dell'aeroporto Galilei di Pisa"
Nome pubblicazione	"Pisa: Piani e progetti pubblici"
Casa editrice, data	Palombi Editori, 2008
Articolo	"Progetto bioclimatico di sei residenze unifamiliari" - pagg 156 - 159 "Un margine d'acqua nel parco urbano di Cisanello" - pagg 160 - 163
Nome pubblicazione	Architetture Pisane n° 13-14 "Architetture industriali"
Casa editrice, data	edizioni ETS, 2007
Articolo	"Progetto al margine, Impianto natatorio a Pisa", pagg 75 - 77
ESPERIENZA PROFESSIONALE	
date	2011 – in corso
Lavoro o posizione ricoperti	Assistenza alla didattica
Nome e tipo d'istruzione	Corso annuale del 5° anno denominato "Laboratorio di restauro", docente prof. Arch. Pietro Ruschi
Organizzazione erogatrice dell'istruzione	Università degli studi di Pisa, Facoltà di Ingegneria, corso di laurea Edile – Architettura
date	2010 – 2011
Lavoro o posizione ricoperti	Istruttore tecnico
Nome e tipo datore di lavoro	Comune di Capannori, piazza Aldo Moro 1, Capannori, Lucca
Tipo di contratto	Assunzione a tempo determinato
date	2007 – 2010
Lavoro o posizione ricoperti	Collaborazione professionale con ruolo di progettista "capo progetto" interno allo studio settore progetti architettonici ed urbani, restauro, computi metrici, direzione lavori, grafica
Nome e tipo datore di lavoro	Architetti Associati Mauro Ciampa, Piero Lazzeroni, Polo tecnologico, Cascina, Pisa
date	2007 – in corso
Lavoro o posizione ricoperti	Collaborazione professionale, progetti architettonici, restauri, computi metrici, direzione lavori, allestimenti e museografia, grafica
Nome e tipo datore di lavoro	Arch. Mario Pasqualetti, V. Delle Murella, S. Giuliano Terme, Pisa

date	2007 – 2011
Lavoro o posizione ricoperti	Collaborazione professionale, progetti architettonici, restauri, computi metrici, assistenza alla direzione lavori, grafica
Nome e tipo datore di lavoro	Comune di Pisa, Ufficio progetti
date	2005 – in corso
Lavoro o posizione ricoperti	Collaborazione professionale, progetti esecutivi di scenografie teatrali
Nome e tipo datore di lavoro	Scenografi Andrea Taddei, Andrea Alessio Serafino, Milano
ATTIVITÀ PROFESSIONALE libero professionista	2006 – in corso
date	2013 – in corso
Progetto	Stazione di Pisa centrale - Masterplan delle aree ferroviarie dismesse
Luogo	Pisa, stazione centrale
Committente	Pubblico
Lavoro o posizione ricoperti	Progettazione architettonica urbana e redazione di tutti gli elaborati del Masterplan
Tipologia progetto	Progetto di riqualificazione di aree a margine del sistema densamente urbanizzato della città attraverso la ricucitura del sistema insediativo e l'inserimento di un parco urbano.
Importo lavori	80.000.000 euro (preventivato)
date	2012 – in corso
Progetto	Restauro del Santuario della S.S. Concezione a Madonna dell'acqua
Luogo	Modonna dell'acqua, via Pietrasantina, comune di S. Giuliano Terme, Pisa
Committente	Curia Arcivescovile di Pisa
Lavoro o posizione ricoperti	Coordinamento per la sicurezza in fase di progettazione ed esecuzione
Tipologia progetto	Restauro di Santuario risalente alla metà del 1600 comprensiva del ripristino della copertura e restauro degli affreschi
Importo lavori	165.000 euro (preventivato)
date	2012 – in corso
Progetto	Demolizione e ricostruzione di magazzino
Luogo	Cascina, via Meliani, prov. di Pisa
Committente	Privato
Lavoro o posizione ricoperti	Progetto architettonico, Direzione lavori, relazioni e certificazione risparmio energetico, computi metrici, coordinamento per la sicurezza in fase di progettazione ed esecuzione, pratiche catastali
Tipologia progetto	Demolizione e ricostruzione di fabbricato dei primi del '900 con cambio d'uso in residenza
Importo lavori	70.000 euro (preventivato)
date	2012 – in corso
Progetto	Progetto di ristrutturazione di appartamento privato
Luogo	Pisa, centro storico, via Giuseppe di Vittorio 3
Committente	Privato

Lavoro o posizione ricoperti	Progetto architettonico, Direzione lavori, computi metrici, coordinamento per la sicurezza, pratiche catastali
Tipologia progetto	Ristrutturazione interna di appartamento di circa 100mq sito in edificio degli anni '50
Importo lavori	40.000 euro (preventivato)
date	2012
Progetto	Concorso di idee per la realizzazione di un Porto a secco
Luogo	Castiglione della Pescaia, prov. di Grosseto
Committente	Comune di Castiglione della Pescaia
Lavoro o posizione ricoperti	Progetto architettonico
Tipologia progetto	Realizzazione di darsena e rimessaggio per imbarcazioni di piccola dimensione con servizi annessi
Importo lavori	4.000.000 euro
date	2012
Progetto	Concorso di idee per la riqualificazione del Parco delle Ghiaie e fruizione della spiaggia degli Argonauti
Luogo	Portoferraio, isola D'Elba, prov. di Livorno
Committente	Comune di Portoferraio
Lavoro o posizione ricoperti	Progetto architettonico, Capogruppo
Tipologia progetto	Lungomare Elbano di circa 500ml interconnesso ad una ampia area a parco pubblico retrostante la spiaggia
Importo lavori	500.000 euro
date	2011 - 2012
Progetto	La nuova Domus Mazziniana a Pisa Riqualificazione degli spazi museali, centro studi e biblioteca. Interventi infrastrutturali connessi agli eventi culturali delle celebrazioni del 150° Anniversario dell'unità.
Luogo	Pisa, centro storico, via Mazzini
Committente	Presidenza del consiglio dei ministri – unità tecnica di missione Via dei Laterani 34, 00184, Roma
Lavoro o posizione ricoperti	Coordinatore per la sicurezza in fase di esecuzione, assistente alla direzione lavori
Tipologia fabbricato	Palazzo storico vincolato (L.1089/39) in parte ricostruito dopo i bombardamenti della seconda guerra mondiale, su due livelli, che fu residenza di Giuseppe Mazzini, superficie 800mq
Importo lavori	2.200.000 euro
date	2011
Progetto	Concorso di idee per l'individuazione di una proposta progettuale unitaria delle strutture aeroportuali esistenti, degli ampliamenti e del nuovo City Gate
Luogo	Pisa, quartiere di S. Giusto
Committente	S.A.T.
Lavoro o posizione ricoperti	Progetto architettonico
Esito finale del concorso	1° classificato
Tipologia fabbricato	Ampliamento della infrastruttura aeroportuale esistente, superficie 20.000 mq
Importo lavori	40.000.000 euro
date	2011 - 2012

Progetto	Restauro di residenza in edificio storico
Luogo	Pisa, centro storico, angolo Lungarno Mediceo - piazza Cairoli
Committente	Privato
Tipologia fabbricato	Residenza su due livelli ubicata all'ultimo piano con altana di palazzo storico vincolato (L.1089/39), superficie 100mq
Lavoro o posizione ricoperti	Progetto di restauro, rilievi
Importo lavori	50.000 euro
date	2009 - 2012
Progetto	Ristrutturazione di residenze rurali
Luogo	Via poggio nuovo, S. Giuliano Terme, Pisa
Committente	Privato
Lavoro o posizione ricoperti	Progetto di ristrutturazione, direzione lavori, rilievi, computi metrici, relazione risparmio energetico (L.10/91), certificazione energetica, fascicolo dell'opera, variazioni catastali
Tipologia fabbricato	Residenza di metà ottocento a schiera su tre livelli, superficie 90mq
Importo lavori	80.000 euro
date	2011 – in corso
Progetto	Ristrutturazione di annessi residenza
Luogo	Musigliano , Cascina, Prov. di Pisa
Committente	Privato
Lavoro o posizione ricoperti	Progetto di demolizione e ricostruzione, direzione lavori, computi metrici, coordinatore per la sicurezza
Tipologia fabbricato	Annessi per usi secondari alla residenza, superficie 40mq
Importo lavori	30.000 euro
date	2009 – 2011
Progetto	Progetto di restauro e recupero funzionale di Palazzo Lanfranchi, sede istituzionale dell' ufficio Fiumi e Fossi
Luogo	Pisa, centro storico, lungarno Galilei e via S. Martino
Committente	Consorzio di bonifica, Ufficio dei fiumi e dei fossi, Pisa
Lavoro o posizione ricoperti	Rilievi, collaborazione al progetto di restauro
Tipologia fabbricato	Palazzo storico vincolato (L.1089/39) di circa 4500mq su 4 livelli principali di notevole pregio artistico
Importo lavori	1.000.000 euro
date	2010 – 2011
Progetto	Progetto di sistemazioni esterne di residenza
Luogo	Loc. Navacchio , comune di Cascina, Prov. di Pisa
Committente	Privato
Lavoro o posizione ricoperti	Rilievi, collaborazione al progetto di restauro
Tipologia fabbricato	Palazzo storico vincolato (L.1089/39) di circa 4500mq su 4 livelli principali di notevole pregio artistico
Importo lavori	5.000 euro
date	2010 – 2011
Progetto	Progetto preliminare per il Polo della ricerca della Scuola S. Anna

Luogo	Loc. Praticelli , comune di S. Giuliano terme, Prov. di Pisa
Committente	Scuola Superiore di ricerca e specializzazione S. Anna
Lavoro o posizione ricoperti	Collaborazione al progetto architettonico, redazione elaborati di progetto
Tipologia fabbricato	Campus specialistico per istruzione e ricerca post universitaria, superficie 5000 mq
Importo lavori	10.000.000 euro (ipotesi preventivata)
date	2009 – 2011
Progetto	Masterplan di restauro ed ampliamento dello stadio Porta Elisa di Lucca
Luogo	Porta Elisa, Lucca
Committente	A.S. Lucchese Libertas 1905
Lavoro o posizione ricoperti	Collaborazione al masterplan, redazione elaborati di progetto
Tipologia fabbricato	Stadio per circa 15.000.000 posti integrato con sistema di servizi annessi
Importo lavori	50.000.000 euro (preventivato)
date	2009 – 2012
Progetto	Restauro con riorganizzazione funzionale degli spazi interni inerenti l'auditorium di Palazzo Blu
Luogo	Lungarno Gambacorti e via Toselli, Pisa, centro storico
Committente	Fondazione Cassa di Risparmio di Pisa
Lavoro o posizione ricoperti	Progetto di restauro e direzione lavori
Tipologia fabbricato	Palazzo storico vincolato (L.1089/39) di circa 3000mq di cui circa 400 interessati dal progetto
Importo lavori	40.000 euro (preventivato)
date	2009 – 2012
Progetto	Ristrutturazione di villetta unifamiliare
Luogo	V. T.Rook 65 , loc. Barbaricina, Pisa
Committente	Privato
Lavoro o posizione ricoperti	Progetto architettonico di variante, direzione lavori, computi metrici
Tipologia fabbricato	Edificio ottocentesco con vincolo paesaggistico, superficie 100 mq
Importo lavori	180.000 euro
date	2009 – 2012
Progetto	Manutenzione straordinaria di via di Pereto
Luogo	Via di Pereto, Vicopisano, provincia di Pisa
Committente	Privato
Lavoro o posizione ricoperti	Progetto architettonico di variante, direzione lavori, computi metrici
Tipologia fabbricato	Antica strada collinare con vincolo paesaggistico
Importo lavori	30.000 euro
date	2009
Progetto	PIUSS Pisa – progetto di recupero dell' area della Cittadella
Luogo	Area della Cittadella, centro storico, Pisa
Committente	Comune di Pisa

Lavoro o posizione ricoperti	Collaborazione al progetto definitivo di restauro degli antichi arsenali repubblicani, rilievo, redazione elaborati di progetto, analisi delle murature
Tipologia fabbricato	Resti di 4 campate degli Arsenali repubblicani circa del 1300 (vincolato L.1089/39), superficie 1200 mq
Importo lavori	3.000.000 euro
date	2009
Progetto	Restauro "ex tabaccaia" per il rilancio dell'offerta termale attraverso la realizzazione di un Centro espositivo permanente
Luogo	Via Giuseppe di Vittorio, S. Giuliano Terme, Pisa
Committente	Comune di S. Giuliano Terme
Lavoro o posizione ricoperti	Collaborazione al progetto preliminare e definitivo di restauro, rilievo, redazione elaborati di progetto
Tipologia fabbricato	Ex manifattura tabacchi su due livelli, superficie 1500 mq
Importo lavori	500.000 euro (preventivato)
date	2009
Progetto	Concorso per il restauro dello State Securities Committee (sede della borsa) di Baku
Luogo	Baku, centro storico, Azerbaijan
Committente	State Securities Committee of Baku
Lavoro o posizione ricoperti	Collaborazione al progetto di restauro, redazione elaborati di progetto
Tipologia fabbricato	Edificio ottocentesco di manifattura "comunista", superficie 800 mq
Importo lavori	5.000.000 euro (preventivato)
date	2009
Progetto	Piano Particolareggiato con proposta di variante alla scheda norma n°14 UTOE 1
Luogo	Statale 12, S. Giuliano Terme, Pisa
Committente	Rota Costruzioni s.n.c.
Lavoro o posizione ricoperti	Collaborazione al progetto architettonico urbano, redazione elaborati di progetto del piano particolareggiato
Tipologia fabbricato	Servizi, residenze e centro commerciale, superficie 5000 mq
Importo lavori	6.000.000 euro (preventivato)
date	2008 - 2010
Progetto	Nuova edificazione in ampliamento e ristrutturazione di residenza esistente
Luogo	Loc. Vimercate , centro storico, Provincia di Milano
Committente	Privato
Lavoro o posizione ricoperti	Progetto architettonico, computi metrici
Tipologia fabbricato	Edificio dei primi del 900, superficie 300 mq
Importo lavori	300.000 euro
date	2008 - 2010
Progetto	Ristrutturazione villetta bifamiliare e pertinenze esterne
Luogo	V. Bulgarino da Caprona, loc. Barbaricina, Pisa
Committente	Privato
Lavoro o posizione ricoperti	Progetto architettonico, direzione lavori

Tipologia fabbricato	Edificio degli anni '60 con vincolo paesaggistico, superficie 100 mq
Importo lavori	10.000 euro
date	2008 - 2010
Progetto	Ristrutturazione di edificio storico ed adeguamento igienico funzionale
Luogo	Loc. Arena Metato , S. Giuliano Terme, Provincia di Pisa
Committente	Privato
Lavoro o posizione ricoperti	Progetto di ristrutturazione, direzione lavori, rilievi, computi metrici
Tipologia fabbricato	Residenza di metà ottocento a schiera su tre livelli, superficie 150mq
Importo lavori	90.000 euro
date	2008
Progetto	Progetto di manutenzione straordinaria ed abbattimento barriere architettoniche della Villa del Gombo.
Luogo	Parco Migliarino - S. Rossore - Massaciuccoli, comune di S. Giuliano Terme, Pisa
Committente	Ente Parco Regionale Migliarino - S. Rossore – Massaciuccoli
Lavoro o posizione ricoperti	Progetto di ristrutturazione, direzione lavori, rilievi, computi metrici
Tipologia fabbricato	Collaborazione al progetto architettonico definitivo, rilievo, redazione elaborati di progetto
Importo lavori	200.000 euro
date	2008 - 2011
Progetto	Piano Particolareggiato UTOE 22 comparto 2
Luogo	Loc. Pontelungo, comune di S. Giuliano Terme, Pisa
Committente	Valore s.p.a.
Lavoro o posizione ricoperti	Collaborazione al progetto architettonico urbano, redazione elaborati del piano particolareggiato
Tipologia fabbricato	Destinazione residenziale, direzionale e commerciale, superficie area: 140.000 mq, volume edificabile 120.000 mc
Importo lavori	50.000.000 euro (preventivato)
date	2008
Progetto	Concorso di idee "Un centro per Fucecchio"
Luogo	Fucecchio, centro storico, provincia di Firenze
Committente	Comune di Fucecchio
Lavoro o posizione ricoperti	Progetto architettonico
Esito finale del concorso	6° classificato – ammesso alla seconda fase
Tipologia fabbricato	Riqualificazione urbana di piazza Amendola e piazza Montanelli
Importo lavori	400.000 euro
date	2008
Progetto	Concorso di idee "Valorizzazione dei resti dell'antico tempio romano di piazza Savoia a Susa"
Luogo	Susa, provincia di Torino
Committente	Provincia di Torino
Lavoro o posizione ricoperti	Progetto architettonico

Esito finale del concorso	Progetto finalista - menzione
Tipologia fabbricato	Riqualificazione urbana
Importo lavori	
date	2008
Progetto	Progetto di residenza bifamiliare
Luogo	Loc. Pastina, comune di S. Luce, Pisa
Committente	Privato
Lavoro o posizione ricoperti	Collaborazione al progetto architettonico, redazione elaborati di progetto
Tipologia fabbricato	Nuova edificazione residenziale su tre livelli, superficie 200 mq
Importo lavori	200.000 euro (preventivato)
date	2008
Progetto	Masterplan per la salvaguardia del centro storico di Baku
Luogo	Baku, centro storico, Azerbaijan
Committente	State departement of the Historical and architectural reserve icheri sheher Baku
Lavoro o posizione ricoperti	Collaborazione al masterplan, redazione elaborati di progetto
Tipologia fabbricato	Regolamento urbanistico per la salvaguardia del centro storico di Baku dichiarato dall' UNESCO luogo patrimonio dell'umanità
Importo lavori	
date	2008
Progetto	PIUSS città di Pisa
Luogo	Pisa, centro storico
Committente	PISAMO
Lavoro o posizione ricoperti	Schedatura delle aree di intervento, collaborazione al progetto di riqualificazione dell'area della Cittadella, redazione elaborati di progetto preliminare
Tipologia fabbricato	Area a verde urbano, arsenali repubblicani, Torre Guelfa, Vasca per sperimentazioni
Importo lavori	6.000.000 euro
date	2007
Progetto	Progetto per la realizzazione del "Parco del pensiero e della parola"
Luogo	Parco Migliarino - S. Rossore - Massaciuccoli, comune di S. Giuliano Terme, Pisa
Committente	Ente Parco Regionale Migliarino - S. Rossore – Massaciuccoli
Lavoro o posizione ricoperti	Collaborazione alla progetto di restauro, redazione degli elaborati per il progetto esecutivo
Tipologia fabbricato	Edifici ottocenteschi adibiti a stalle, superficie 400 mq
Importo lavori	1.000.000 euro
date	2007 - 2009
Progetto	Progetto di restauro ed adeguamento funzionale dell'ala ovest della Sterpaia
Luogo	Parco Migliarino - S. Rossore - Massaciuccoli, comune di S. Giuliano Terme, Pisa
Committente	Ente Parco Regionale Migliarino - S. Rossore – Massaciuccoli
Lavoro o posizione ricoperti	Collaborazione alla progetto di restauro, redazione degli elaborati per il progetto definitivo ed esecutivo

Tipologia fabbricato	Edifici ottocenteschi adibiti a stalle, superficie 2000 mq
Importo lavori	3.000.000 euro
date	2007 - 2012
Progetto	Progetto di ricostruzione degli edifici posti in v. Toselli bombardati durante la seconda guerra mondiale
Luogo	Pisa, centro storico, via Toselli
Committente	Fondazione Cassa di Risparmio di Pisa
Lavoro o posizione ricoperti	Collaborazione alla progetto architettonico, redazione degli elaborati di progetto
Tipologia fabbricato	Edificio storico su 5 livelli vincolato (L.1089/39), superficie 1500 mq
Importo lavori	5.000.000 euro
date	2007 - 2012
Progetto	Restauro di Palazzo Giuli Rosselmini Gualandi, ora Palazzo Blu
Luogo	Pisa, centro storico, lungarno Gambacorti, via Toselli
Committente	Fondazione Cassa di Risparmio di Pisa
Lavoro o posizione ricoperti	Collaborazione alla progetto di restauro, rilievi, redazione degli elaborati, allestimento dell'esposizione permanente, progetto grafico delle sale museali
Tipologia fabbricato	Edificio storico su 5 livelli vincolato (L.1089/39), superficie 3500 mq
Importo lavori	15.000.000 euro
date	2007
Lavoro	libro "Pisa: piani e progetti pubblici", Palombi Editori, Roma
Luogo	Comune di Pisa
Committente	Comune di Pisa
Lavoro o posizione ricoperti	Collaborazione alla stesura del libro, selezione di progetti, materiale fotografico e successiva elaborazione grafica per la pubblicazione, stesura di alcuni articoli
Tipologia libro	Descrizione degli interventi urbani nel territorio del comune di Pisa negli ultimi 30 anni con particolare attenzione piani di edilizia residenziale convenzionata
date	2005
Progetto	Concorso di idee "Sala ristorante con caratteristiche acustiche ottimali"
Luogo	Brescia
Committente	Lions Club di Brescia
Lavoro o posizione ricoperti	Progetto architettonico
Esito finale del concorso	6° classificato
Tipologia fabbricato	Edificio per ristorazione
Importo lavori	

ATTIVITÀ PROFESSIONALE	2005 – in corso
Scenografie teatrali	
date	2011
Spettacolo, luogo	Cyrano de Bergerac, Rostand, regia di Alessandro Preziosi, L'Aquila
Protagonisti	Alessandro Preziosi
Produzione	Teatro stabile d'Abruzzo, KHORA teatro
Scene	Andrea Taddei
Lavoro o posizione ricoperti	Progetto esecutivo scenografia
date	2010
Spettacolo, luogo	Uomo e galantuomo, De Filippo, regia di Armando Pugliese, Napoli
Protagonisti	Francesco Paolantoni
Produzione	Komiko production s.r.l.
Scene	Andrea Taddei
Lavoro o posizione ricoperti	Progetto esecutivo scenografia
date	2009
Spettacolo, luogo	L'anima buona del Sezuan, Brech, Regia Elio de Capitani e Ferdinando Bruni, Genova
Protagonisti	Mariangela Melato
Produzione	Teatro stabile di Genova
Scene	Andrea Taddei
Lavoro o posizione ricoperti	Progetto esecutivo scenografia
date	2008
Spettacolo, luogo	Die Panne, la notte più bella della mia vita, Durrenmatt, regia di Armando Pugliese, Roma
Protagonisti	Gian Marco Tognazzi, Bruno Armando
Produzione	Indie occidentali
Scene	Andrea Taddei
Lavoro o posizione ricoperti	Progetto esecutivo scenografia
date	2008
Spettacolo, luogo	Amleto, Shakespeare, regia di Armando Pugliese, Roma
Protagonisti	Silvio Orlando, Alessandro Preziosi
Produzione	KHORA teatro
Scene	Andrea Taddei
Lavoro o posizione ricoperti	Progetto esecutivo scenografia
date	2007
Spettacolo, luogo	Vestire gli ignudi, Pirandello, regia di Walter Manfrè, Roma
Protagonisti	Vanessa Gravina
Produzione	Indie occidentali, Polis cultura
Scene	Andrea Taddei
Lavoro o posizione ricoperti	Progetto esecutivo scenografia
date	2007
Spettacolo, luogo	Andrea del Sarto, De Musset, Regia di Nathalie Mauger, Liegi
Protagonisti	
Produzione	Theatre de la place, Liegi
Scene	Andrea Taddei
Lavoro o posizione ricoperti	Progetto esecutivo scenografia

date	2006
Spettacolo, luogo	La signorina Giulia, di A. Strindberg, regia di Armando Pugliese, L'Aquila
Protagonisti	Vanessa Gravina, Ignazio Siravo
Produzione	Teatro stabile dell'Abruzzo
Scene	Andrea Taddei
Lavoro o posizione ricoperti	Progetto esecutivo scenografia
CAPACITA' E COMPETENZE PERSONALI	
Capacità e competenze tecniche	<p>In ambito professionale ho redatto: progetti architettonici ed urbani, progetti preliminari definitivi ed esecutivi, progetti di interni, allestimenti museografici, direzione lavori, computi metrici estimativi, liquidazioni, relazioni energetiche (ex L.10), coordinamento per la sicurezza in fase di progettazione ed esecuzione, pratiche catastali, ecc..</p> <p>Ho acquisito competenze ed esperienza per redigere e gestire l'intero iter di progetti anche complessi o di grandi dimensioni;</p> <p>Ho partecipato a numerosi concorsi di progettazione ed ho lavorato con vari team di progettazione acquisendo capacità progettuali e di coordinamento tali da produrre progetti, elaborati grafici, pratiche edilizie e quant'altro necessario alla progettazione con tempi di produzione predefiniti anche molto brevi.</p> <p>Ho ottima conoscenza delle problematiche di realizzazione dell'architettura avendo trascorso gran parte della professione all'interno di cantieri di restauro e nuova costruzione.</p> <p>Ho prodotto numerosi rendering ed elaborazioni grafiche che mi hanno portato a raggiungere ottimi livelli di resa.</p> <p>Ho realizzato più di venti plastici di architettura ed ho acquisito una buona manualità nella realizzazione di modelli architettonici.</p>
Capacità e competenze informatiche	<p>Utilizzo sistemi informatici per la professione dal 1998 ed ho acquisito ottimi livelli di competenza nei campi più utili all'architettura; in particolare i principali programmi che utilizzo sono:</p> <p>Autodesk Autocad 2d/3d, 3d studio Max, Vray, Rhino, Cinema 4d, Revit, Adobe Photoshop, Adobe illustrator, Adobe InDesign, Premiere, AfterEffects, ArcGIS, Archis, Corel draw, pacchetto Microsoft Office, Acca Termus, Acca Primus, Docfa, Autodesk ecotect, Adobe Acrobat Professional, Terragen, Bcad, Gimp, Blender, Open Office.</p>
Madrelingua	Italiano
Altra lingua	Inglese; buona comprensione scrittura ed espressione vocale. 8 anni di studio (scuole medie e superiori) e corso di approfondimento in college a Londra.

Molti dei lavori svolti e degli elaborati prodotti sono visibili nel sito:

www.pucciniarchitettura.it

(ultimo aggiornamento fine 2011)

Per l'invio cartaceo del portfolio dei lavori prodotti (materiale grafico, foto, render, disegni, ecc..) si rimanda gentilmente a Vs richiesta.

Grazie
Cordiali Saluti

Gabriele Puccini

Pisa, 08.08.2013

Dott. Arch. Gabriele Puccini