COMUNE DI PISA
PIANO STRUTTURALE
NI.10. Carta della pericolosità.
23 dicembre 1997

REGIONE TOSCANA
PROV. DI PISA
COMUNE DI PISA
23 DIC. 1997
Il Responsabile del Procedimento

Comune di Pisa

Piano Strutturale

Carta della Pericolosita`

Scala 1:10.000

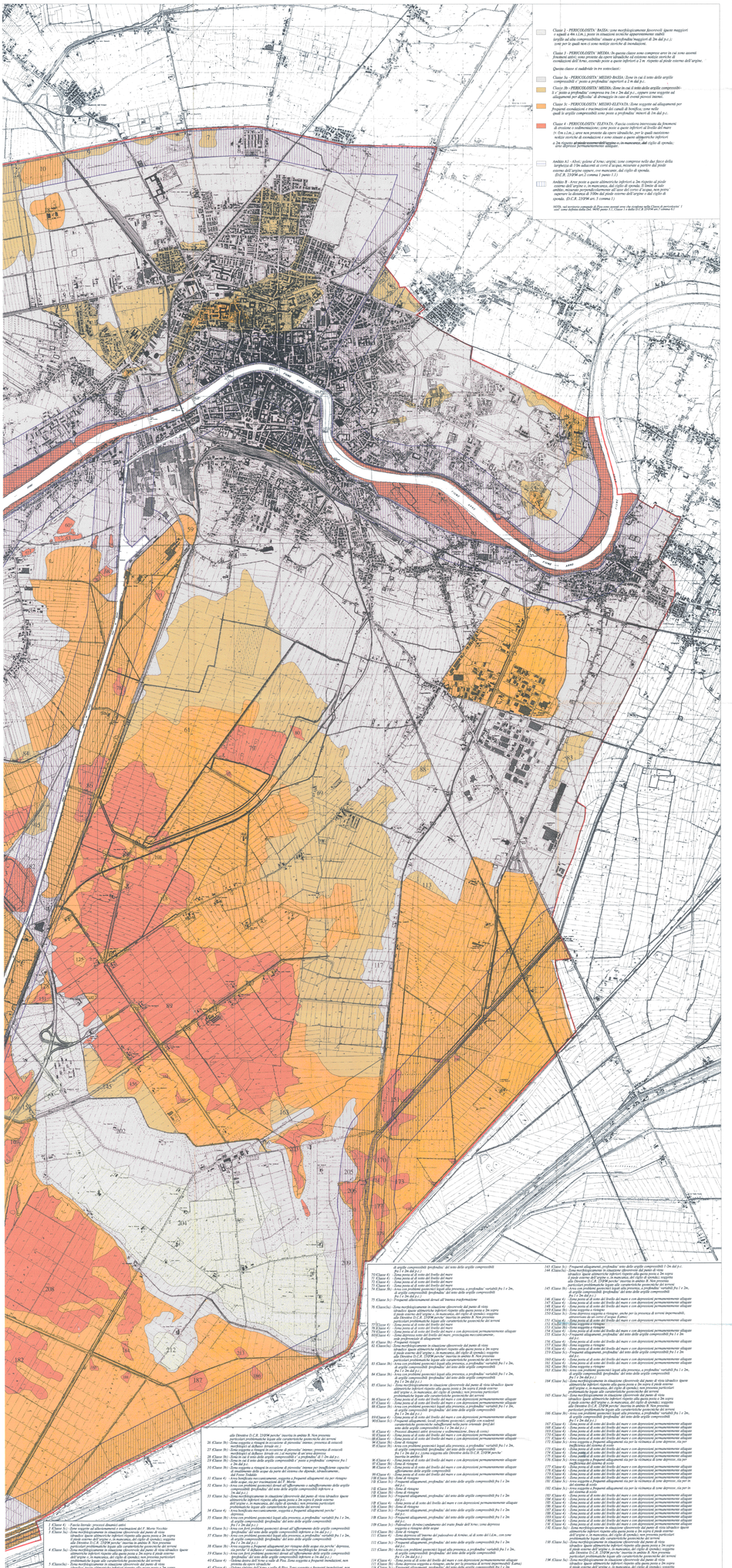

Classe 2 - PERICOLOSITA' BASSA: zone morfologicamente favorevoli (quote maggiori o uguali a 4m s.l.m.), poste in condizioni tecniche geomorfiche del terreno (argille ed alta compressibilità) situate a profondità maggiori di 2m dal p.c.; zone per le quali non ci sono notizie storiche di inondazione

Classe 3 - PERICOLOSITA' MEDIA: In questa classe sono comprese zone in cui sono assenti fenomeni attivi; sono presenti da quote idrauliche ed altimetriche storiche di inondazione dell'Arno, comunque poste a quote inferiori a 2m rispetto al piede esterno dell'argine.

Questa classe si suddivide in tre sottoclassi:

Classe 3a - PERICOLOSITA' MEDIO-BASSA: Zone in cui il terreno delle argille compressibili e' posto a profondita' superiori a 2 m dal p.c.;

Classe 3b - PERICOLOSITA' MEDIA: Zone in cui il terreno delle argille compressibili e' posto a profondita' compresa tra 1m e 2m dal p.c., oppure zone soggette ad allagamenti per difficoltà di drenaggio in caso di eventi piovosi intensi;

Classe 3c - PERICOLOSITA' MEDIO-ELEVATA: Zone soggette ad allagamenti per frequenti inondazioni e/o mancanza di canali di bonifica; zone nelle quali le argille compressibili sono poste a profondita' minori di 1m dal p.c.

Classe 4 - PERICOLOSITA' ELEVATA: Fascia costiera interessata da fenomeni di ingressione marina; zone soggette a frequenti inondazioni, non presenta da opere idrauliche; zone in cui le quote altimetriche sono inferiori a 0m s.l.m.; zone non presenta da opere idrauliche, sia le quali esistono notizie storiche di inondazione e sono situate a quote altimetriche inferiori a 2m rispetto al piede esterno dell'argine; in mancanza, dal ciglio di sponda; aree depressi permanentemente allagate.

Ambito A1 - Alvei: golene d'Arno; argini; zone comprese nella due fasce della larghezza di 10m adiacenti ai margini interni dei piedi esterni del piede esterno dell'argine, ove mancano, dal ciglio di sponda.
D.C.R. 230/94 art.2 comma 1 punto 1.1)

Ambito B - Aree poste a quote altimetriche inferiori a 2m rispetto al piede esterno dell'argine; in mancanza, dal ciglio di sponda; il limite di tale ambito, misurato perpendicolarmente all'asse del corso d'acqua, non potrà superare la distanza di 100m dal piede esterno dell'argine o dal ciglio di sponda. D.C.R. 230/94 art. 3 comma 1)

Nella sua interezza il territorio comunale ricade in zona sismica (in riferimento alla Classe di pericolosità 1 "alta" come definita dalla DGR del punto 1.1, Classe 1 della D.C.R. 230/94 del 15/11/1994)

70 Classe 4) - Zona posta al di sotto del livello del mare
71 Classe 4) - Zona posta al di sotto del livello del mare
72 Classe 4) - Zona posta al di sotto del livello del mare
73 Classe 4) - Zona posta al di sotto del livello del mare
74 Classe 4) - Area con problemi geotecnici legati alla presenza, a profondita' variabili fra 1 e 2m, di argille compressibili 'profondite' del terzo ordine
75 Classe 3c) - Frequenti allagamenti dovuti all'intensa trasformazione
76 Classe3a) - Zona morfologicamente in situazione (favorevole dal punto di vista idraulico (quote altimetriche inferiori rispetto alla quota posta a 2m sopra il piede esterno dell'argine; in mancanza, dal ciglio di sponda); soggetta alla Direttiva D.C.R. 230/94 perche' inserita in ambito B. Non presenta particolari problematiche legate alle caratteristiche geotecniche del terreno
77 Classe 4) - Zona posta al di sotto del livello del mare
78 Classe 4) - Zona posta al di sotto del livello del mare
79 Classe 4) - Zona posta al di sotto del livello del mare e con depressioni permanentemente allagate
80 Classe 4) - Zona depressa sotto del livello del mare, proclaiata meccanicamente, con depressioni allagate
81 Classe 4) - Zona posta al di sotto del livello del mare
82 Classe3a) - Zona morfologicamente in situazione (favorevole dal punto di vista idraulico (quote altimetriche inferiori rispetto alla quota posta a 2m sopra il piede esterno dell'argine; in mancanza, dal ciglio di sponda); soggetta alla Direttiva D.C.R. 230/94 perche' inserita in ambito B. Non presenta particolari problematiche legate alle caratteristiche geotecniche del terreno
83 Classe 4) - Zona posta al di sotto del livello del mare e con depressioni permanentemente allagate
84 Classe 4) - Zona posta al di sotto del livello del mare e con depressioni permanentemente allagate
85 Classe 4) - Zona posta al di sotto del livello del mare e con depressioni permanentemente allagate
86 Classe 4) - Zona posta al di sotto del livello del mare e con depressioni permanentemente allagate
87 Classe 4) - Zona posta al di sotto del livello del mare e con depressioni permanentemente allagate
88 Classe 4) - Zona posta al di sotto del livello del mare e con depressioni permanentemente allagate
89 Classe 4) - Zona posta al di sotto del livello del mare e con depressioni permanentemente allagate
90 Classe 4) - Zona posta al di sotto del livello del mare e con depressioni permanentemente allagate
91 Classe 4) - Zona posta al di sotto del livello del mare e con depressioni permanentemente allagate
92 Classe 4) - Zona posta al di sotto del livello del mare e con depressioni permanentemente allagate
93 Classe 4) - Zona posta al di sotto del livello del mare e con depressioni permanentemente allagate
94 Classe 4) - Zona posta al di sotto del livello del mare e con depressioni permanentemente allagate
95 Classe 4) - Zona posta al di sotto del livello del mare e con depressioni permanentemente allagate
96 Classe 4) - Zona posta al di sotto del livello del mare e con depressioni permanentemente allagate
97 Classe 4) - Zona posta al di sotto del livello del mare e con depressioni permanentemente allagate
98 Classe 4) - Zona posta al di sotto del livello del mare e con depressioni permanentemente allagate
99 Classe 4) - Zona posta al di sotto del livello del mare e con depressioni permanentemente allagate
100 Classe 4) - Zona posta al di sotto del livello del mare e con depressioni permanentemente allagate
101 Classe 4) - Zona posta al di sotto del livello del mare e con depressioni permanentemente allagate
102 Classe 4) - Zona posta al di sotto del livello del mare e con depressioni permanentemente allagate
103 Classe 4) - Zona posta al di sotto del livello del mare e con depressioni permanentemente allagate
104 Classe 4) - Zona posta al di sotto del livello del mare e con depressioni permanentemente allagate
105 Classe 4) - Zona posta al di sotto del livello del mare e con depressioni permanentemente allagate
106 Classe 4) - Zona posta al di sotto del livello del mare e con depressioni permanentemente allagate
107 Classe 4) - Zona posta al di sotto del livello del mare e con depressioni permanentemente allagate
108 Classe 4) - Zona posta al di sotto del livello del mare e con depressioni permanentemente allagate
109 Classe 4) - Zona posta al di sotto del livello del mare e con depressioni permanentemente allagate
110 Classe 4) - Zona posta al di sotto del livello del mare e con depressioni permanentemente allagate
111 Classe 4) - Zona posta al di sotto del livello del mare e con depressioni permanentemente allagate
112 Classe 3c) - Area soggetta a frequenti allagamenti sia per la vicinanza al zone depresse, sia per inefficienza del sistema di scolo
113 Classe 4) - Zona posta al di sotto del livello del mare e con depressioni permanentemente allagate
114 Classe 4) - Zona posta al di sotto del livello del mare e con depressioni permanentemente allagate
115 Classe 4) - Zona posta al di sotto del livello del mare e con depressioni permanentemente allagate
116 Classe 4) - Zona posta al di sotto del livello del mare e con depressioni permanentemente allagate
117 Classe 4) - Zona posta al di sotto del livello del mare e con depressioni permanentemente allagate
118 Classe 4) - Zona posta al di sotto del livello del mare e con depressioni permanentemente allagate
119 Classe 4) - Zona posta al di sotto del livello del mare e con depressioni permanentemente allagate
120 Classe 4) - Zona posta al di sotto del livello del mare e con depressioni permanentemente allagate
121 Classe 4) - Zona posta al di sotto del livello del mare e con depressioni permanentemente allagate
122 Classe 4) - Zona posta al di sotto del livello del mare e con depressioni permanentemente allagate
123 Classe 4) - Zona posta al di sotto del livello del mare e con depressioni permanentemente allagate
124 Classe 4) - Zona posta al di sotto del livello del mare e con depressioni permanentemente allagate
125 Classe 4) - Zona posta al di sotto del livello del mare e con depressioni permanentemente allagate
126 Classe 4) - Zona posta al di sotto del livello del mare e con depressioni permanentemente allagate
127 Classe 4) - Zona posta al di sotto del livello del mare e con depressioni permanentemente allagate
128 Classe 4) - Zona posta al di sotto del livello del mare e con depressioni permanentemente allagate
129 Classe 4) - Zona posta al di sotto del livello del mare e con depressioni permanentemente allagate
130 Classe 4) - Zona posta al di sotto del livello del mare e con depressioni permanentemente allagate
131 Classe 4) - Zona posta al di sotto del livello del mare e con depressioni permanentemente allagate
132 Classe 4) - Zona posta al di sotto del livello del mare e con depressioni permanentemente allagate
133 Classe 4) - Zona posta al di sotto del livello del mare e con depressioni permanentemente allagate
134 Classe 4) - Zona posta al di sotto del livello del mare e con depressioni permanentemente allagate
135 Classe 4) - Zona posta al di sotto del livello del mare e con depressioni permanentemente allagate
136 Classe 4) - Zona posta al di sotto del livello del mare e con depressioni permanentemente allagate
137 Classe 4) - Zona posta al di sotto del livello del mare e con depressioni permanentemente allagate
138 Classe 4) - Zona posta al di sotto del livello del mare e con depressioni permanentemente allagate
139 Classe 4) - Zona posta al di sotto del livello del mare e con depressioni permanentemente allagate
140 Classe 4) - Zona posta al di sotto del livello del mare e con depressioni permanentemente allagate
141 Classe 4) - Zona posta al di sotto del livello del mare e con depressioni permanentemente allagate
142 Classe 4) - Zona posta al di sotto del livello del mare e con depressioni permanentemente allagate
143 Classe 4) - Zona posta al di sotto del livello del mare e con depressioni permanentemente allagate
144 Classe 4) - Zona posta al di sotto del livello del mare e con depressioni permanentemente allagate
145 Classe 3c) - Frequenti allagamenti, profondita' intra delle argille compressibili 1-2m dal p.c.
146 Classe 4) - Zona posta al di sotto del livello del mare e con depressioni permanentemente allagate
147 Classe 4) - Zona posta al di sotto del livello del mare e con depressioni permanentemente allagate
148 Classe 4) - Zona posta al di sotto del livello del mare e con depressioni permanentemente allagate
149 Classe 3c) - Area soggetta a frequenti allagamenti sia per la vicinanza al zone depresse, sia per inefficienza del sistema di scolo
150 Classe 3c) - Zona depressa soggetta a ristagno, anche per la presenza di terreni impermeabili, frequenti allagamenti, sia per inefficienza del sistema di scolo
151 Classe 4) - Zona posta al di sotto del livello del mare e con depressioni permanentemente allagate
152 Classe 3b) - Zona soggetta a ristagno
153 Classe 3b) - Zona soggetta a ristagno
154 Classe 4) - Zona posta al di sotto del livello del mare e con depressioni permanentemente allagate
155 Classe 3c) - Frequenti allagamenti, profondita' del tetto delle argille compressibili fra 1 e 2m dal p.c.
156 Classe 4) - Zona posta al di sotto del livello del mare e con depressioni permanentemente allagate
157 Classe 3b) - Zona soggetta a ristagno
158 Classe 4) - Zona posta al di sotto del livello del mare e con depressioni permanentemente allagate
159 Classe 3c) - Frequenti allagamenti, profondita' del tetto delle argille compressibili fra 1 e 2m dal p.c.
160 Classe 4) - Zona posta al di sotto del livello del mare e con depressioni permanentemente allagate
161 Classe 4) - Zona posta al di sotto del livello del mare e con depressioni permanentemente allagate
162 Classe 3b) - Zona soggetta a ristagno
163 Classe 3c) - Area con problemi geotecnici legati alla presenza, a profondita' variabili fra 1 e 2m, di argille compressibili profonde' del terzo ordine
164 Classe 3a) - Zona morfologicamente in situazione (favorevole dal punto di vista idraulico (quote altimetriche inferiori rispetto alla quota posta a 2m sopra il piede esterno dell'argine; in mancanza, dal ciglio di sponda); non presenta particolari problematiche legate alle caratteristiche geotecniche del terreno
165 Classe 3c) - Frequenti allagamenti, profondita' del tetto delle argille compressibili fra 1 e 2m dal p.c.
166 Classe 3b) - Zona soggetta a ristagno
167 Classe 4) - Zona posta al di sotto del livello del mare e con depressioni permanentemente allagate
168 Classe 4) - Zona posta al di sotto del livello del mare e con depressioni permanentemente allagate
169 Classe 4) - Zona posta al di sotto del livello del mare e con depressioni permanentemente allagate
170 Classe 4) - Zona posta al di sotto del livello del mare e con depressioni permanentemente allagate
171 Classe 4) - Zona posta al di sotto del livello del mare e con depressioni permanentemente allagate
172 Classe 3c) - Area soggetta a frequenti allagamenti sia per la vicinanza al zone depresse, sia per inefficienza del sistema di scolo
173 Classe 4) - Zona posta al di sotto del livello del mare e con depressioni permanentemente allagate
174 Classe 4) - Zona posta al di sotto del livello del mare e con depressioni permanentemente allagate
175 Classe 4) - Zona posta al di sotto del livello del mare e con depressioni permanentemente allagate
176 Classe 4) - Zona posta al di sotto del livello del mare e con depressioni permanentemente allagate
177 Classe 4) - Zona posta al di sotto del livello del mare e con depressioni permanentemente allagate
178 Classe 4) - Zona posta al di sotto del livello del mare e con depressioni permanentemente allagate
179 Classe 4) - Zona posta al di sotto del livello del mare e con depressioni permanentemente allagate
180 Classe 4) - Zona posta al di sotto del livello del mare e con depressioni permanentemente allagate
181 Classe 4) - Zona posta al di sotto del livello del mare e con depressioni permanentemente allagate
182 Classe 3c) - Area soggetta a frequenti allagamenti sia per la vicinanza al zone depresse, sia per inefficienza del sistema di scolo
183 Classe 4) - Zona posta al di sotto del livello del mare e con depressioni permanentemente allagate
184 Classe 4) - Zona posta al di sotto del livello del mare e con depressioni permanentemente allagate
185 Classe 4) - Zona posta al di sotto del livello del mare e con depressioni permanentemente allagate
186 Classe 4) - Zona posta al di sotto del livello del mare e con depressioni permanentemente allagate
187 Classe 4) - Zona posta al di sotto del livello del mare e con depressioni permanentemente allagate
188 Classe 4) - Zona posta al di sotto del livello del mare e con depressioni permanentemente allagate
189 Classe 3a) - Zona morfologicamente in situazione (favorevole dal punto di vista idraulico (quote altimetriche inferiori rispetto alla quota posta a 2m sopra il piede esterno dell'argine; in mancanza, dal ciglio di sponda); soggetta alla Direttiva D.C.R. 230/94 perche' inserita in ambito B. Non presenta particolari problematiche legate alle caratteristiche geotecniche del terreno
190 Classe 3c) - Frequenti allagamenti, profondita' del tetto delle argille compressibili fra 1 e 2m dal p.c.
191 Classe 3c) - Frequenti allagamenti, profondita' del tetto delle argille compressibili fra 1 e 2m dal p.c.
192 Classe 3c) - Area con problemi geotecnici legati alla presenza, a profondita' variabili fra 1 e 2m, di argille compressibili profonde' del terzo ordine
193 Classe 4) - Zona posta al di sotto del livello del mare e con depressioni permanentemente allagate
194 Classe 4) - Zona posta al di sotto del livello del mare e con depressioni permanentemente allagate
195 Classe 4) - Zona posta al di sotto del livello del mare e con depressioni permanentemente allagate
196 Classe 4) - Zona posta al di sotto del livello del mare e con depressioni permanentemente allagate
197 Classe 4) - Zona posta al di sotto del livello del mare e con depressioni permanentemente allagate
198 Classe 4) - Zona posta al di sotto del livello del mare e con depressioni permanentemente allagate
199 Classe 3c) - Zona depressa soggetta a ristagno, anche per la presenza di terreni impermeabili, frequenti allagamenti, sia per inefficienza del sistema di scolo
200 Classe 4) - Zona posta al di sotto del livello del mare e con depressioni permanentemente allagate
201 Classe 4) - Zona posta al di sotto del livello del mare e con depressioni permanentemente allagate
202 Classe 3c) - Area soggetta a frequenti allagamenti sia per la vicinanza al zone depresse, sia per inefficienza del sistema di scolo
203 Classe 4) - Zona posta al di sotto del livello del mare e con depressioni permanentemente allagate
204 Classe 4) - Zona posta al di sotto del livello del mare e con depressioni permanentemente allagate
205 Classe 4) - Zona posta al di sotto del livello del mare e con depressioni permanentemente allagate
206 Classe 4) - Zona posta al di sotto del livello del mare e con depressioni permanentemente allagate
207 Classe 4) - Zona posta al di sotto del livello del mare e con depressioni permanentemente allagate
208 Classe 4) - Zona posta al di sotto del livello del mare e con depressioni permanentemente allagate
209 Classe 4) - Zona posta al di sotto del livello del mare e con depressioni permanentemente allagate
210 Classe 4) - Zona posta al di sotto del livello del mare e con depressioni permanentemente allagate
211 Classe 4) - Zona posta al di sotto del livello del mare e con depressioni permanentemente allagate
212 Classe 3c) - Zona morfologicamente in situazione (favorevole dal punto di vista idraulico (quote altimetriche inferiori rispetto alla quota posta a 2m sopra il piede esterno dell'argine; in mancanza, dal ciglio di sponda); soggetta alla Direttiva D.C.R. 230/94 perche' inserita in ambito B. Non presenta particolari problematiche legate alle caratteristiche geotecniche del terreno
213 Classe 3c) - Frequenti allagamenti sia per la vicinanza al zone depresse, sia per inefficienza del sistema di scolo
214 Classe 3c) - Area con problemi geotecnici legati alla presenza, a profondita' variabili fra 1 e 2m, di argille compressibili profonde' del terzo ordine
215 Classe 4) - Zona posta al di sotto del livello del mare e con depressioni permanentemente allagate
216 Classe 3c) - Zona morfologicamente in situazione (favorevole dal punto di vista idraulico (quote altimetriche inferiori rispetto alla quota posta a 2m sopra il piede esterno dell'argine; in mancanza, dal ciglio di sponda); soggetta alla Direttiva D.C.R. 230/94 perche' inserita in ambito B. Non presenta particolari problematiche legate alle caratteristiche geotecniche del terreno
217 Classe 4) - Zona posta al di sotto del livello del mare e con depressioni permanentemente allagate
218 Classe 4) - Zona posta al di sotto del livello del mare e con depressioni permanentemente allagate
219 Classe 4) - Zona posta al di sotto del livello del mare e con depressioni permanentemente allagate
220 Classe 4) - Zona posta al di sotto del livello del mare e con depressioni permanentemente allagate
221 Classe 4) - Zona posta al di sotto del livello del mare e con depressioni permanentemente allagate
222 Classe 4) - Zona posta al di sotto del livello del mare e con depressioni permanentemente allagate
223 Classe 4) - Zona posta al di sotto del livello del mare e con depressioni permanentemente allagate
224 Classe 4) - Zona posta al di sotto del livello del mare e con depressioni permanentemente allagate
225 Classe 4) - Zona posta al di sotto del livello del mare e con depressioni permanentemente allagate
226 Classe 4) - Zona posta al di sotto del livello del mare e con depressioni permanentemente allagate
227 Classe 4) - Zona posta al di sotto del livello del mare e con depressioni permanentemente allagate
228 Classe 4) - Zona posta al di sotto del livello del mare e con depressioni permanentemente allagate
229 Classe 2) - Zona che non presenta particolari problematiche sia legate al rischio idraulico (non ricadono in posizione di alto morfologico) sia legate alle caratteristiche geotecniche del terreno (argille, ed anche di alta compressibilità) ma queste si trovano a profondità superiori ai 2m dal p.c.
230 Classe 3c) - Area soggetta a frequenti allagamenti sia per la vicinanza al zone depresse, sia per inefficienza del sistema di scolo
231 Classe 4) - Zona posta al di sotto del livello del mare e con depressioni permanentemente allagate
232 Classe 3c) - Zona morfologicamente in situazione (favorevole dal punto di vista idraulico (quote altimetriche inferiori rispetto alla quota posta a 2m sopra il piede esterno dell'argine; in mancanza, dal ciglio di sponda); soggetta alla Direttiva D.C.R. 230/94 perche' inserita in ambito B. Non presenta particolari problematiche legate alle caratteristiche geotecniche del terreno
233 Classe 4) - Zona posta al di sotto del livello del mare e con depressioni permanentemente allagate
234 Classe 4) - Zona posta al di sotto del livello del mare e con depressioni permanentemente allagate
235 Classe 4) - Zona posta al di sotto del livello del mare e con depressioni permanentemente allagate
236 Classe 4) - Zona posta al di sotto del livello del mare e con depressioni permanentemente allagate
237 Classe 4) - Zona posta al di sotto del livello del mare e con depressioni permanentemente allagate
238 Classe 4) - Zona posta al di sotto del livello del mare e con depressioni permanentemente allagate
239 Classe 4) - Zona posta al di sotto del livello del mare e con depressioni permanentemente allagate
240 Classe 4) - Zona posta al di sotto del livello del mare e con depressioni permanentemente allagate
241 Classe 4) - Zona posta al di sotto del livello del mare e con depressioni permanentemente allagate
242 Classe 4) - Zona posta al di sotto del livello del mare e con depressioni permanentemente allagate
243 Classe 4) - Zona posta al di sotto del livello del mare e con depressioni permanentemente allagate
244 Classe 4) - Zona posta al di sotto del livello del mare e con depressioni permanentemente allagate
245 Classe 4) - Zona posta al di sotto del livello del mare e con depressioni permanentemente allagate
246 Classe 4) - Zona posta al di sotto del livello del mare e con depressioni permanentemente allagate
247 Classe 4) - Zona posta al di sotto del livello del mare e con depressioni permanentemente allagate
248 Classe 4) - Zona posta al di sotto del livello del mare e con depressioni permanentemente allagate
249 Classe 4) - Zona posta al di sotto del livello del mare e con depressioni permanentemente allagate
250 Classe 4) - Zona posta al di sotto del livello del mare e con depressioni permanentemente allagate
251 Classe 4) - Zona posta al di sotto del livello del mare e con depressioni permanentemente allagate
252 Classe 4) - Zona posta al di sotto del livello del mare e con depressioni permanentemente allagate
253 Classe 4) - Zona posta al di sotto del livello del mare e con depressioni permanentemente allagate
254 Classe 4) - Zona posta al di sotto del livello del mare e con depressioni permanentemente allagate
255 Classe 4) - Zona posta al di sotto del livello del mare e con depressioni permanentemente allagate
256 Classe 4) - Zona posta al di sotto del livello del mare e con depressioni permanentemente allagate
257 Classe 4) - Zona posta al di sotto del livello del mare e con depressioni permanentemente allagate
258 Classe 4) - Zona posta al di sotto del livello del mare e con depressioni permanentemente allagate
259 Classe 4) - Zona posta al di sotto del livello del mare e con depressioni permanentemente allagate
260 Classe 4) - Zona posta al di sotto del livello del mare e con depressioni permanentemente allagate
261 Classe 4) - Zona posta al di sotto del livello del mare e con depressioni permanentemente allagate
262 Classe 4) - Zona posta al di sotto del livello del mare e con depressioni permanentemente allagate
263 Classe 4) - Zona posta al di sotto del livello del mare e con depressioni permanentemente allagate
264 Classe 4) - Zona posta al di sotto del livello del mare e con depressioni permanentemente allagate
265 Classe 4) - Zona posta al di sotto del livello del mare e con depressioni permanentemente allagate
266 Classe 4) - Zona posta al di sotto del livello del mare e con depressioni permanentemente allagate
267 Classe 4) - Zona posta al di sotto del livello del mare e con depressioni permanentemente allagate
268 Classe 4) - Zona posta al di sotto del livello del mare e con depressioni permanentemente allagate
269 Classe 4) - Zona posta al di sotto del livello del mare e con depressioni permanentemente allagate
270 Classe 4) - Zona posta al di sotto del livello del mare e con depressioni permanentemente allagate
271 Classe 4) - Zona posta al di sotto del livello del mare e con depressioni permanentemente allagate
272 Classe 4) - Zona posta al di sotto del livello del mare e con depressioni permanentemente allagate
273 Classe 4) - Zona posta al di sotto del livello del mare e con depressioni permanentemente allagate
274 Classe 4) - Zona posta al di sotto del livello del mare e con depressioni permanentemente allagate
275 Classe 4) - Zona posta al di sotto del livello del mare e con depressioni permanentemente allagate
276 Classe 4) - Zona posta al di sotto del livello del mare e con depressioni permanentemente allagate
277 Classe 4) - Zona posta al di sotto del livello del mare e con depressioni permanentemente allagate
278 Classe 4) - Zona posta al di sotto del livello del mare e con depressioni permanentemente allagate
279 Classe 4) - Zona posta al di sotto del livello del mare e con depressioni permanentemente allagate
280 Classe 4) - Zona posta al di sotto del livello del mare e con depressioni permanentemente allagate
281 Classe 4) - Zona posta al di sotto del livello del mare e con depressioni permanentemente allagate
282 Classe 4) - Zona posta al di sotto del livello del mare e con depressioni permanentemente allagate
283 Classe 4) - Zona posta al di sotto del livello del mare e con depressioni permanentemente allagate
284 Classe 4) - Zona posta al di sotto del livello del mare e con depressioni permanentemente allagate