COMUNE DI PISA
COMUNE DI CASCINA
Provincia di Pisa

Comune di Cascina

DIREZIONE URBANISTICA

Responsabile del Procedimento: Arch. Gabriele Berti

MACROSTRUTTURA TECNICA
SEZIONE USO ASSETTO DEL TERRITORIO

Piano Particolareggiato di iniziativa pubblica per ampliamento della zona produttiva di Ospedaletto

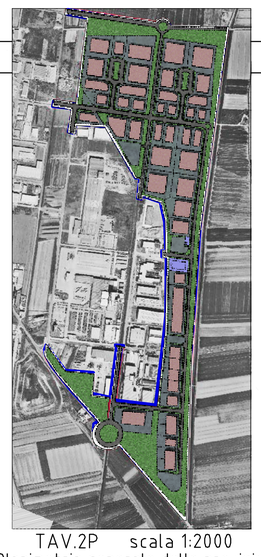

Comune di PISA

Gruppo di progettazione:
Arch.Riccardo Davini
Geom. Francesco Biondi

Collaborazione:
Ing. Gilda Greco
Geom. Carlo Alberto Tomei
Geom. Marina Bonfanti
Geom. Paolo Sbrana

Valutazione Effetti Ambientali:
Dott.ssa Antonella Salani
Dott.ssa Manuela Ferri
P.I. Gianluca Pasquini

Collaborazione Esterna:
Geol. Marcello Ghigliotti
Ing. Stefano Pagliara

Comune di CASCINA

Gruppo di progettazione:
Arch.Manuela Riccomini
Geom. Franco Falaschi

Collaborazione:
Geom. Sonia Casini
Geom. Paolo Maneschi
P.N. Adriano De Politi
Dott.ssa Antonella Adriani

Valutazione Effetti Ambientali
Dott.ssa Giuliana Marini
Arch. Sabina Testi

Collaborazione esterna:
Ing. Simone Lunardi
Geol. Francesca Franchi

TAV.2P scala 1:2000
Planimetria generale delle previsioni
MODIFICATO A SEGUITO ACCOGLIMENTO OSSERVAZIONI
aprile 2007

COMPARTI EDIFICATORI

INDIVIDUAZIONE OPERE COMUNI EXTRA-COMPARTI

SUPERFICI FONDIARIE E CAMPI DI EDIFICAZIONE

ALLINEAMENTI

VIABILITA' E MARCIAPIEDI

VIABILITA' DI CARATTERE STORICO

VERDE PUBBLICO

VERDE DI ARREDO

CASSA ACQUE ALTE TITIGNANO

PARCHEGGI PUBBLICI

ATTREZZATURE TECNOLOGICHE

FOSSO VECCHIO

VIA DI FOSSO VECCHIO

ALLINEAMENTI

STRADA COMUNALE DEI MEDICI

PERCORSO PEDONALE

COMPARTO 1

COMPARTO 2

P1 DOTAZIONE PARCHEGGIO
N° 49 POSTI AUTO

P2 DOTAZIONE PARCHEGGIO
N° 65 POSTI AUTO

P1 DOTAZIONE PARCHEGGIO
N° 220 POSTI AUTO

COMPARTO 3

FOSSO DI TITIGNANO

P4 DOTAZIONE PARCHEGGIO
N° 153 POSTI AUTO

DISTANZA DI 20M DA STRADE COMUNALI E DA FABBRICATI ESISTENTI

CENTRALE DI DECOMPRESSIONE GAS

ATTREZZATURE TECNOLOGICHE

COMPARTO 4

NUOVO TRACCIATO DELLA LINEA ELETTRICA

CASSA PER ACQUE ALTE TITIGNANO

FOSSO CERIA

P5 DOTAZIONE PARCHEGGIO
N° 108 POSTI AUTO

ALLINEAMENTI

COMPARTO 5

ANTIFOSSO DI TITIGNANO

STRADA COMUNALE DEI MEDICI

P6 DOTAZIONE PARCHEGGIO
N° 207 POSTI AUTO