



**COMUNE DI PISA**  
**COMUNE DI CASCINA**  
Provincia di Pisa



**Comune di Cascina**

DIREZIONE URBANISTICA

Responsabile del Procedimento: Arch. Gabriele Bertì

MACROSTRUTTURA TECNICA  
SEZIONE USO ASSETTO  
DEL TERRITORIO

**Piano Particolareggiato di iniziativa pubblica per ampliamento della zona produttiva di Ospedaletto**

Comune di PISA

Comune di CASCINA

Gruppo di progettazione:  
Arch. Riccardo Davini  
Geom. Francesco Biondi

Gruppo di progettazione:  
Arch. Manuela Riccomini  
Geom. Franco Falaschi

Collaborazione:  
Ing. Gilda Greco  
Geom. Carlo Alberto Tomei  
Geom. Marina Bonfanti  
Geom. Paolo Sbrana

Collaborazione:  
Geom. Sonia Casini  
Geom. Paolo Maneschi  
P.N. Adriano De Politi  
Dott.ssa Antonella Adriani

Valutazione Effetti Ambientali:  
Dott.ssa Antonella Salani  
Dott.ssa Manuela Ferri  
P.I. Gianluca Pasquini

Valutazione Effetti Ambientali:  
Dott.ssa Giuliana Marini  
Arch. Sabina Testi

Collaborazione Esterna:  
Geol. Marcello Ghigliotti  
Ing. Stefano Pagliara

Collaborazione esterna:  
Ing. Simone Lunardi  
Geol. Francesca Franchi

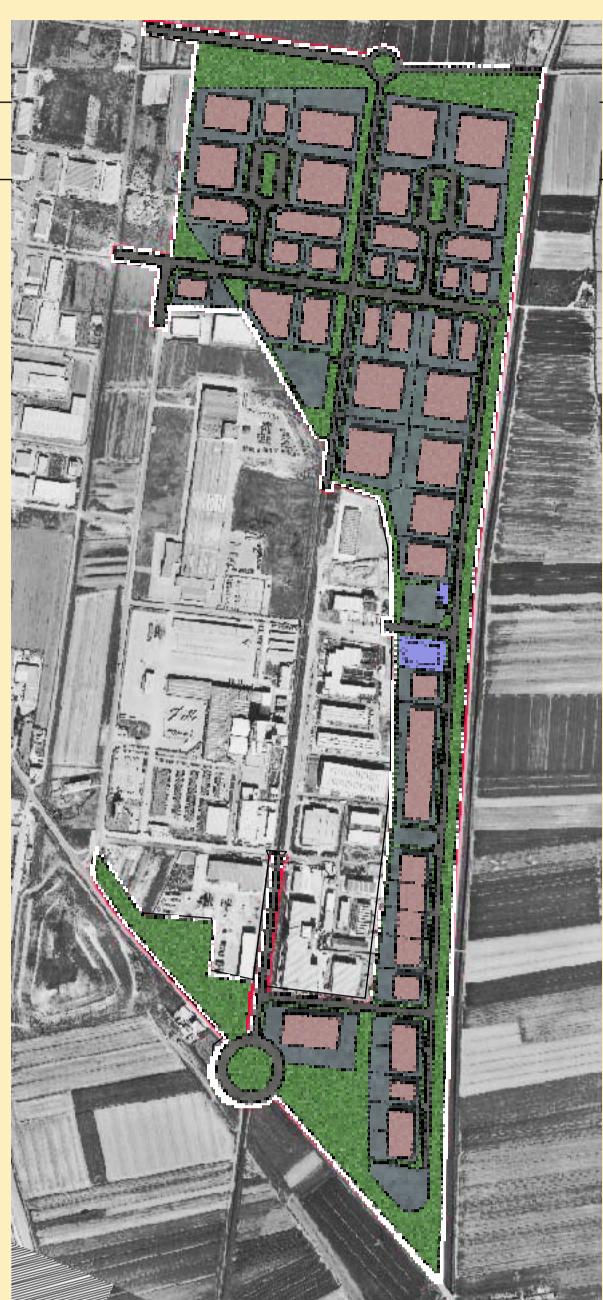



TAV.11P scala 1:2000

PIANO PARCELLARE

MODIFICATO A SEGUITO ACCOGLIMENTO OSSERVAZIONI

aprile 2007

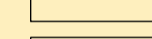
**LEGENDA**

-  **CONFINE FOGLI/ COMUNE**
-  **SUPERFICIE DA ESPROPRIARE**
-  **LINEA ELETTRODOTTO**
-  **RIFERIMENTO A TABELLA NOMINATIVI PROPRIETARI**

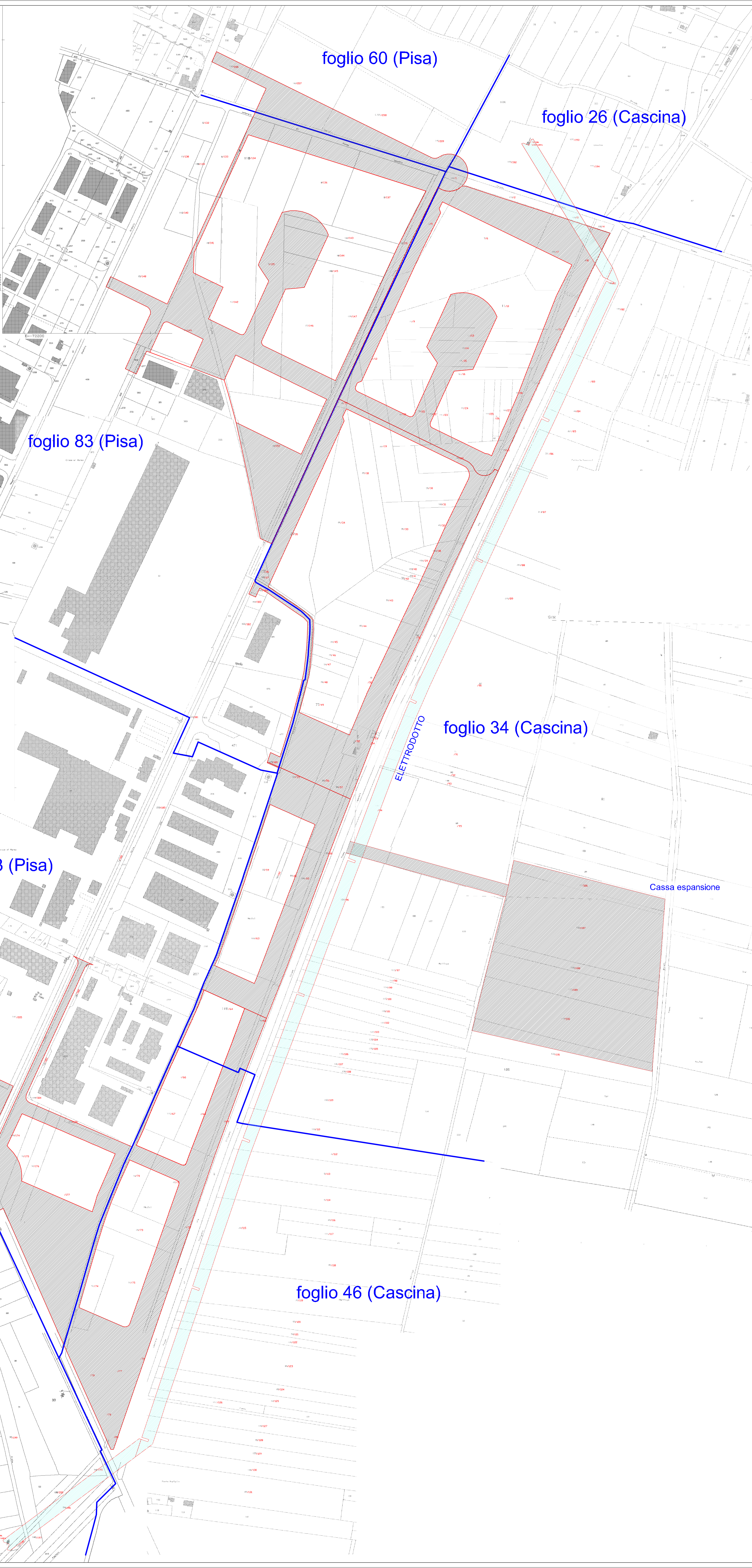

foglio 60 (Pisa)

foglio 26 (Cascina)

foglio 83 (Pisa)

foglio 34 (Cascina)

foglio 93 (Pisa)

Cassa espansione

foglio 46 (Cascina)

foglio 103 (Pisa)

ELETTRODOTTO