



# COMUNE DI PISA

VARIANTE AL PIANO DI RECUPERO DEGLI  
IMMOBILI SITI IN PISA, VIA VOLTURNO 56-58-60  
APPROVATO CON DELIBERAZIONE DEL  
CONSIGLIO COMUNALE N. 31 DEL 03/04/2003

PROPRIETÀ:

**ISTITUTO FITOTERAPICO ITALIANO S.r.l.**

Via Volturno 56-58-60, 56126 PISA

PROGETTISTI:

**Ing. ANGELO RIZ**

Via Santa Marta 23, 56127 PISA

tel: 050 571355

email: riz.ing@tiscali.it

**Ing. PIERLUIGI D'ACUNTO**

Via San Martino 88, 56125 PISA

tel: 050 49680

email: pierluigi.dacunto@alice.it

allegato:

data:

SETTEMBRE 2010

oggetto:

DOCUMENTAZIONE CATASTALE

**DC**

## Visura per immobile

### Situazione degli atti informatizzati al 15/11/2010

<b>Dati della richiesta</b>	<b>Comune di PISA ( Codice: G702)</b>
<b>Catasto Fabbricati</b>	<b>Provincia di PISA</b>
	<b>Foglio: 123 Particella: 109 Sub.: 1</b>

**Unità immobiliare**

N.	DATI IDENTIFICATIVI				DATI DI CLASSAMENTO							DATI DERIVANTI DA
	Sezione Urbana	Foglio	Particella	Sub	Zona Cens.	Micro Zona	Categoria	Classe	Consistenza	Rendita		
1		123	109	1	1		C/3	4	373 m <sup>2</sup>		<b>Euro 1.849,33</b>	VARIAZIONE NEL CLASSAMENTO del 04/08/2006 n . 11019 .1/2006 in atti dal 04/08/2006 (protocollo n . PI0089498) VARIAZIONE DI CLASSAMENTO
			416	1								
<b>Indirizzo</b>		VIA VOLTURNO n. 60 piano: T-1;										
<b>Annotazioni</b>		classamento e rendita non rettificati entro dodici mesi dalla data di iscrizione in atti della dichiarazione (D.M. 701/94)										

**INTESTATO**

N.	DATI ANAGRAFICI	CODICE FISCALE	DIRITTI E ONERI REALI
1	ISTITUTO FITOTERAPICO ITALIANO S.R.L. con sede in PISA	00123250508*	(1) Proprieta` per 1/1
<b>DATI DERIVANTI DA</b>		ISTRUMENTO (ATTO PUBBLICO) del 14/05/2001 Trascrizione n . 4696 .1/2001 in atti dal 17/05/2001 Repertorio n .: 23407 Rogante: VICHI PIETRO Sede: PISA COMPRAVENDITA	

 Rilasciata da: **Servizio Telematico**

## Visura per immobile

### Situazione degli atti informatizzati al 15/11/2010

<b>Dati della richiesta</b>	<b>Comune di PISA ( Codice: G702)</b>
	<b>Provincia di PISA</b>
<b>Catasto Fabbricati</b>	<b>Foglio: 123 Particella: 110 Sub.: 4</b>

**Unità immobiliare**

N.	DATI IDENTIFICATIVI				DATI DI CLASSAMENTO							DATI DERIVANTI DA
	Sezione Urbana	Foglio	Particella	Sub	Zona Cens.	Micro Zona	Categoria	Classe	Consistenza		Rendita	
1		123	110	4			area urbana		22 m <sup>2</sup>			(ALTRE) del 19/07/2000 n . 1421 .1/2000 in atti dal 19/07/2000 (protocollo n . 133631) COSTITUZ .DI AREA URBANA E B .C .N .C .

<b>Indirizzo</b>	VIA VOLTURNO piano: T;
------------------	------------------------

**INTESTATO**

N.	DATI ANAGRAFICI	CODICE FISCALE	DIRITTI E ONERI REALI
1	SRL ISTITUTO FITOTERAPICO ITALIANO CON SEDE IN PISA con sede in PISA	01021040504*	(1) Proprieta`
<b>DATI DERIVANTI DA</b>		(ALTRE) del 19/07/2000 n. 1421.1/2000 in atti dal 19/07/2000 (protocollo n. 133631) COSTITUZ.DI AREA URBANA E B.C.N.C.	

 Rilasciata da: **Servizio Telematico**

# Visura per immobile

## Situazione degli atti informatizzati al 15/11/2010

<b>Dati della richiesta</b>	<b>Comune di PISA ( Codice: G702)</b>
	<b>Provincia di PISA</b>
<b>Catasto Fabbricati</b>	<b>Foglio: 123 Particella: 110 Sub.: 6</b>

**Unità immobiliare**

N.	DATI IDENTIFICATIVI				DATI DI CLASSAMENTO							DATI DERIVANTI DA
	Sezione Urbana	Foglio	Particella	Sub	Zona Cens.	Micro Zona	Categoria	Classe	Consistenza		Rendita	
<b>1</b>		<b>123</b>	<b>110</b>	<b>6</b>	<b>1</b>		<b>A/10</b>	<b>1</b>	<b>25 vani</b>		<b>Euro 10.070,91</b>	VARIAZIONE NEL CLASSAMENTO del 09/08/2006 n . 11119 .1/2006 in atti dal 09/08/2006 (protocollo n . PI0090532) VARIAZIONE DI CLASSAMENTO
<b>Indirizzo</b>				VIA VOLTURNO n. 60 piano: 1-2-S1;								
<b>Annotazioni</b>				classamento e rendita non rettificati entro dodici mesi dalla data di iscrizione in atti della dichiarazione (D.M. 701/94)								

**INTESTATO**

N.	DATI ANAGRAFICI	CODICE FISCALE	DIRITTI E ONERI REALI
1	SRL ISTITUTO FITOTERAPICO ITALIANO con sede in PISA	01021040504*	(1) Proprieta`

 Rilasciata da: **Servizio Telematico**

## Visura per immobile

### Situazione degli atti informatizzati al 15/11/2010

<b>Dati della richiesta</b>	<b>Comune di PISA ( Codice: G702)</b>
	<b>Provincia di PISA</b>
<b>Catasto Fabbricati</b>	<b>Foglio: 123 Particella: 110 Sub.: 5</b>

**Unità immobiliare**

N.	DATI IDENTIFICATIVI				DATI DI CLASSAMENTO							DATI DERIVANTI DA
	Sezione Urbana	Foglio	Particella	Sub	Zona Cens.	Micro Zona	Categoria	Classe	Consistenza		Rendita	
1		123	110	5	1		C/3	4	456 m <sup>2</sup>		<b>Euro 2.260,84</b>	VARIAZIONE NEL CLASSAMENTO del 09/08/2006 n . 11119 .1/2006 in atti dal 09/08/2006 (protocollo n . PI0090532) VARIAZIONE DI CLASSAMENTO
<b>Indirizzo</b>				VIA VOLTURNO n. 60 piano: T;								
<b>Annotazioni</b>				classamento e rendita non rettificati entro dodici mesi dalla data di iscrizione in atti della dichiarazione (D.M. 701/94)								

**INTESTATO**

N.	DATI ANAGRAFICI	CODICE FISCALE	DIRITTI E ONERI REALI
1	SRL ISTITUTO FITOTERAPICO ITALIANO con sede in PISA	01021040504*	(1) Proprieta`

 Rilasciata da: **Servizio Telematico**

**Agenzia del Territorio  
CATASTO FABBRICATI  
Ufficio Provinciale di  
Pisa**

ELABORATO PLANIMETRICO	
Compilato da: Manetti Francesco	
Iscritto all'albo: Ingegneri	
Prov. Pisa	N. 1329

Comune di Pisa	Protocollo n. PI0094437 del 09/08/2005
Sezione: Foglio: 123 Particella: 110	Tipo Mappale n. del

Dimostrazione grafica dei subalterni Scala 1 : 500

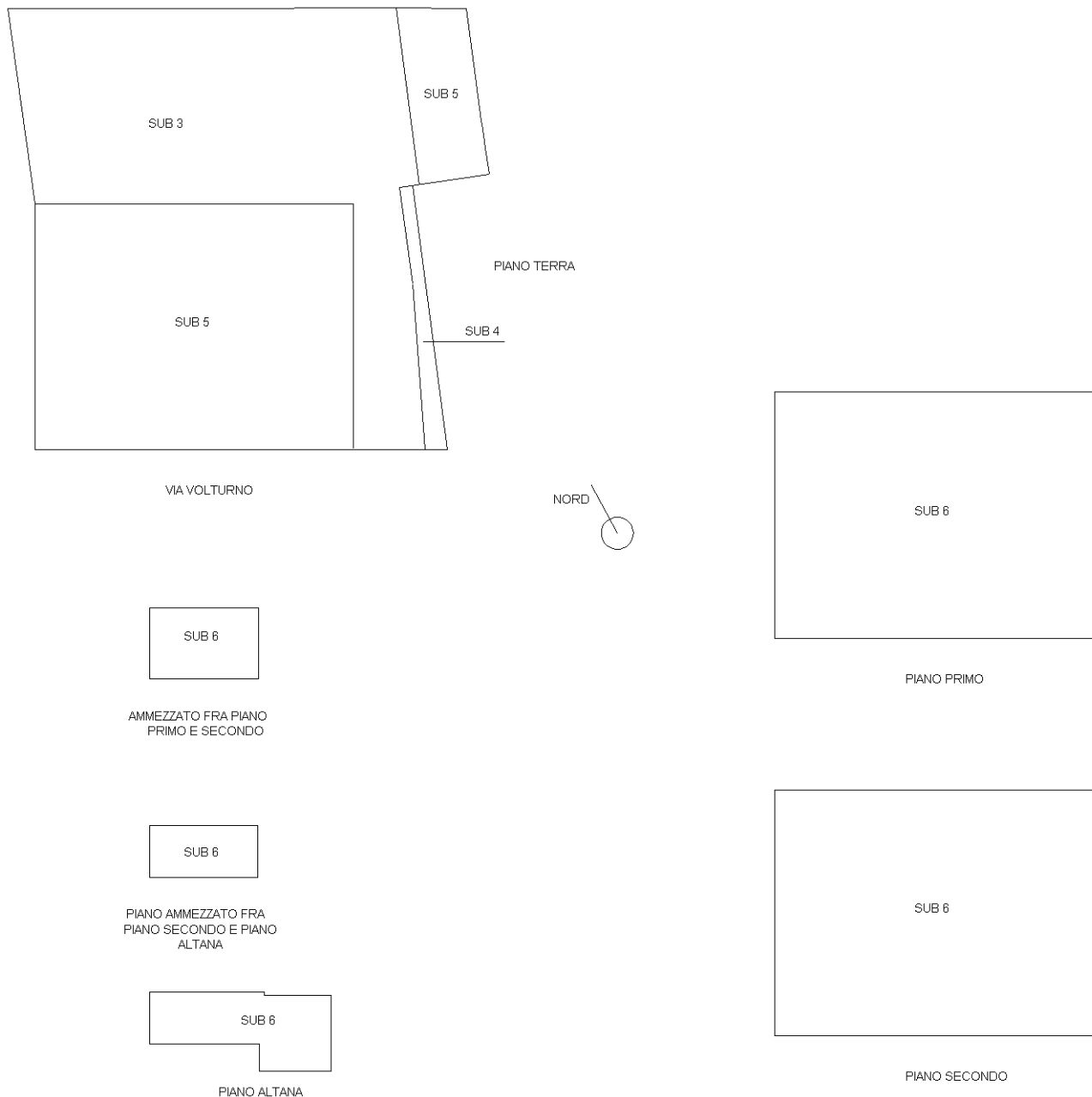

Catasto dei Fabbricati - Situazione al 15/11/2010 - Comune di PISA (G702) - < Foglio: 123 - Particella: 110 - Elaborato planimetrico >

Ultima planimetria in atti

**Agenzia del Territorio**  
**CATASTO FABBRICATI**  
Ufficio provinciale di  
**Pisa**

Dichiarazione protocollo n. PI0093241 del 04/08/2005  
Particella: 109 - Subalterno: 1 >  
Planimetria di u.i.u. in Comune di Pisa  
Via Volturmo  
civ. 60

Identificativi Catastali:  
Sezione:  
Foglio: 123  
Particella: 109  
Subalterno: 1

Compilata da:  
Manetti Francesco  
Iscritto all'albo:  
Ingegneri  
Prov. Pisa  
N. 1329

Scala 1: 200

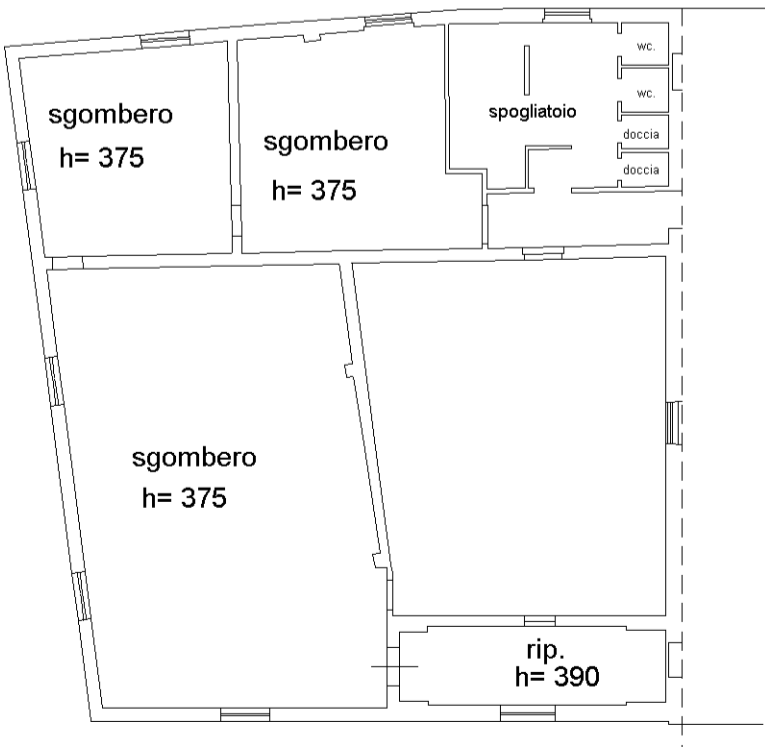
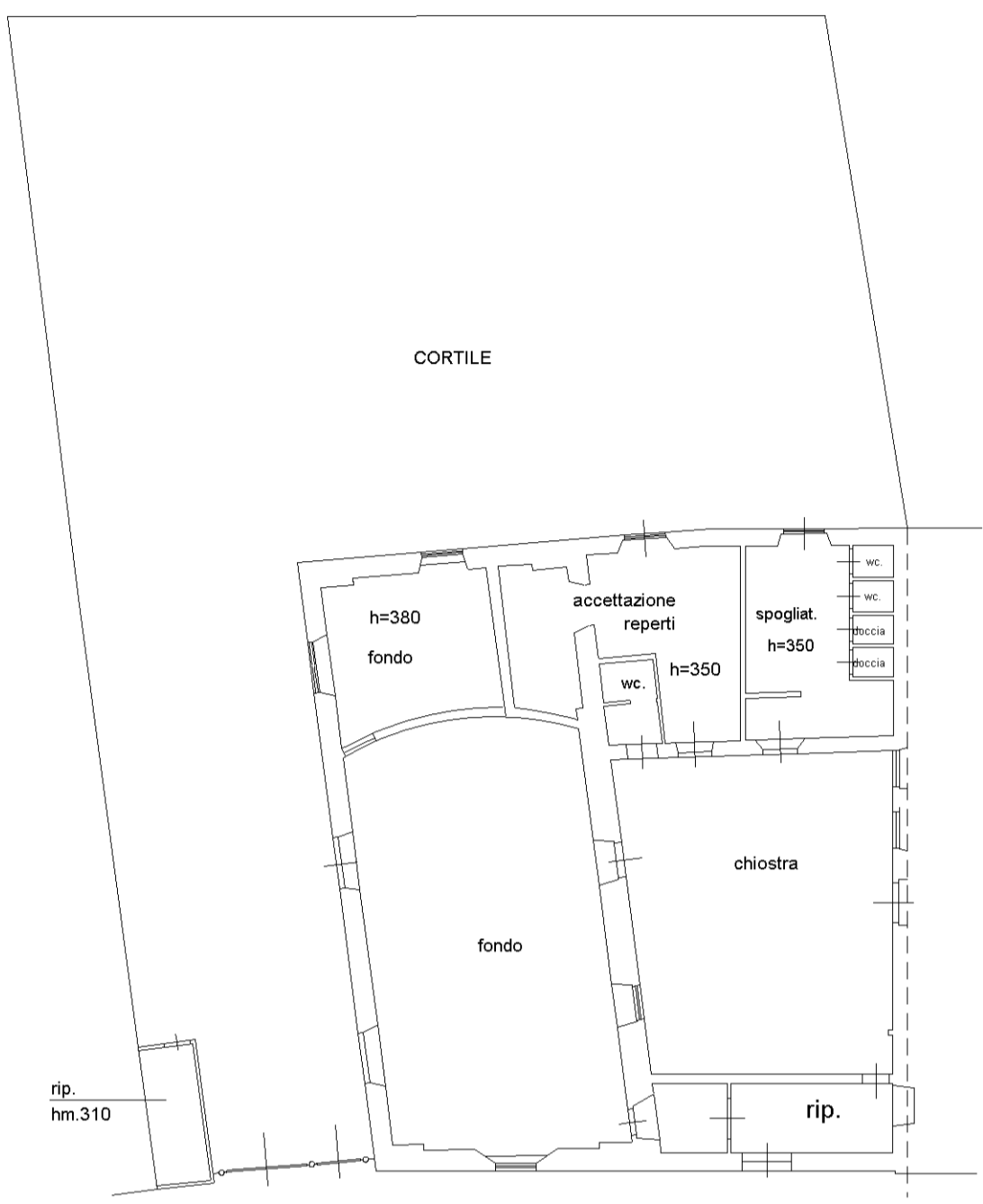

**Agenzia del Territorio  
CATASTO FABBRICATI  
Ufficio Provinciale di  
Pisa**

Dichiarazione protocollo n° PI0094437 del 09/08/2005	
Planimetria di u.i.u. in Comune di Pisa	
Via Volturmo	civ. 60
Identificativi Catastali:	Compilata da: Manetti Francesco
Sezione:	Iscritto all'albo: Ingegneri
Foglio: 123	Prov. Pisa
Particella: 110	N. 1329
Subalterno: 5	

Scheda n. 1      Scala 1:200



Catasto dei Fabbricati - Situazione al 15/11/2010 - Comune di PISA (G702) - < Foglio: 123 - Particella: 110 - Subalterno: 5 >  
Via VOLTURNO n. 60 piano: T;



Identificativi Catastali:  
 Sezione:  
 Foglio: 123  
 Particella: 110  
 Subalterno: 6

Dichiarazione protocollo n. PI0094437 del 09/08/2005  
 Particella: 110 - Subalterno: 6 >  
 Planimetria di u.i.u. in Comune di Pisa  
 Via Volturmo civ. 60

Compilata da:  
 Manetti Francesco  
 Iscritto all'albo:  
 Ingegneri  
 Prov. Pisa  
 N. 1329

