



COMUNE DI PISA

VARIANTE AL PIANO DI RECUPERO DEGLI IMMOBILI SITI IN PISA, VIA VOLTURNO 56-58-60 APPROVATO CON DELIBERAZIONE DEL CONSIGLIO COMUNALE N. 31 DEL 03/04/2003

PROPRIETÀ:
ISTITUTO FITOTERAPICO ITALIANO S.r.l.
Via Volturmo 56-58-60, 56126 PISA

PROGETTISTI:
Ing. ANGELO RIZ
Via Santa Marta 23, 56127 PISA
tel: 050 571355
email: riz_ing@tiscali.it
Ing. PIERLUIGI D'ACUNTO
Via San Martino 88, 56125 PISA
tel: 050 49680
email: pierluigi.dacunto@alice.it

data: SETTEMBRE 2010	oggetto: STATO ATTUALE
TAV 02	Pianta Piano Terra
scala: 1:100	Pianta Piano Primo
	Pianta Sottotetto

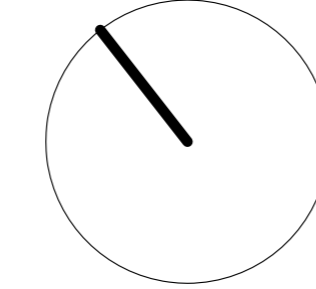

PIANTA PIANO TERRA

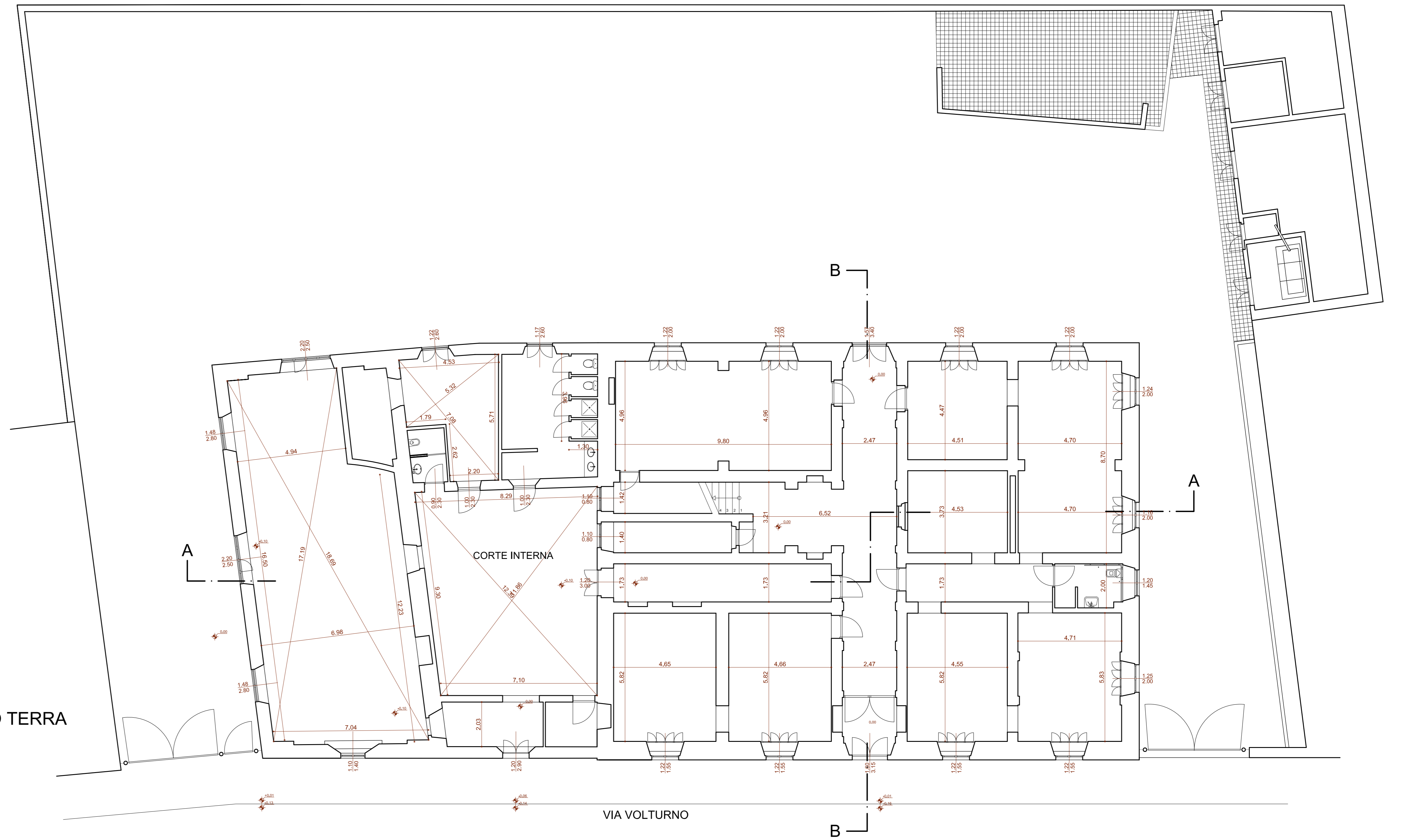

PIANTA SOTTOTETTO

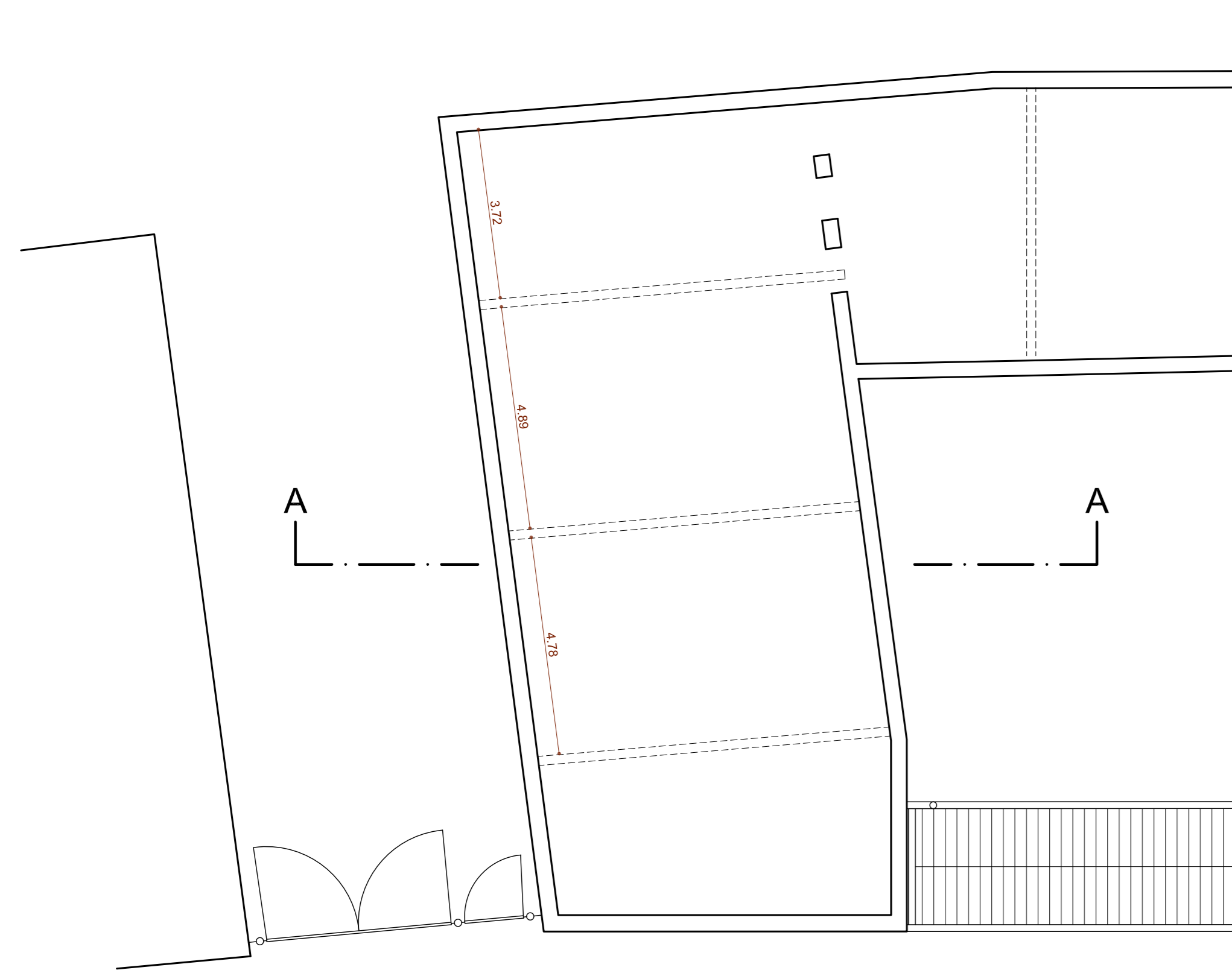

PIANTA PIANO PRIMO

