



COMUNE DI PISA

VARIANTE AL PIANO DI RECUPERO DEGLI IMMOBILI SITI IN PISA, VIA VOLTURNO 56-58-60 APPROVATO CON DELIBERAZIONE DEL CONSIGLIO COMUNALE N. 31 DEL 03/04/2003

PROPRIETÀ:  
ISTITUTO FITOTERAPICO ITALIANO S.r.l.  
Via Volturmo 56-58-60, 56126 PISA

PROGETTISTI:  
Ing. ANGELO RIZ  
Via Santa Marta 23, 56127 PISA  
tel: 050 571355  
email: riz\_ing@iscali.it  
Ing. PIERLUIGI D'ACUNTO  
Via San Martino 88, 56125 PISA  
tel: 050 49680  
email: pierluigi.dacunto@alice.it

data: SETTEMBRE 2010  
oggetto: STATO ATTUALE  
Sezioni A-A e B-B  
Prospetti  
TAV 04  
scala: 1:100

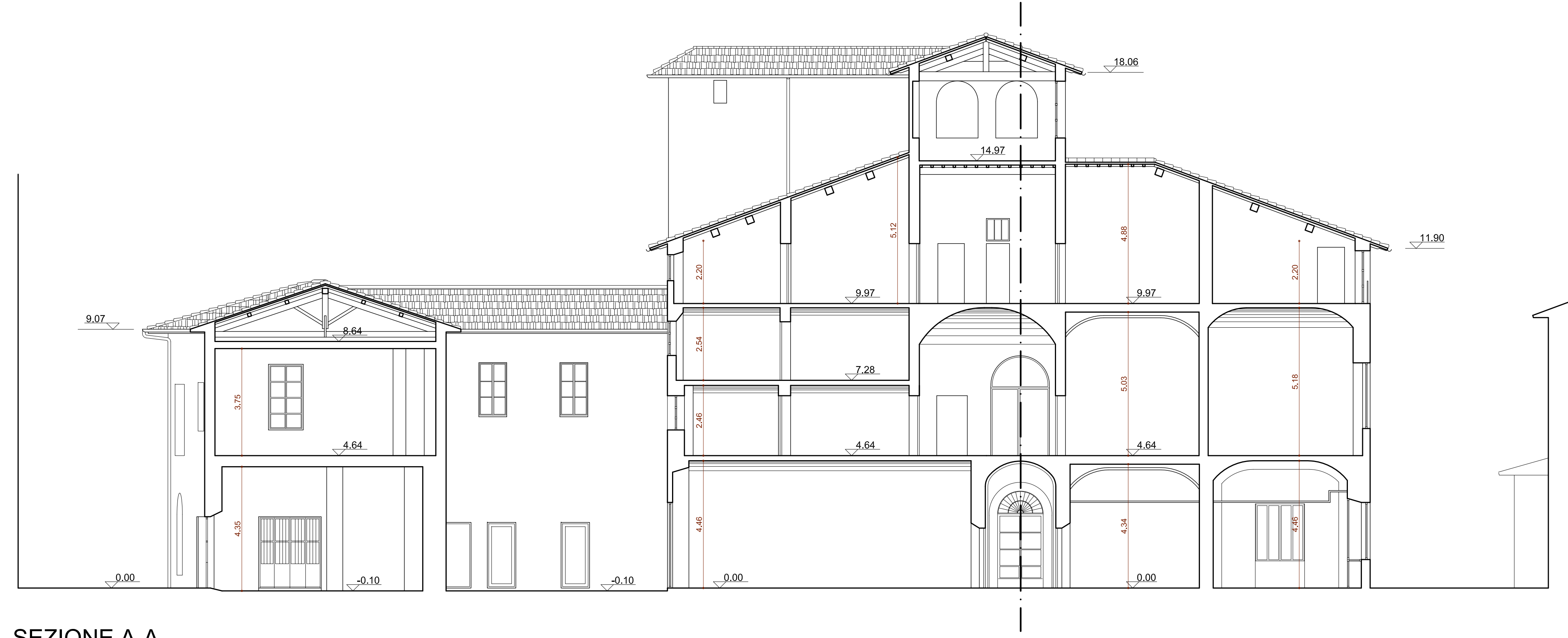

SEZIONE A-A

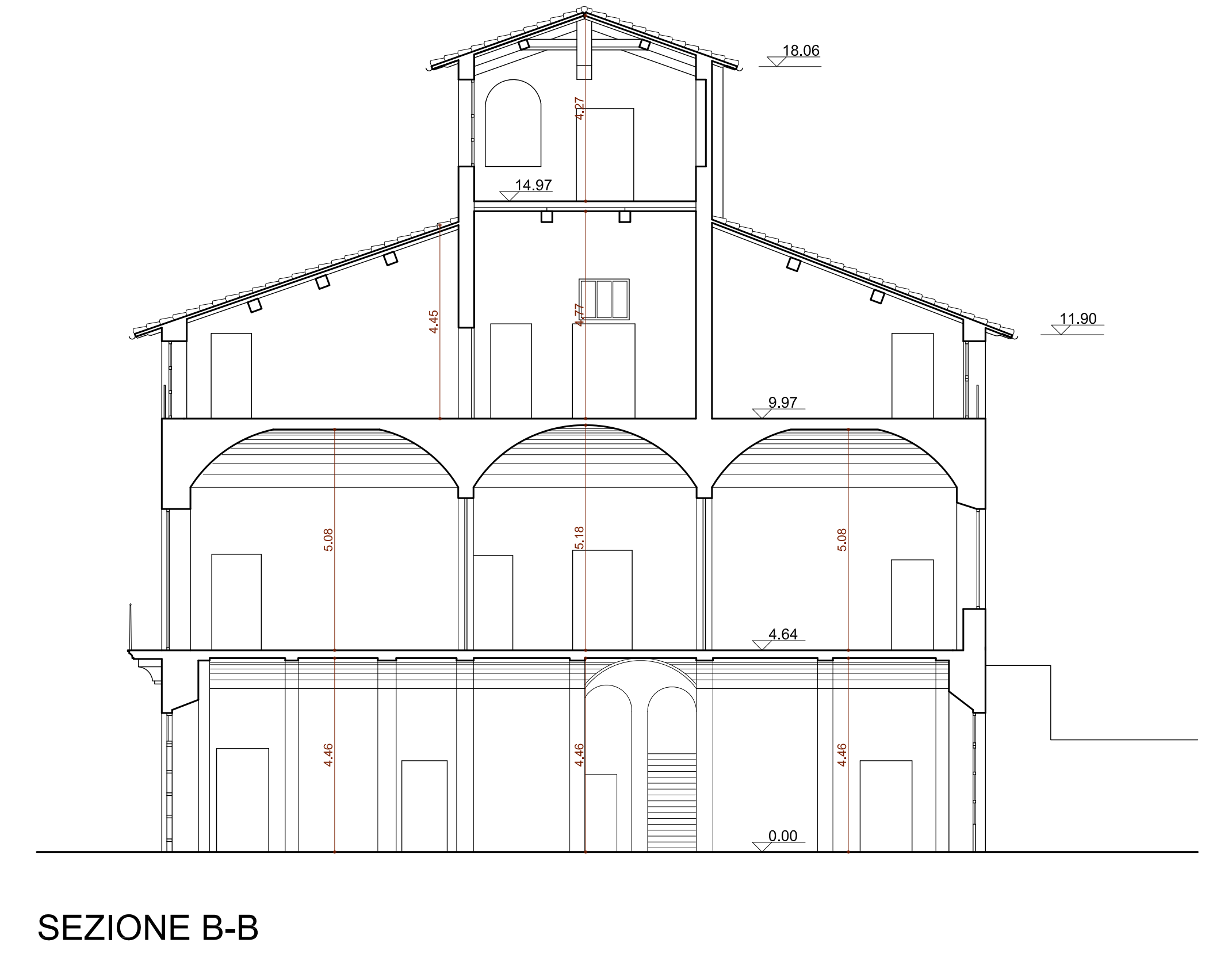

SEZIONE B-B

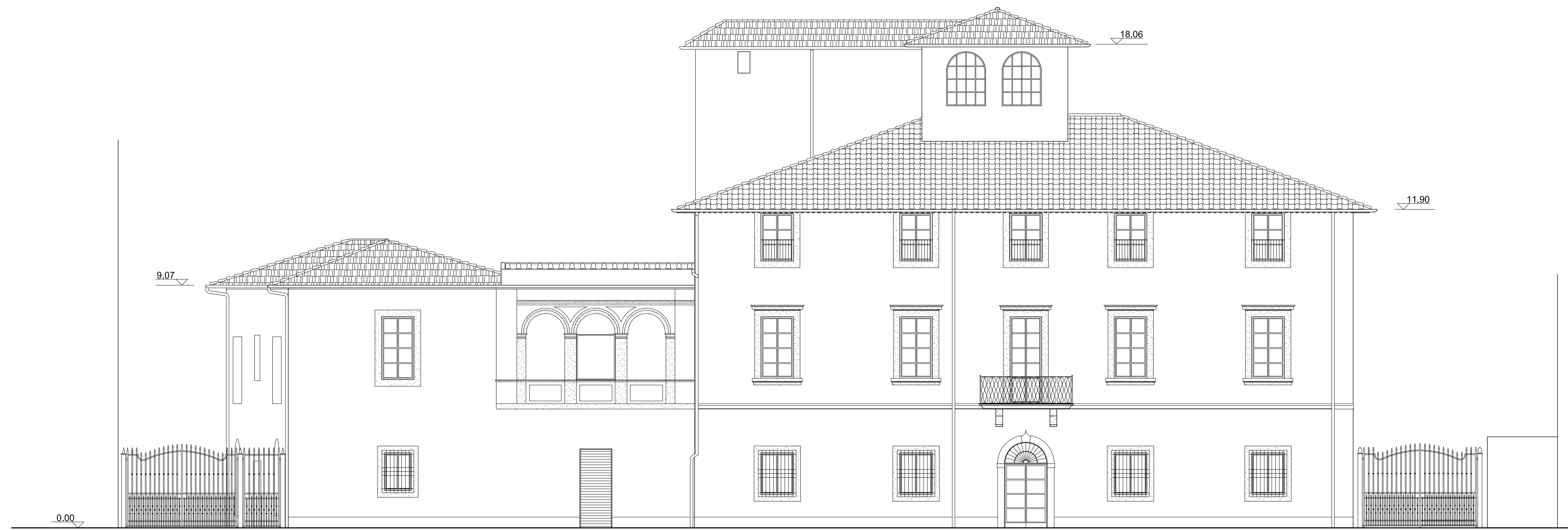

PROSPETTO SUD-OVEST (SU VIA VOLTURNO)



PROSPETTO SUD-EST

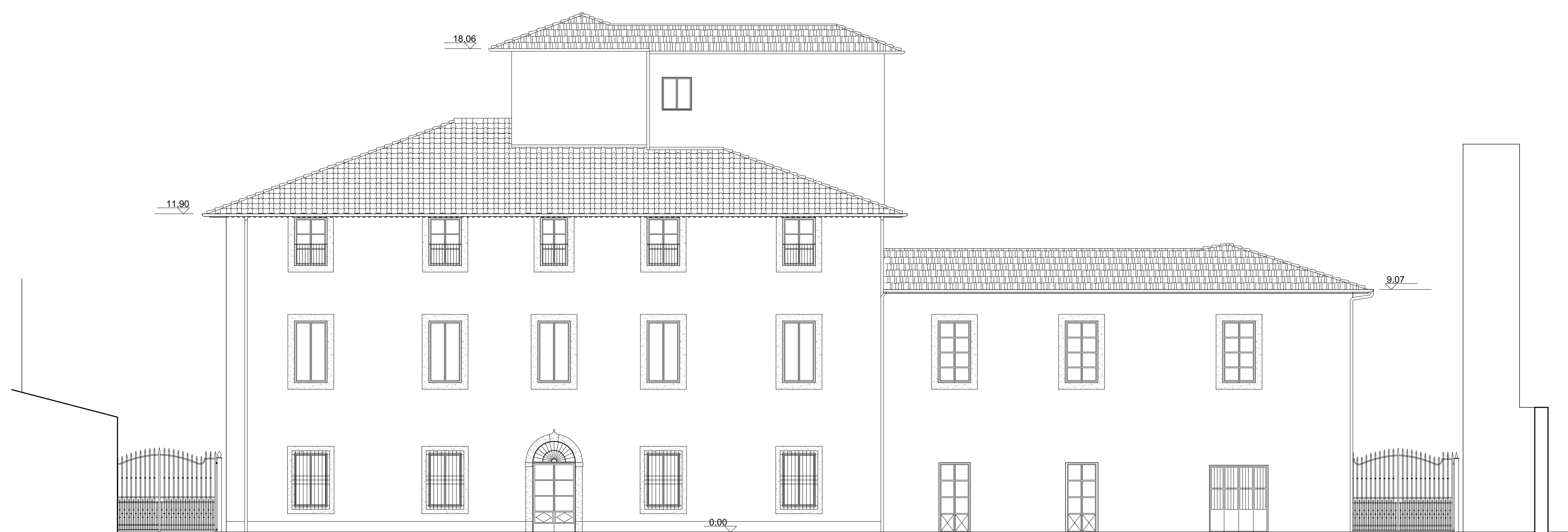

PROSPETTO NORD-EST (SU GIARDINO INTERNO)



PROSPETTO NORD-OVEST