



COMUNE DI PISA

VARIANTE AL PIANO DI RECUPERO DEGLI IMMOBILI SITI IN PISA, VIA VOLTURNO 56-58-60 APPROVATO CON DELIBERAZIONE DEL CONSIGLIO COMUNALE N. 31 DEL 03/04/2003

PROPRIETA':
ISTITUTO FITOTERAPICO ITALIANO S.r.l.
Via Volturmo 56-58-60, 56126 PISA

PROGETTISTI:
Ing. ANGELO RIZ
Via Santa Marta 23, 56127 PISA
tel: 050 571355
email: riz.ing@iscali.it
Ing. PIERLUIGI D'ACUNTO
Via San Martino 88, 56125 PISA
tel: 050 49680
email: pierluigi.dacunto@alice.it

allegato:	data:	oggetto:
TAV 05	SETTEMBRE 2010	STATO ATTUALE Destinazioni d'uso attuali
	scala:	
	1:200	

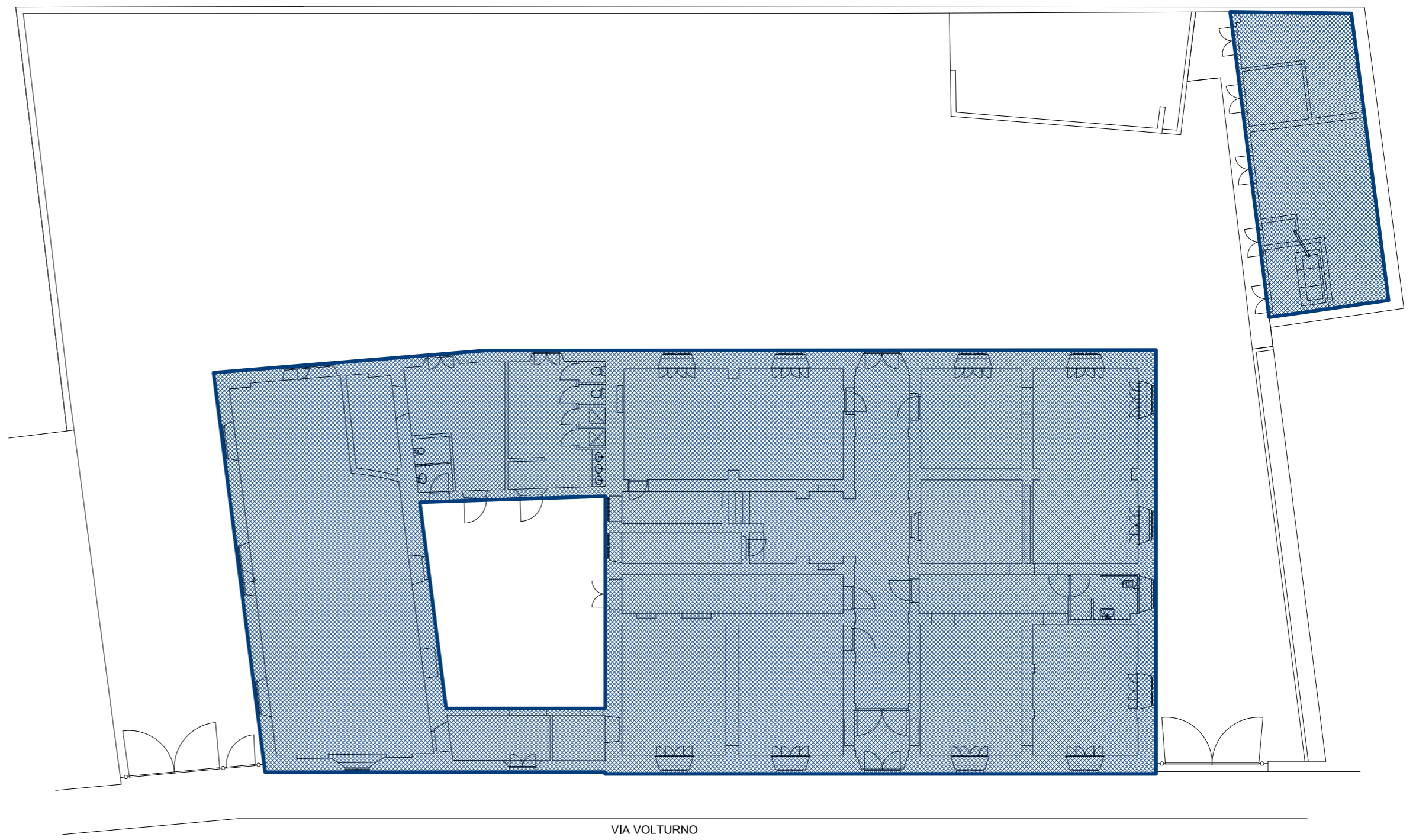
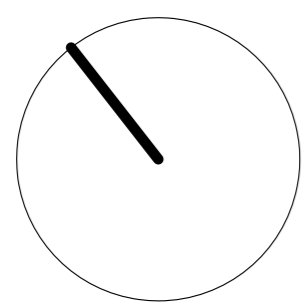

PIANTA PIANO TERRA

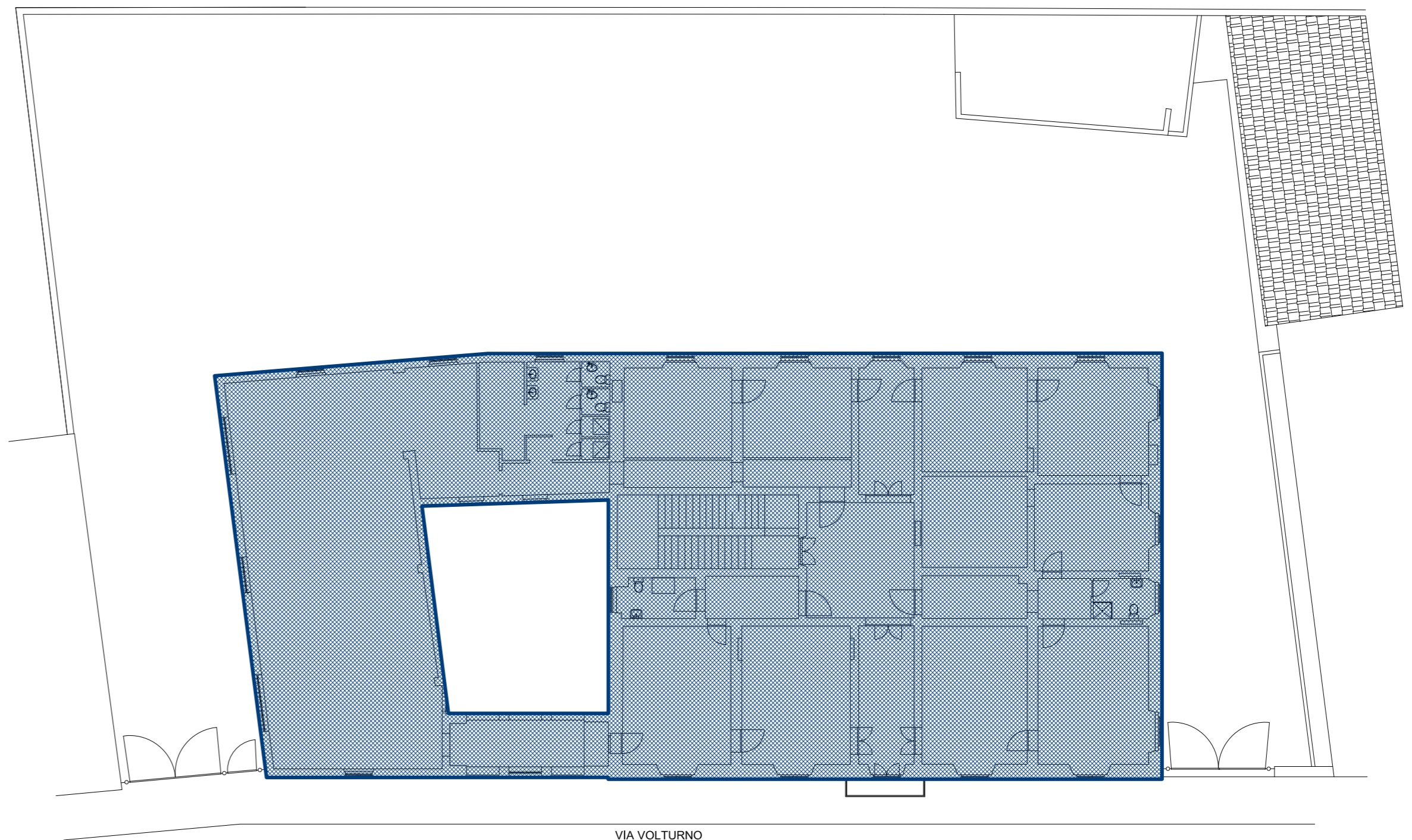

PIANTA PIANO PRIMO

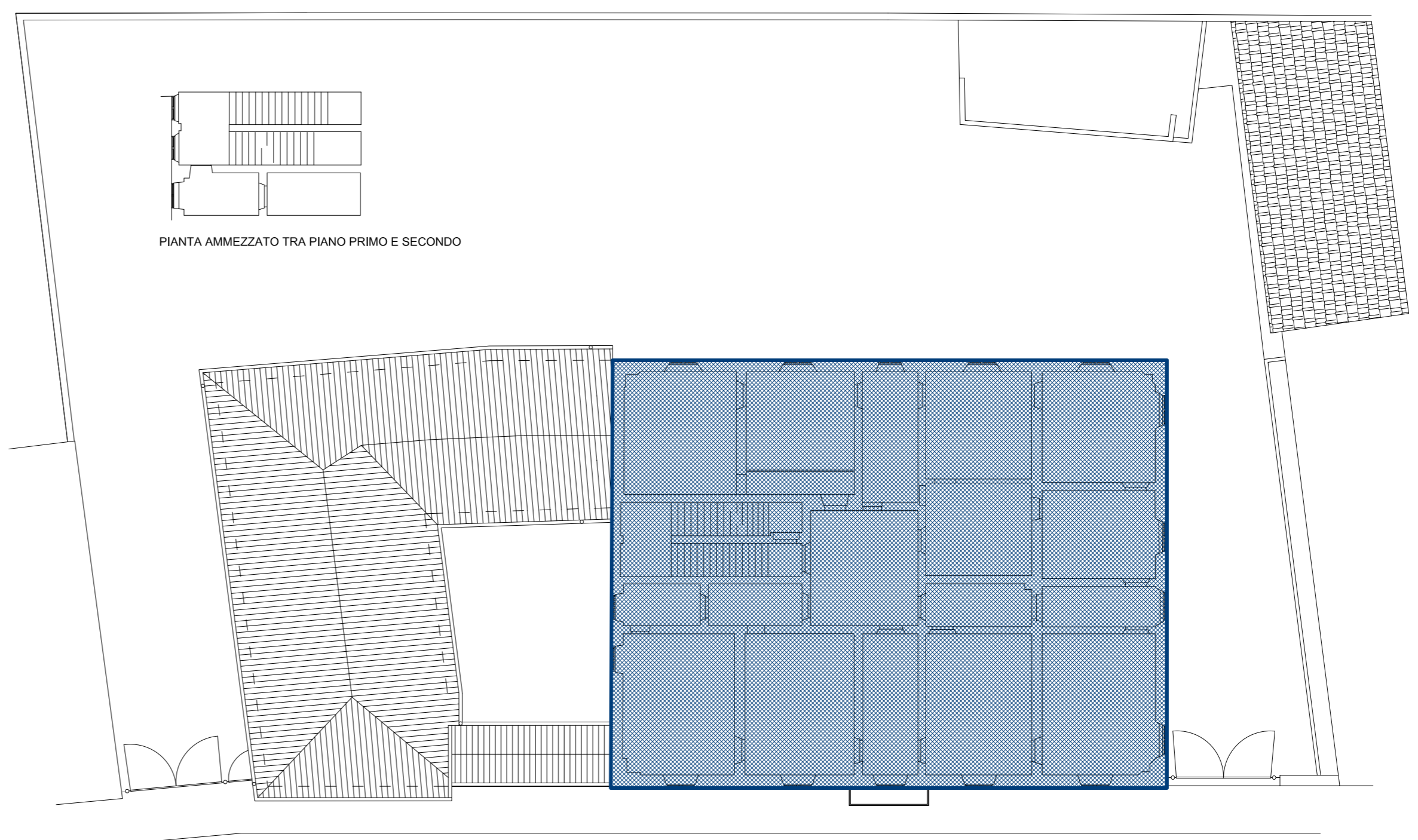

PIANTA PIANO SECONDO

DESTINAZIONI D'USO ATTUALI
previste dal P.d.R. approvato con Deliberazione C.C. N.31 del 03/04/2003
e realizzate con DIA 1513 del 20/05/2004

 Attività direzionale

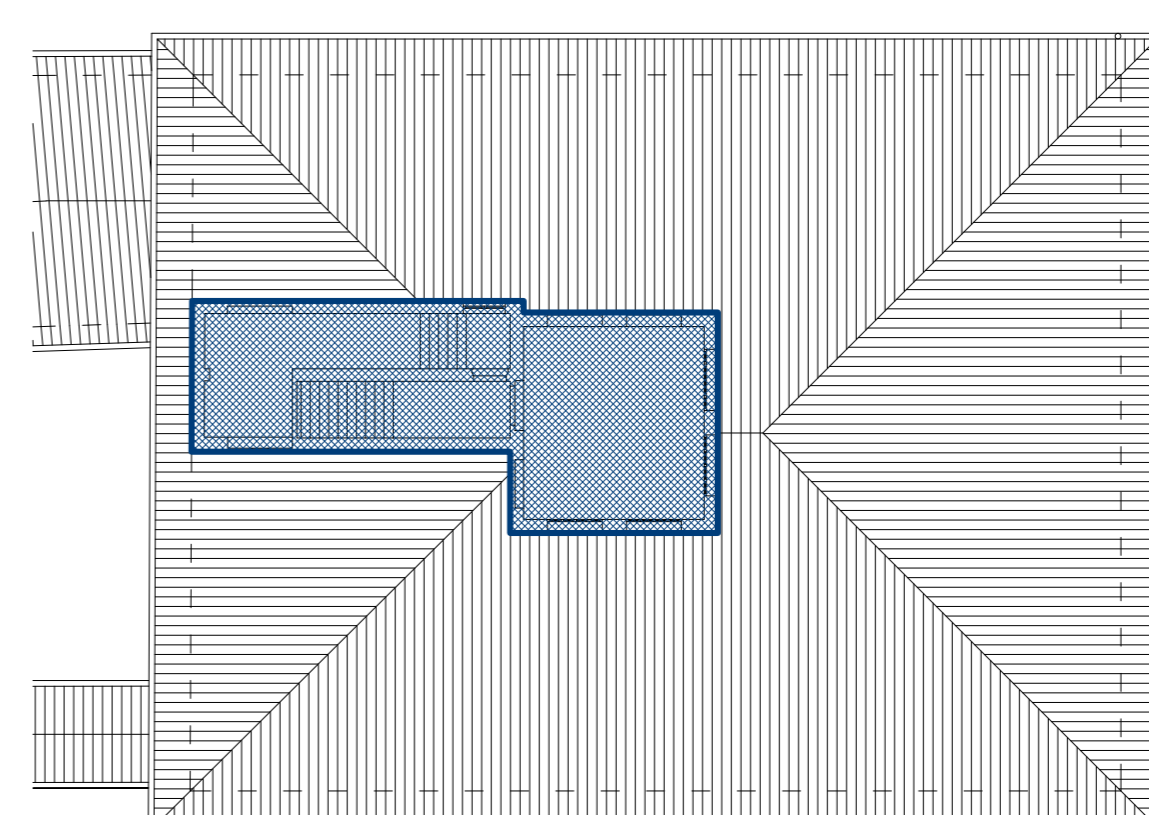

PIANTA ALTANA