



# COMUNE DI PISA

VARIANTE AL PIANO DI RECUPERO DEGLI IMMOBILI SITI IN PISA, VIA VOLTURNO 56-58-60 APPROVATO CON DELIBERAZIONE DEL CONSIGLIO COMUNALE N. 31 DEL 03/04/2003

PROPRIETÀ:  
ISTITUTO FITOTERAPICO ITALIANO S.r.l.  
Via Volturmo 56-58-60, 56126 PISA

PROGETTISTI:  
Ing. ANGELO RIZ  
Via Santa Marta 23, 56127 PISA  
tel: 050 571355  
email: riz.ing@tscafi.it  
Ing. PIERLUIGI D'ACUNTO  
Via San Martino 88, 56125 PISA  
tel: 050 49680  
email: pierluigi.dacunto@alice.it

data: SETTEMBRE 2010  
oggetto: STATO DI PROGETTO  
Pianta Piano Terra  
Pianta Piano Primo  
Pianta Sottotetto  
TAV 06  
scala: 1:100

## AREE ESTERNE PERTINENZIALI

- Superficie esterna impermeabile (A= 408.6 mq)
- Superficie esterna permeabile (A= 633 mq > 478 mq = 25% della superficie totale)

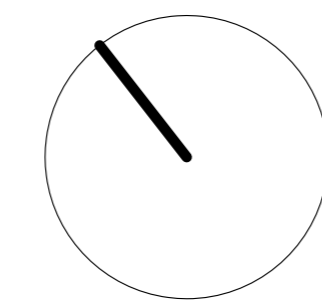

PIANTA PIANO TERRA

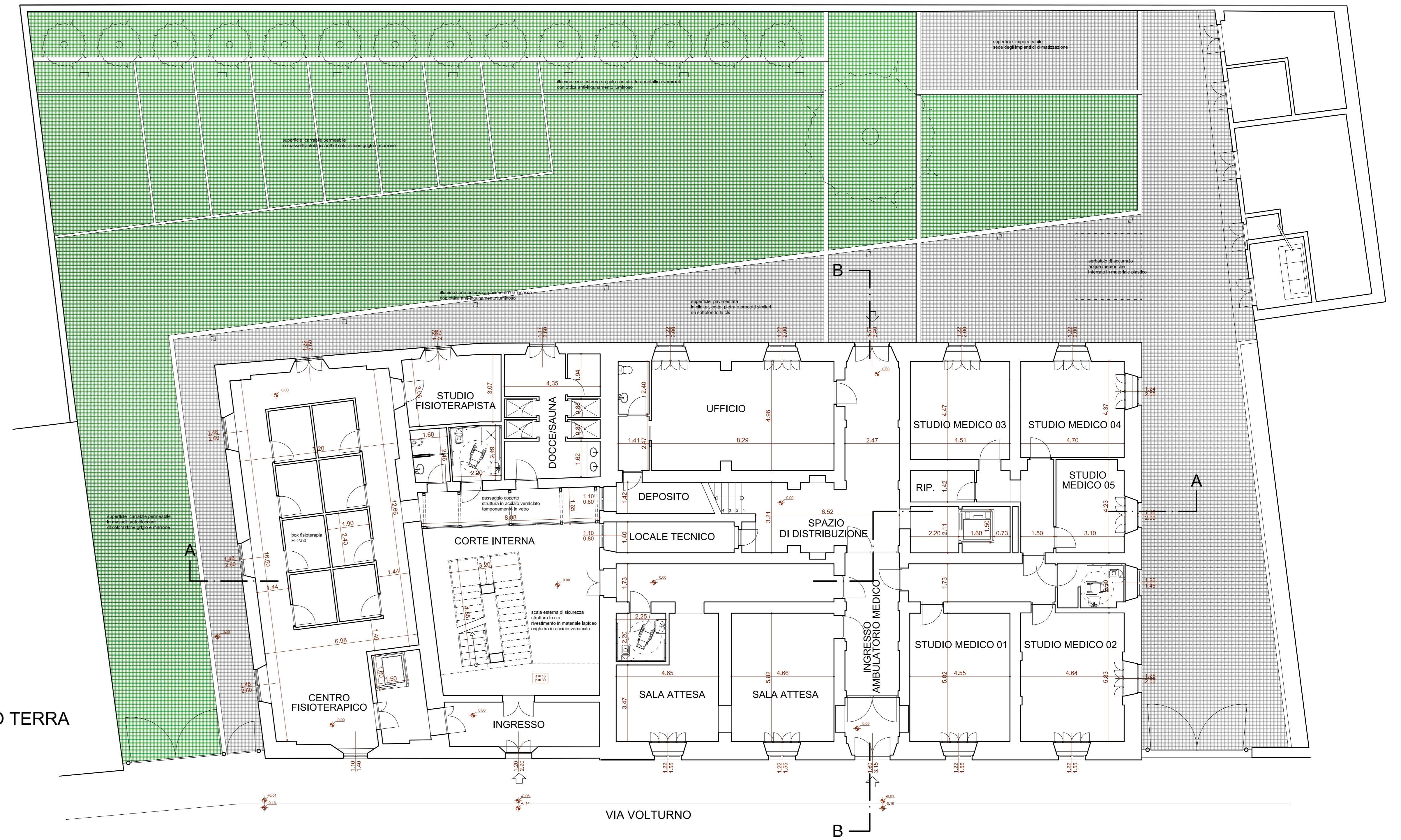

PIANTA SOTTOTETTO

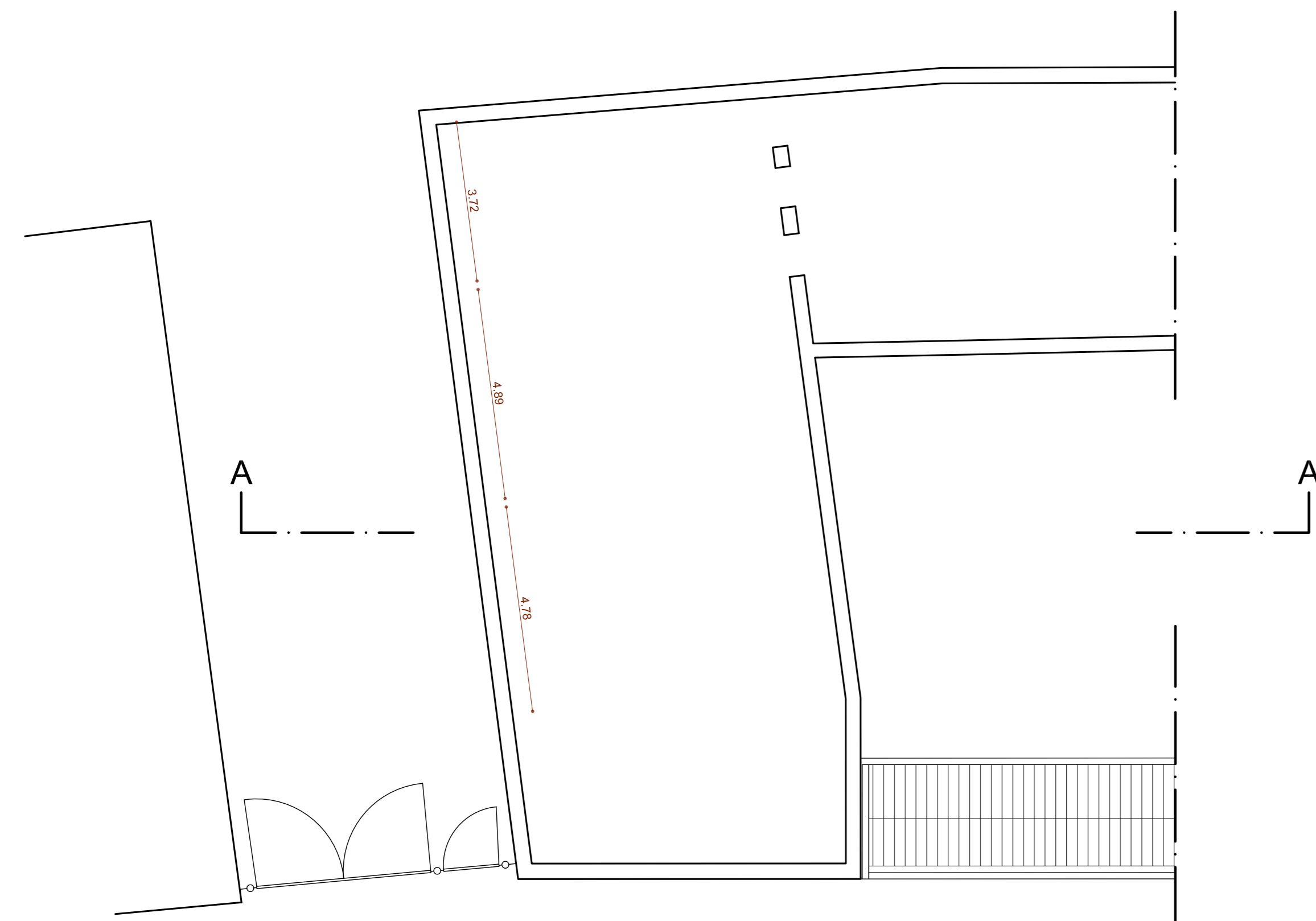

PIANTA PIANO PRIMO

