



COMUNE DI PISA

VARIANTE AL PIANO DI RECUPERO DEGLI IMMOBILI SITI IN PISA, VIA VOLTURNO 56-58-60 APPROVATO CON DELIBERAZIONE DEL CONSIGLIO COMUNALE N. 31 DEL 03/04/2003

PROPRIETÀ:
ISTITUTO FITOTERAPICO ITALIANO S.r.l.
Via Volturmo 56-58-60, 56126 PISA

PROGETTISTI:
Ing. ANGELO RIZ Via Santa Marta 23, 56127 PISA
tel: 050 571355 email: riz_ing@tiscali.it
Ing. PIERLUIGI D'ACUNTO Via San Martino 88, 56125 PISA
tel: 050 49680 email: pierluigi.dacunto@alice.it

allegato: data: SETTEMBRE 2010 oggetto: STATO DI PROGETTO
TAV 10
scala: 1:100
Destinazioni d'uso di progetto (Piano Secondo)
Destinazioni d'uso di progetto (Piano Altana)
Calcolo rapporti aeroluminanti

DESTINAZIONI D'USO

PIANO SECONDO E ALTANA

- Attività direzionale - studi professionali (A= 400.35 mq)
- Attività direzionale - distribuzione (A= 9.90 mq)
- Attività direzionale - locali tecnici e magazzini (A= 13.80 mq)

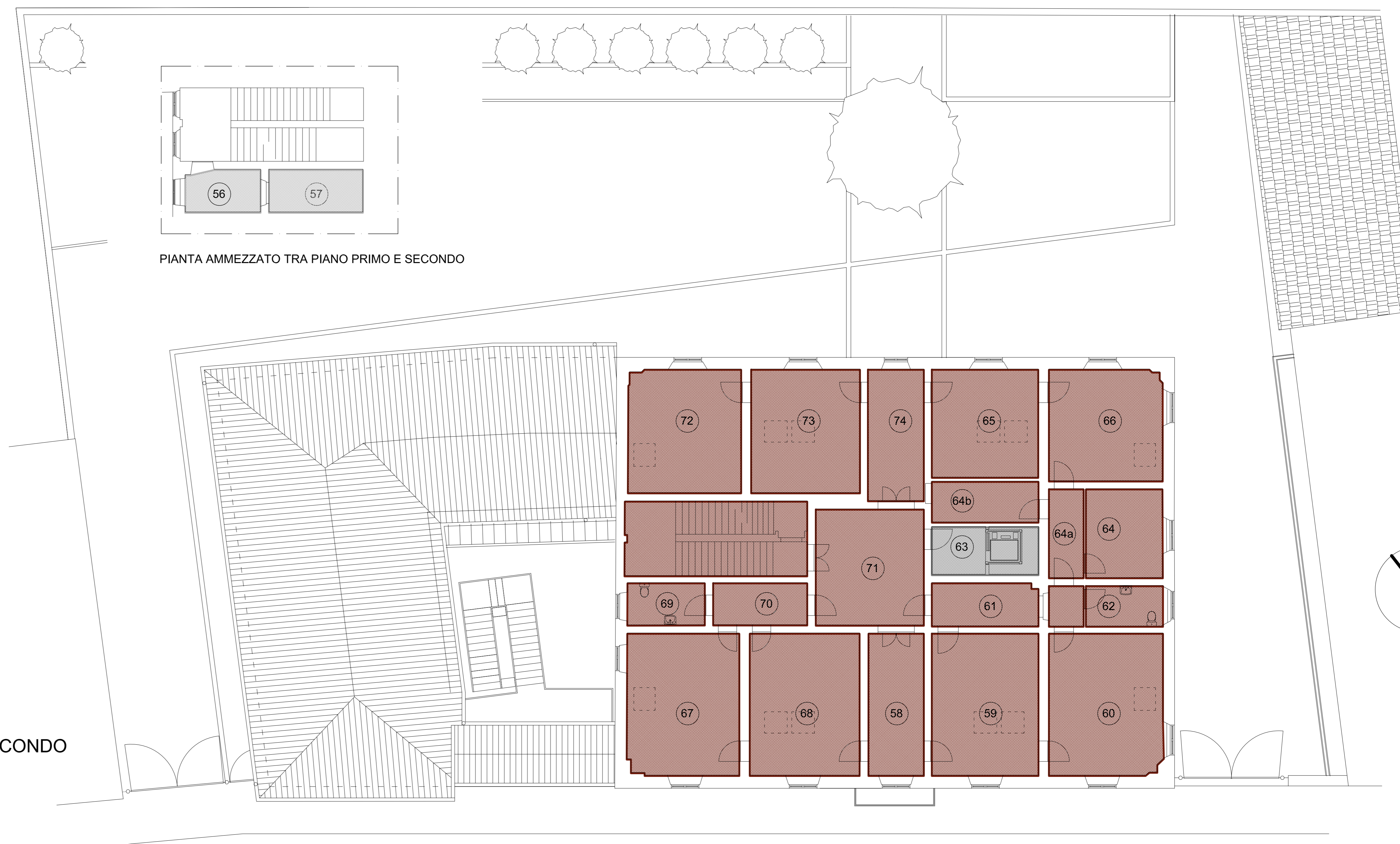

PIANTA AMMEZZATO TRA PIANO PRIMO E SECONDO

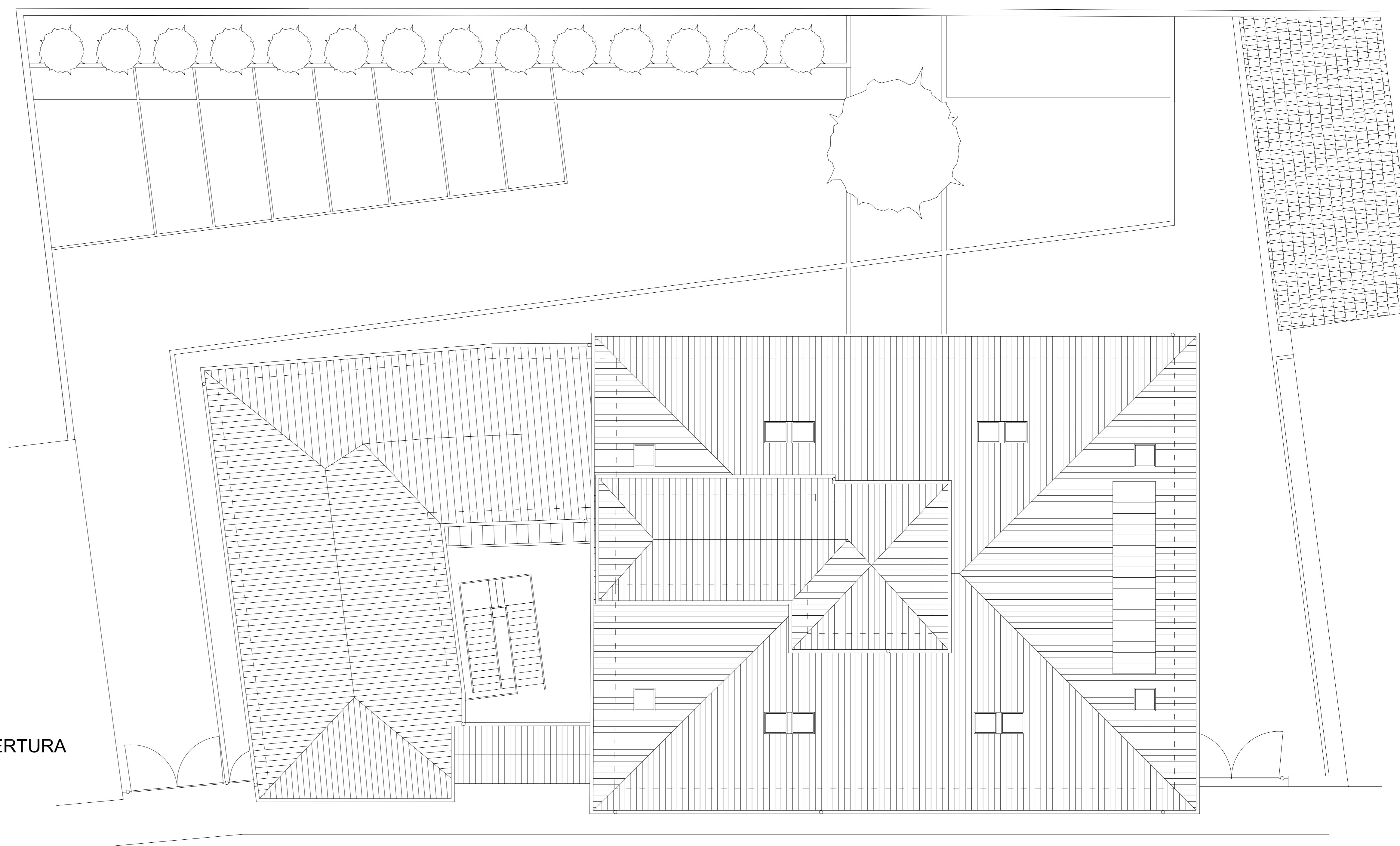

PIANTA COPERTURA

DESTINAZIONE D'USO	SUPERFICIE CALPESTABILE (mq)	1/8 SUPERFICIE CALPESTABILE (mq)	SUPERFICIE FINESTRATA (mq)
56 FILTRO	6,05		
57 LOCALE TECNICO	7,75		
58 CORRIDOIO	15,20		
59 UFFICIO	29,30	3,66	4,17
60 UFFICIO	31,20	3,90	5,52
61 CORRIDOIO	8,85		
62 BAGNO	6,05	0,76	2,17
63 LOCALE ASCENSORE	9,30		
64 SALETTA COMUNE	13,20	1,65	2,35
64a CORRIDOIO	12,10		
64b RIPOSTIGLIO	8,40		
65 UFFICIO	22,20	2,78	4,17
66 UFFICIO	24,45	3,06	5,52
67 UFFICIO	30,70	3,84	4,48
68 UFFICIO	30,20	3,78	4,17
69 BAGNO	6,30	0,79	1,28
70 CORRIDOIO	7,65		
71 ATRIO	24,25		
72 ARCHIVIO	26,90		
73 UFFICIO	26,00	3,25	4,17
74 CORRIDOIO	14,20		
75 UFFICIO	24,35	3,04	18,00
76 RIPOSTIGLIO	16,00		

PIANTA ALTANA

