



COMUNE DI PISA

VARIANTE AL PIANO DI RECUPERO DEGLI IMMOBILI SITI IN PISA, VIA VOLTURNO 56-58-60 APPROVATO CON DELIBERAZIONE DEL CONSIGLIO COMUNALE N. 31 DEL 03/04/2003

PROPRIETÀ:
ISTITUTO FITOTERAPICO ITALIANO S.r.l.
Via Volturmo 56-58-60, 56126 PISA

PROGETTISTI:
Ing. ANGELO RIZ Via Santa Marta 23, 56127 PISA
tel: 050 571355 email: riz_ing@tiscali.it
Ing. PIERLUIGI D'ACUNTO Via San Martino 88, 56125 PISA
tel: 050 496800 email: pierluigi.dacunto@alice.it

Ategaco: data: SETTEMBRE 2010 oggetto: SOVRAPPOSTO TRA PIANO DI RECUPERO E VARIANTE
TAV 15 scala: 1:100
Pianta Piano Terra
Pianta Piano Primo
Pianta Sottotetto

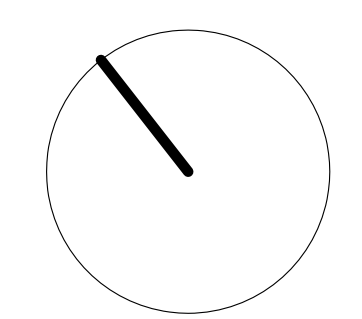

VARIANTE AL PIANO DI RECUPERO

- Opere di urbanizzazione previste dal P.d.R. approvato (Deliberazione C.C. N.31 del 03/04/2003) già realizzate con DIA 1513 20/05/2004
- Interventi previsti dal P.d.R. approvato (Deliberazione C.C. N.31 del 03/04/2003) già attuati con DIA 1513 20/05/2004 - demolizioni
- Interventi previsti dal P.d.R. approvato (Deliberazione C.C. N.31 del 03/04/2003) che non saranno realizzati
- Modifiche introdotte dalla Variante al P.d.R.

PIANTA PIANO INTERRATO

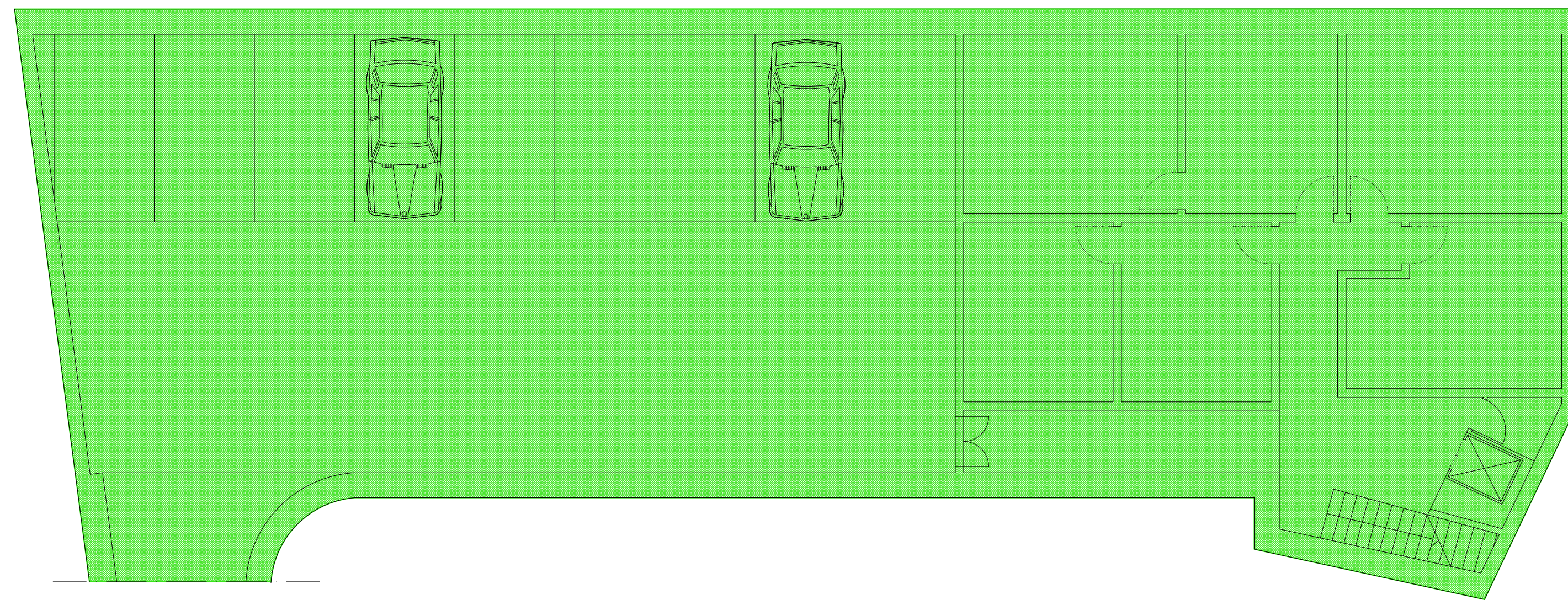

PIANTA PIANO TERRA

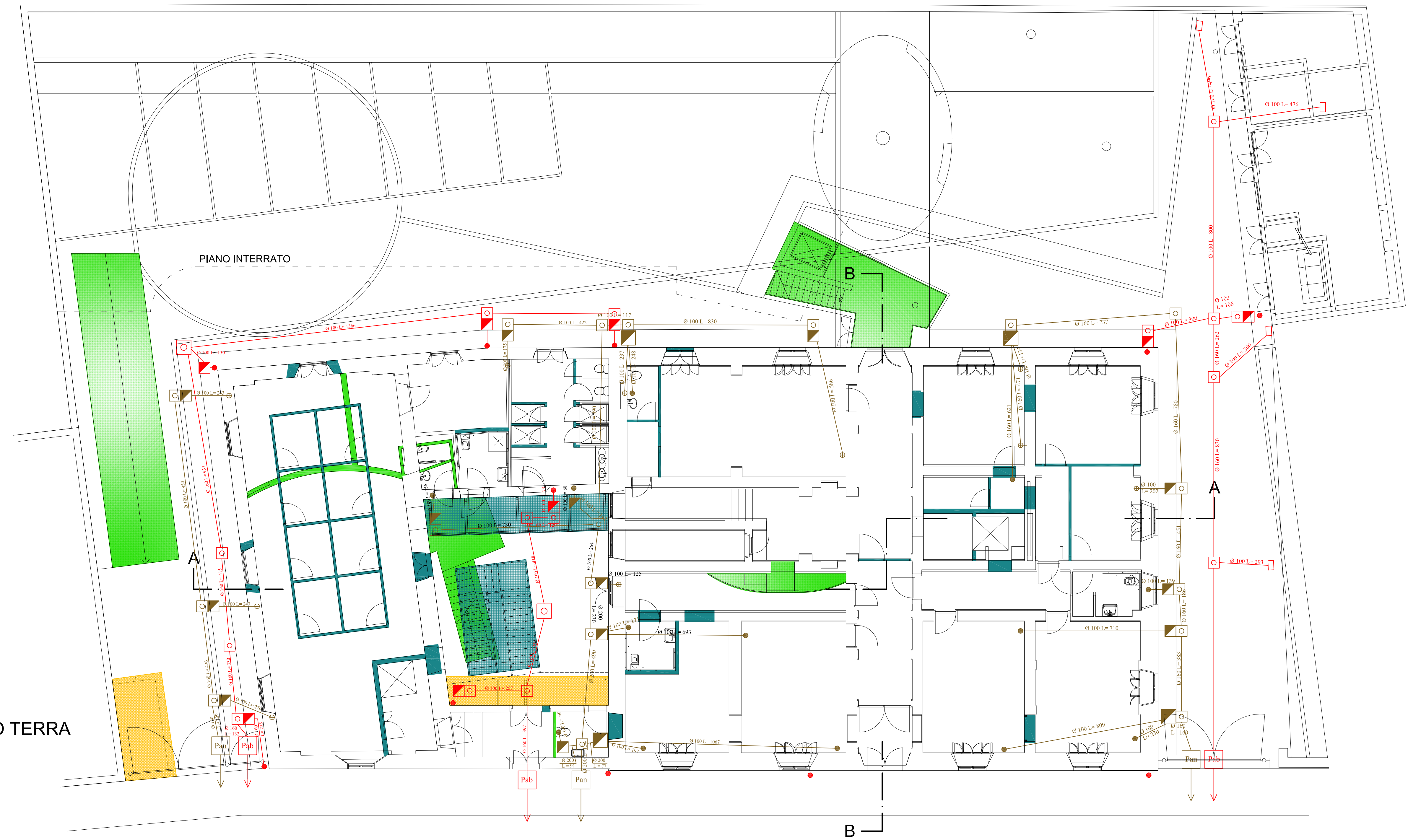

PIANTA PIANO PRIMO

