

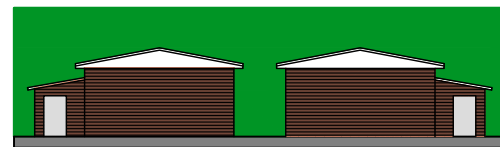

SEZIONE FABBICATO

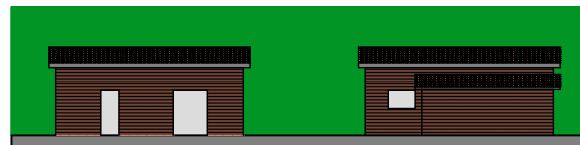

PROSPETTIVALE TRONCO ANTERIORE



PROSPETTO NORD

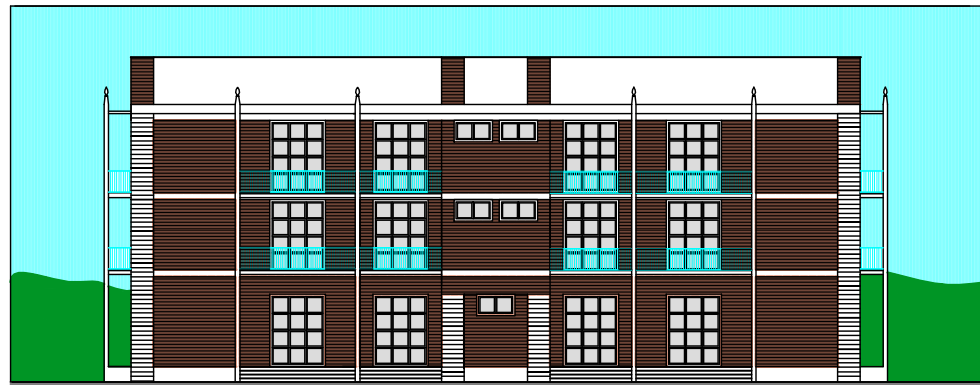

PROSPETTO DA VIA DEL CARMINE



PROSPETTO VIA DEL TORNIO



PROSPETTO EST



COMUNE DI PISA

PIANO DI RECUPERO

EX COLONIA "STELLA MARIS" CALAMBRONE

PROPRIETÀ:

EDILMASONI S.R.L.

G.D.S. S.A.S. DI CONTICINI GIUSEPPE E C.

TAV. N. 8

PROSPETTI E SEZIONE - STATO DI PROGETTO

SCALA 1:500

PROGETTO:

ING. FRANCESCO RANICHI

ING. TOMMASO TOMZI

GENNAIO 2006

