

**COMUNE DI PISA**

**PIANO DI RECUPERO EX COLONIA MARINA GOFFREDO NANNINI**  
**POSTA IN LOC. CALAMBRONE VIA DEL CASONE**

PROPRIETA':

**Società IMMOBILIARE FAB srl**  
piazza D'Azeglio, 39 Firenze

PROGETTO ARCHITETTONICO:

**GHIONZOLI & PARTNERS**  
ASSOCIATI  
viale del Tirreno, 82 loc. Calambrone -PI-

SPAZIO RISERVATO AL COMUNE DI PISA

tavola 05.dwg

REV.	DATA	DESCRIZIONE MODIFICHE	FILE
0	OTTOBRE 2007	EMESSO PER CONSEGNA	

OGGETTO:  
**ATTUALE**  
**SEZIONI AMBIENTALI**

Il presente disegno e' proprieta' di GHIONZOLI & PARTNERS ASSOCIATI  
a termine di legge e con ogni diritto e' riservato

DISEGNATORE	COMMESSA	DISEGNO N.	TAVOLA N.	SCALA
.....	.....	.....	<b>05</b>	<b>1:200</b>

IL RICHIEDENTE

IL PROGETTISTA

LICENZA AUTOCAD 2006 N° SERIE 343-66470687



SEZIONE A-B

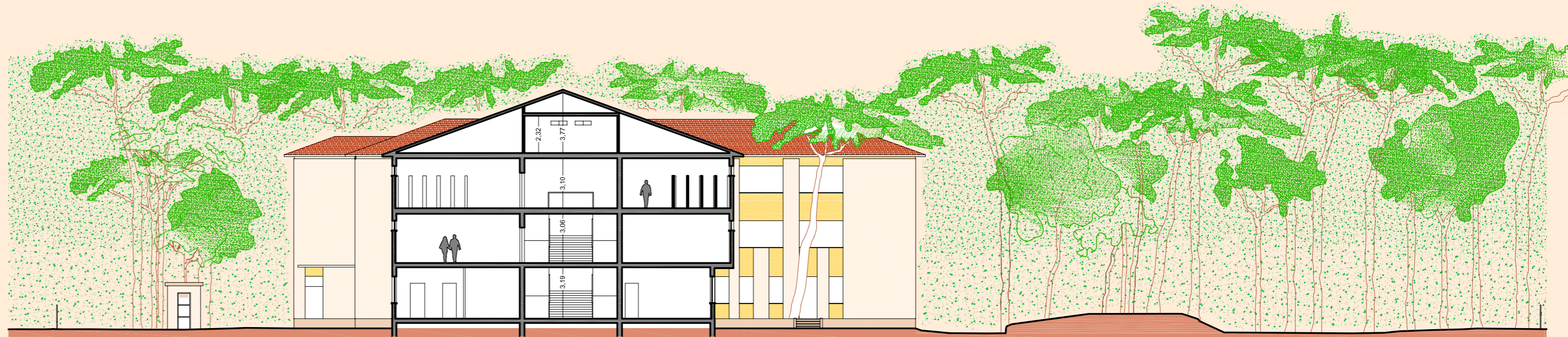

SEZIONE C-D



SEZIONE E-F