



**PIANO ATTUATIVO PER LA RIORGANIZZAZIONE
DELL'AREA COMPRESA TRA
VIA CESARE BATTISTI, VIA QUARANTOLA,
VIA MASCAGNI E LA SEDE FERROVIARIA**

**VARIANTE FINALIZZATA AL MIGLIORAMENTO
DELL'INSERIMENTO ARCHITETTONICO ED
AMBIENTALE DELLA TRASFORMAZIONE**

ALLEGATO 1

IPOTESI 3

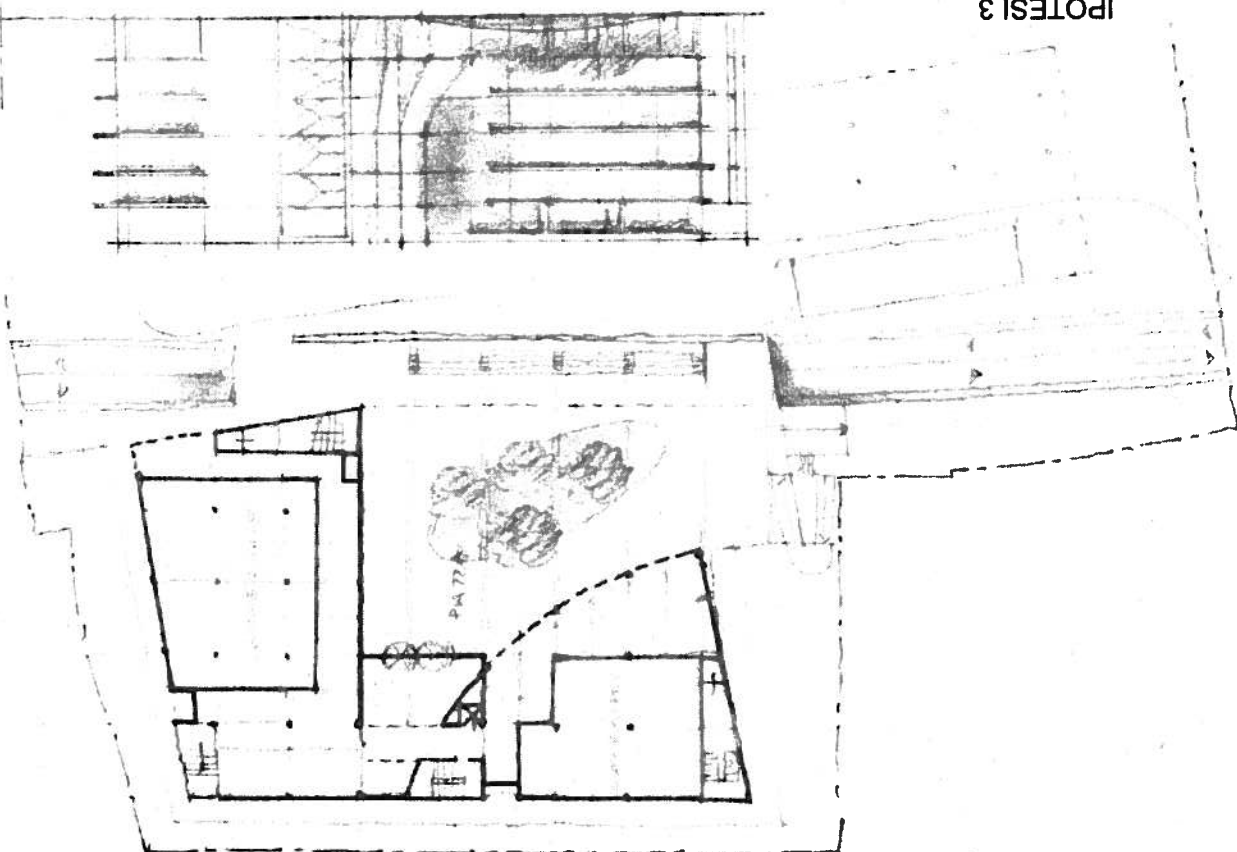

IPOTESI 1

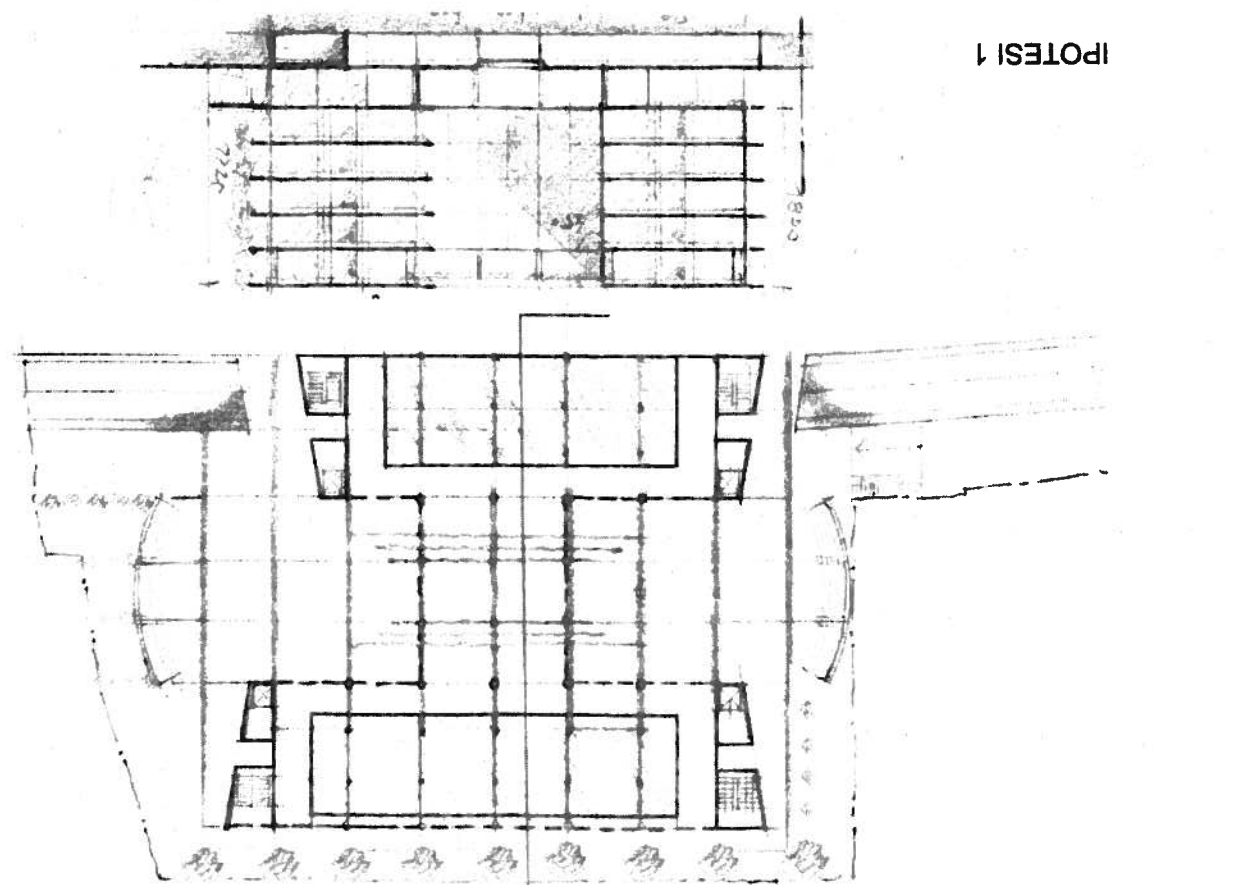

IPOTESI 4

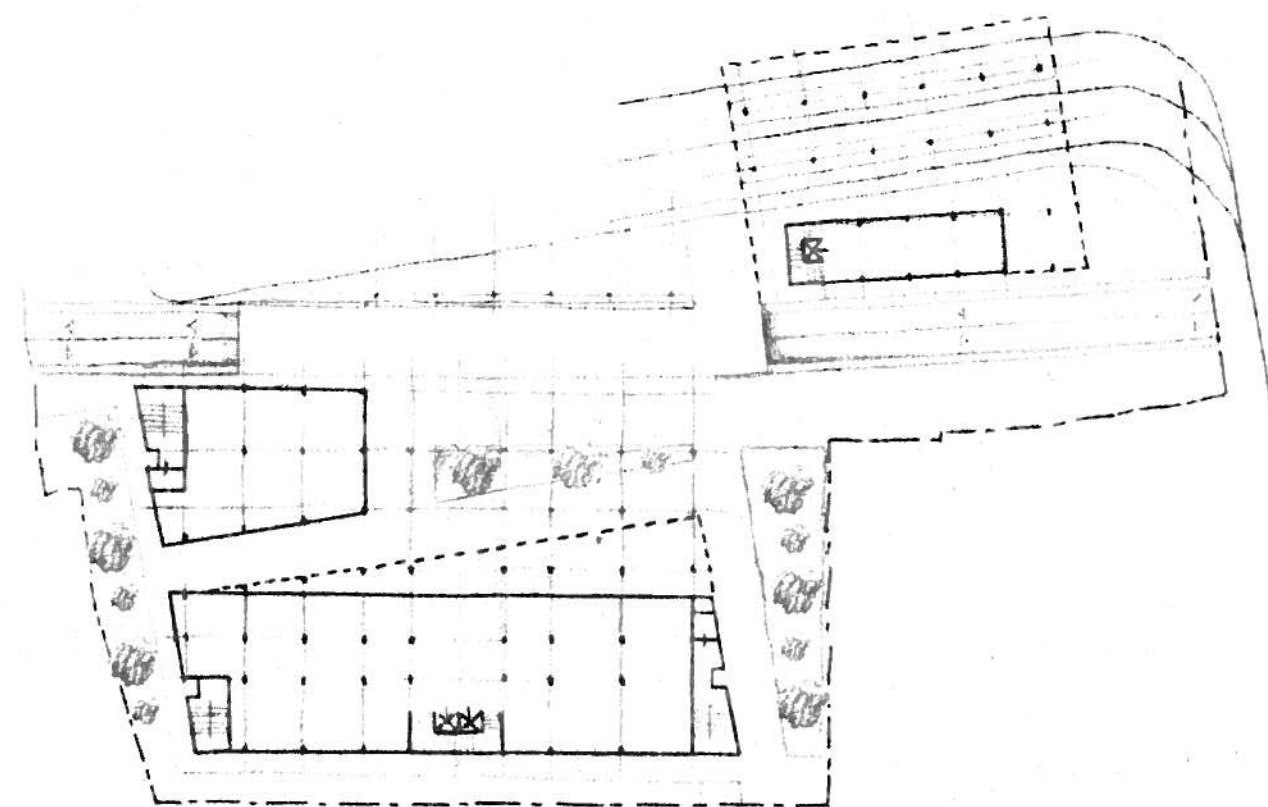

IPOTESI 2

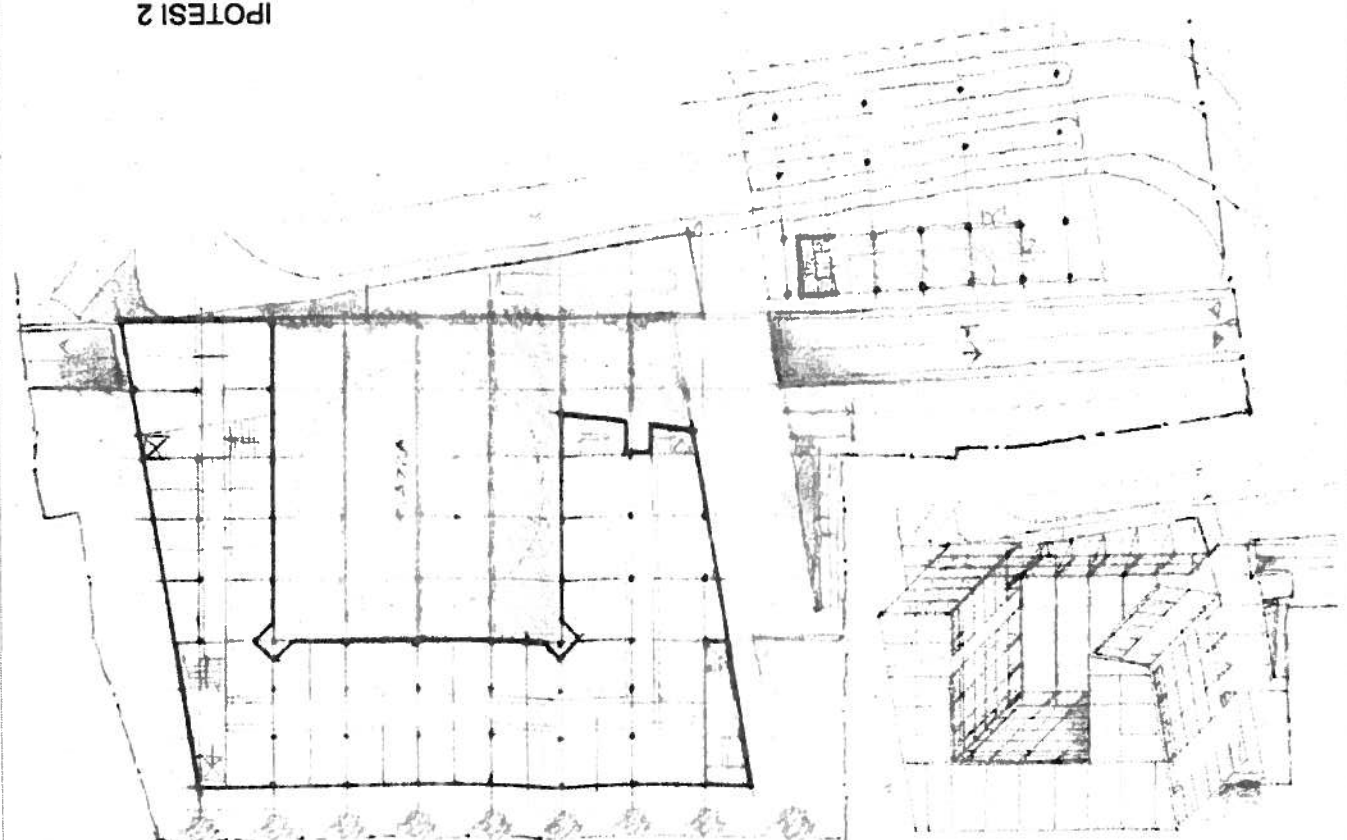

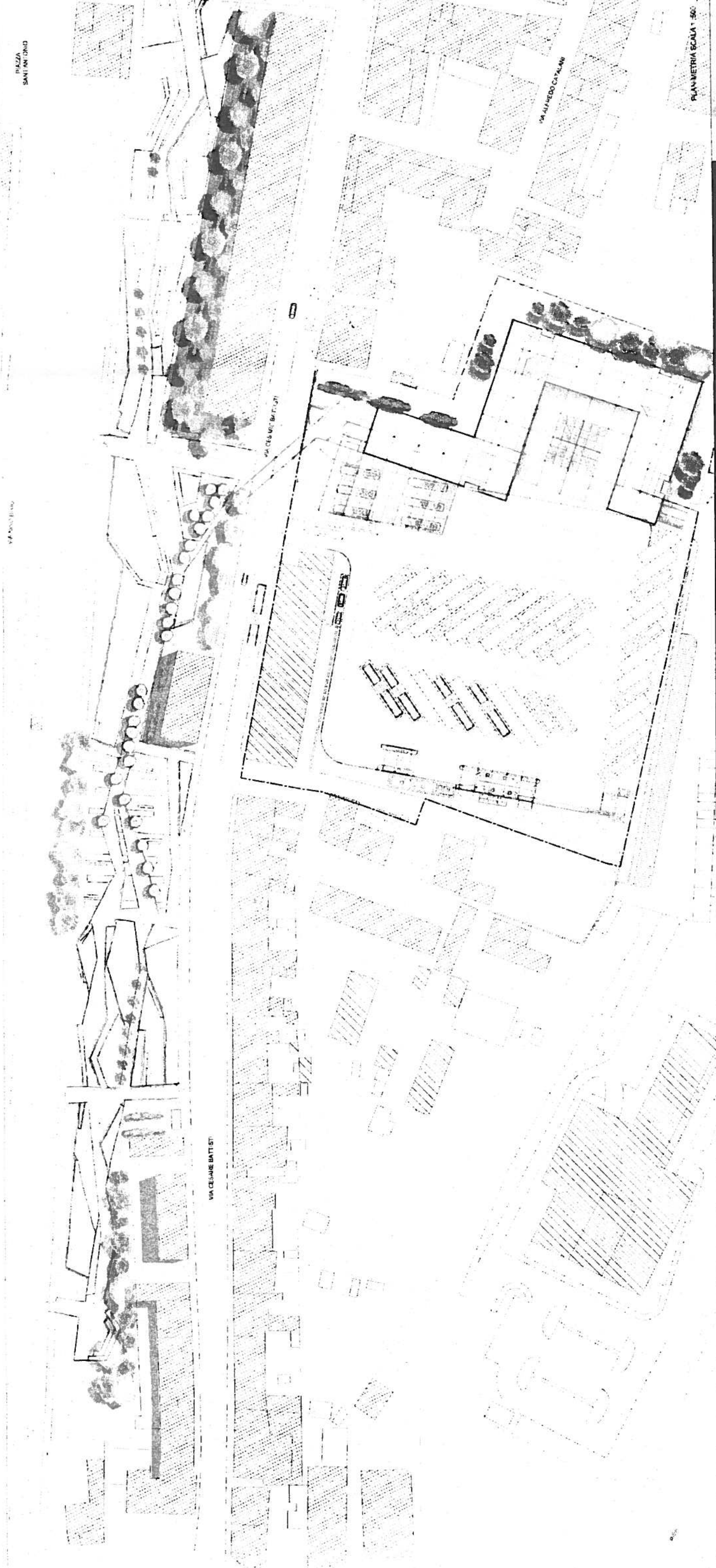

PIAZZA
SANTI MARTIRI

VIA CESARE BATTISTI

VIA CESARE BATTISTI

VIA ALGHEDO CATALANI

PLANIMETRIA SCALA 1:500

S.P.

PROGETTO PER IL RINNOVO DELL'EDIFICAZIONE DEL PRIMO QUARTIERE DI VIA CESARE BATTISTI - PISA
ARCHITETTO RESPONSABILE: GIUSEPPE F. BIANCHI
INGEGNERI RESPONSABILI: GIUSEPPE F. BIANCHI, GIUSEPPE F. BIANCHI, GIUSEPPE F. BIANCHI

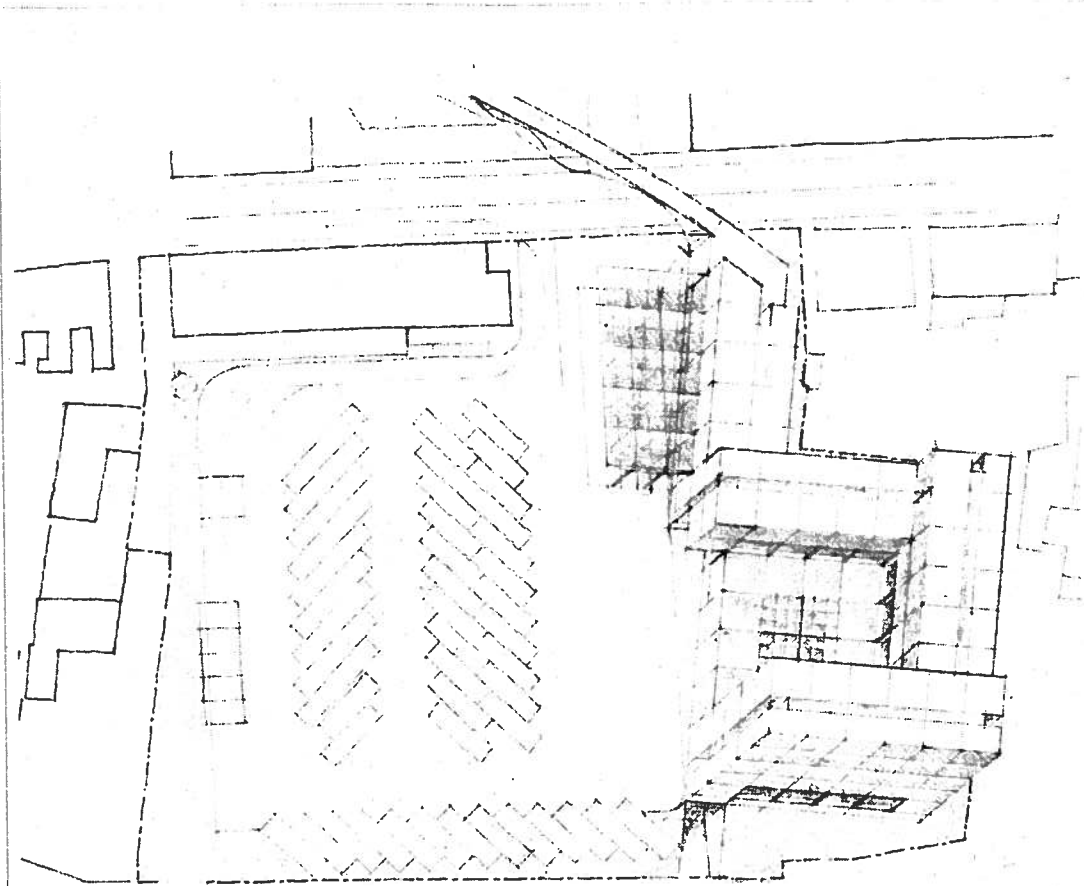

IPOTESI 5/a

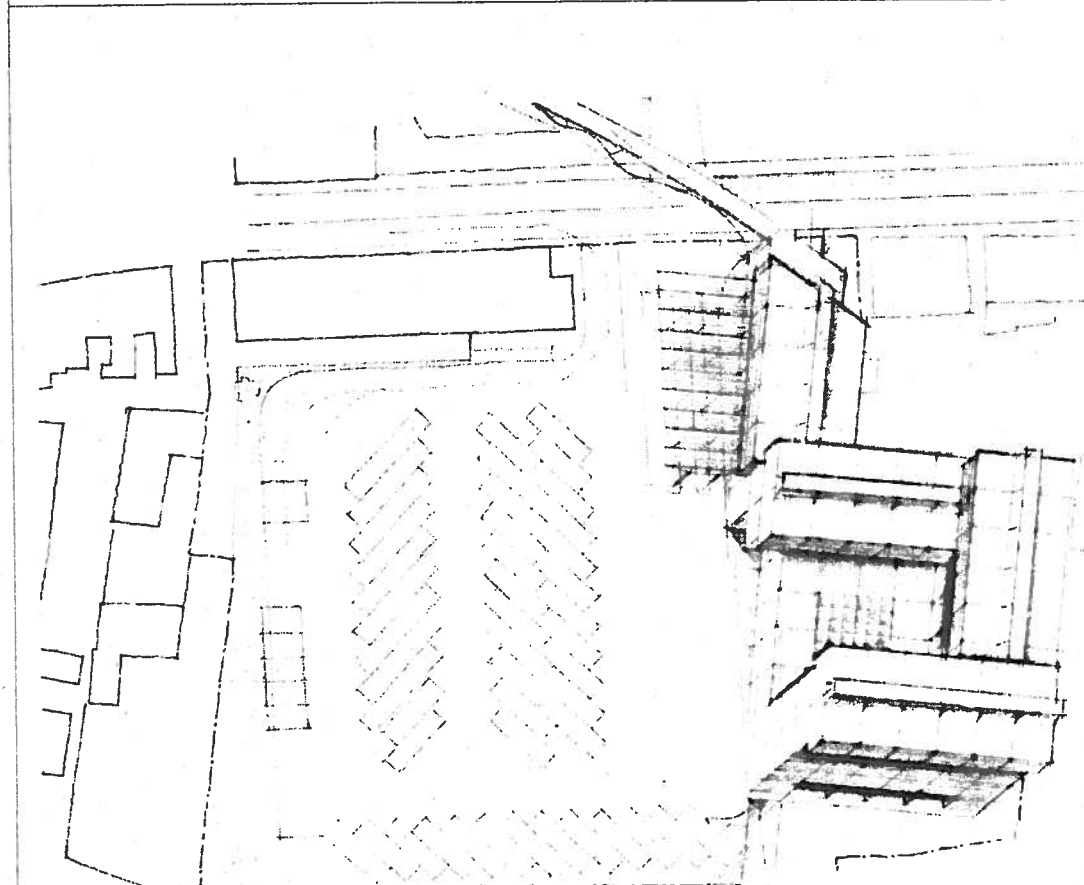
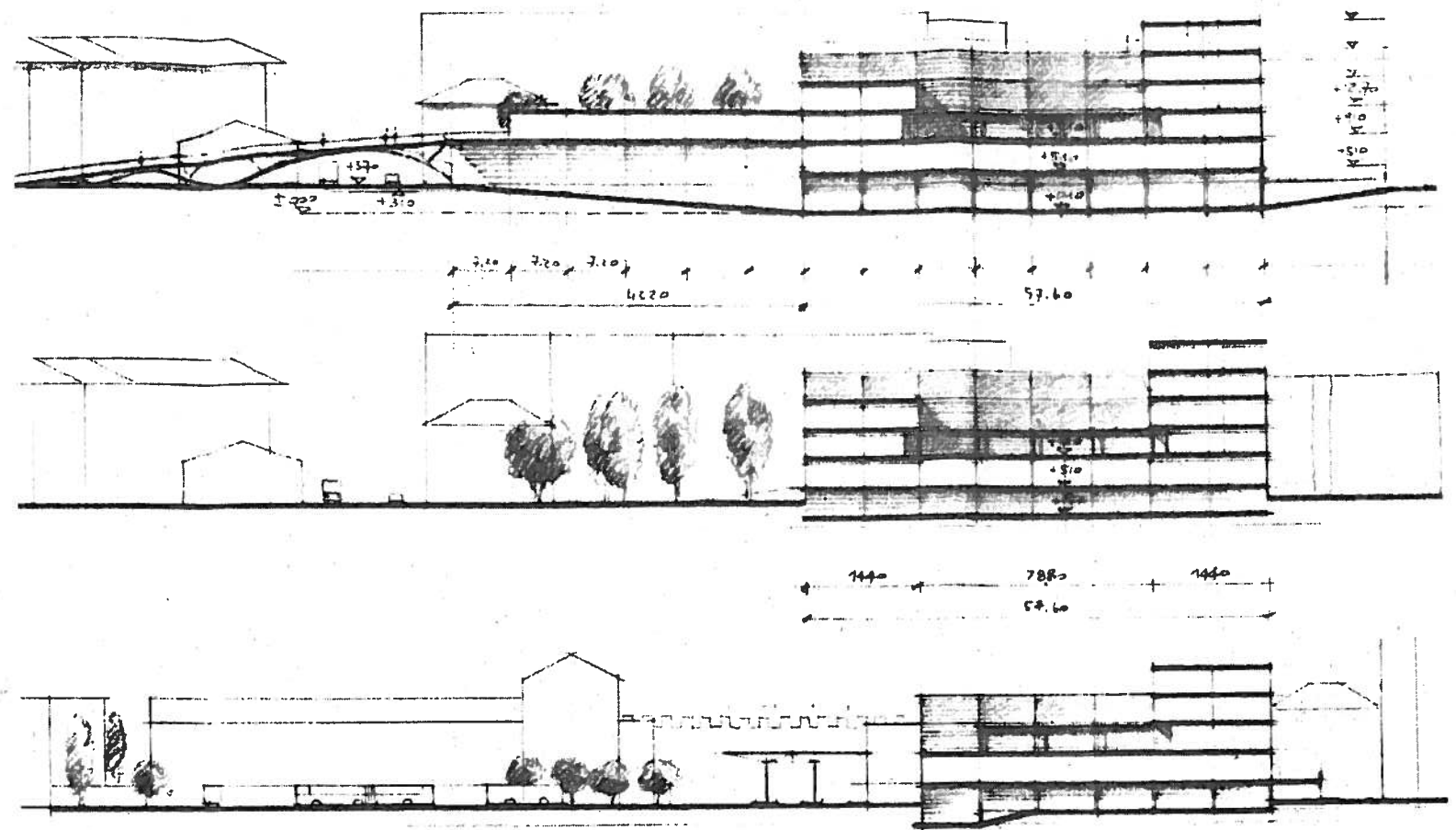

IPOTESI 5/b

