

PIANTA GENERALE
SCALA 1:100

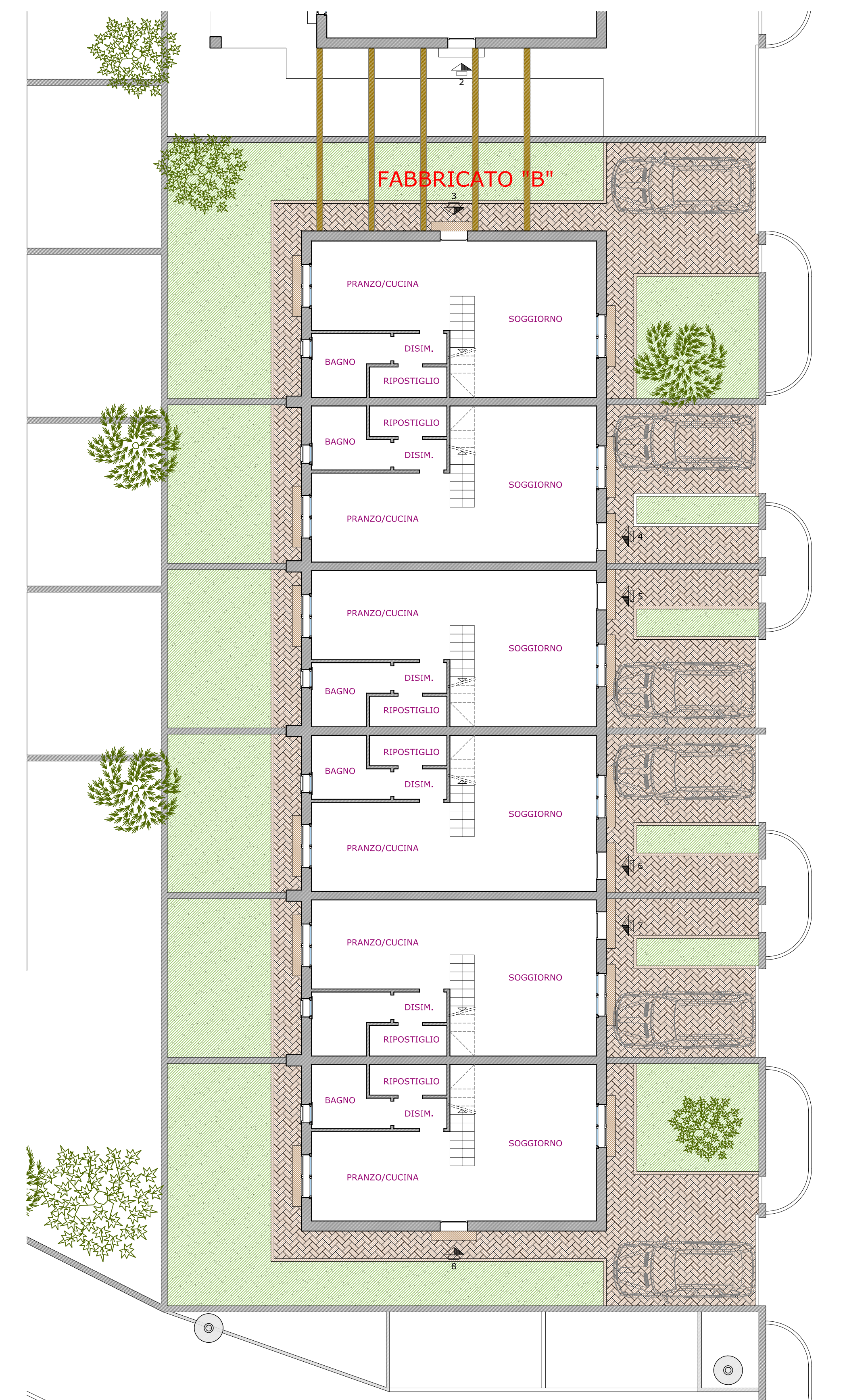

SEZIONI
SCALA 1:100

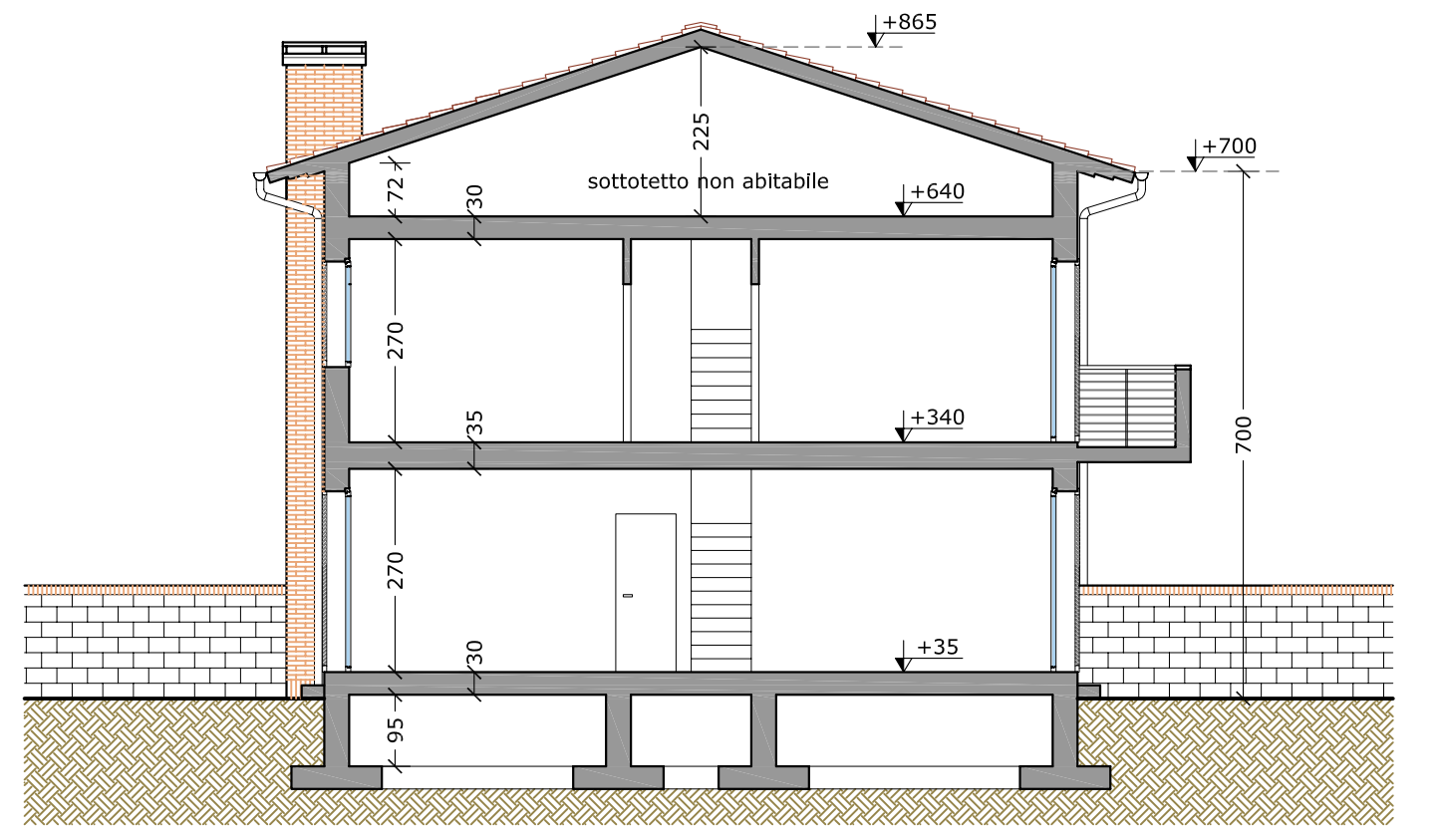

SEZIONE B-B

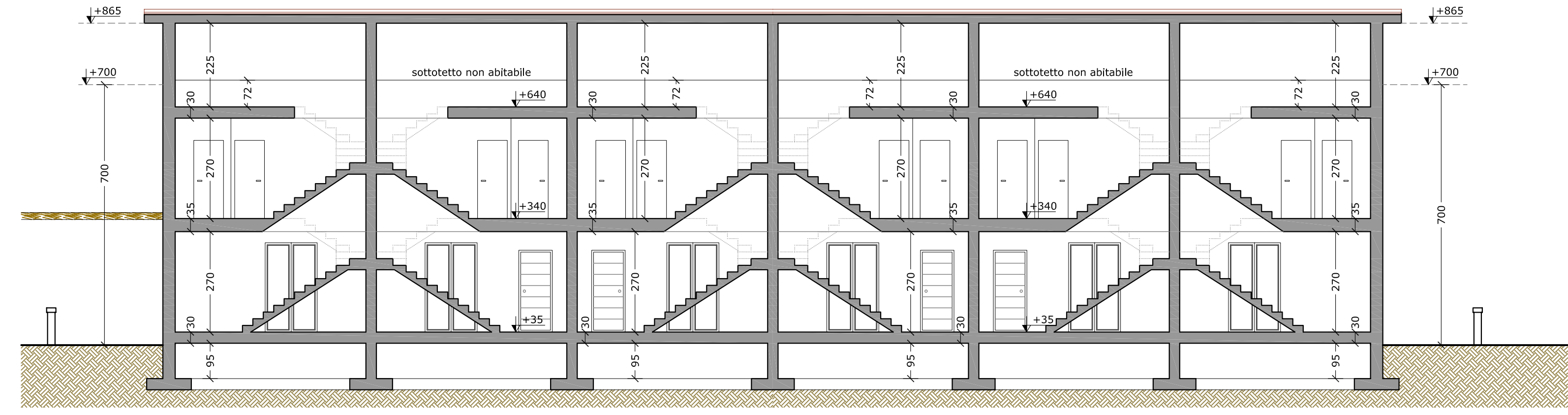

SEZIONE A-A

PROSPETTI
SCALA 1:100

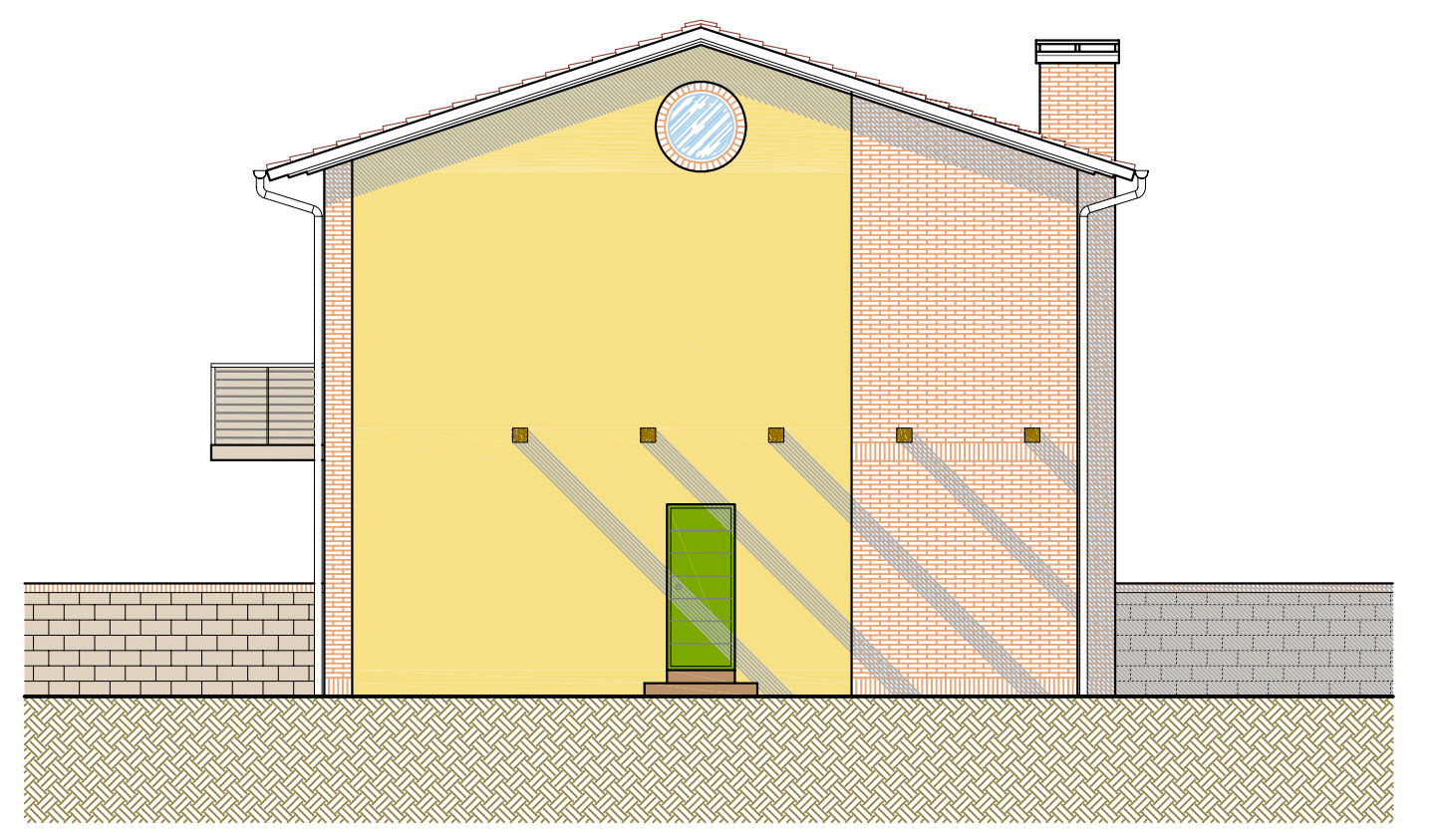

PROSPETTO NORD



PROSPETTO EST

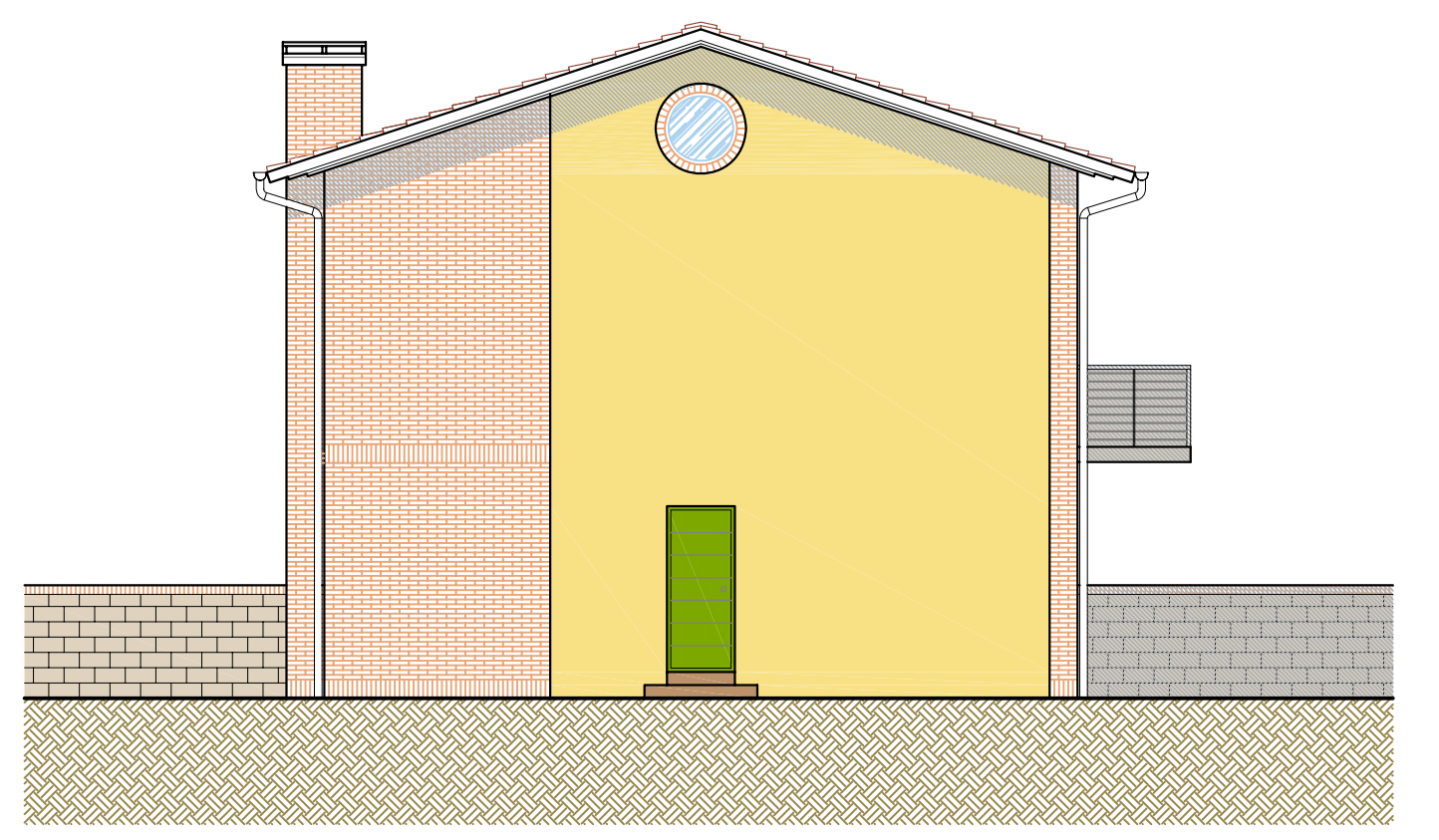

PROSPETTO SUD



PROSPETTO OVEST

PIANTE QUOTATE
SCALA 1:50

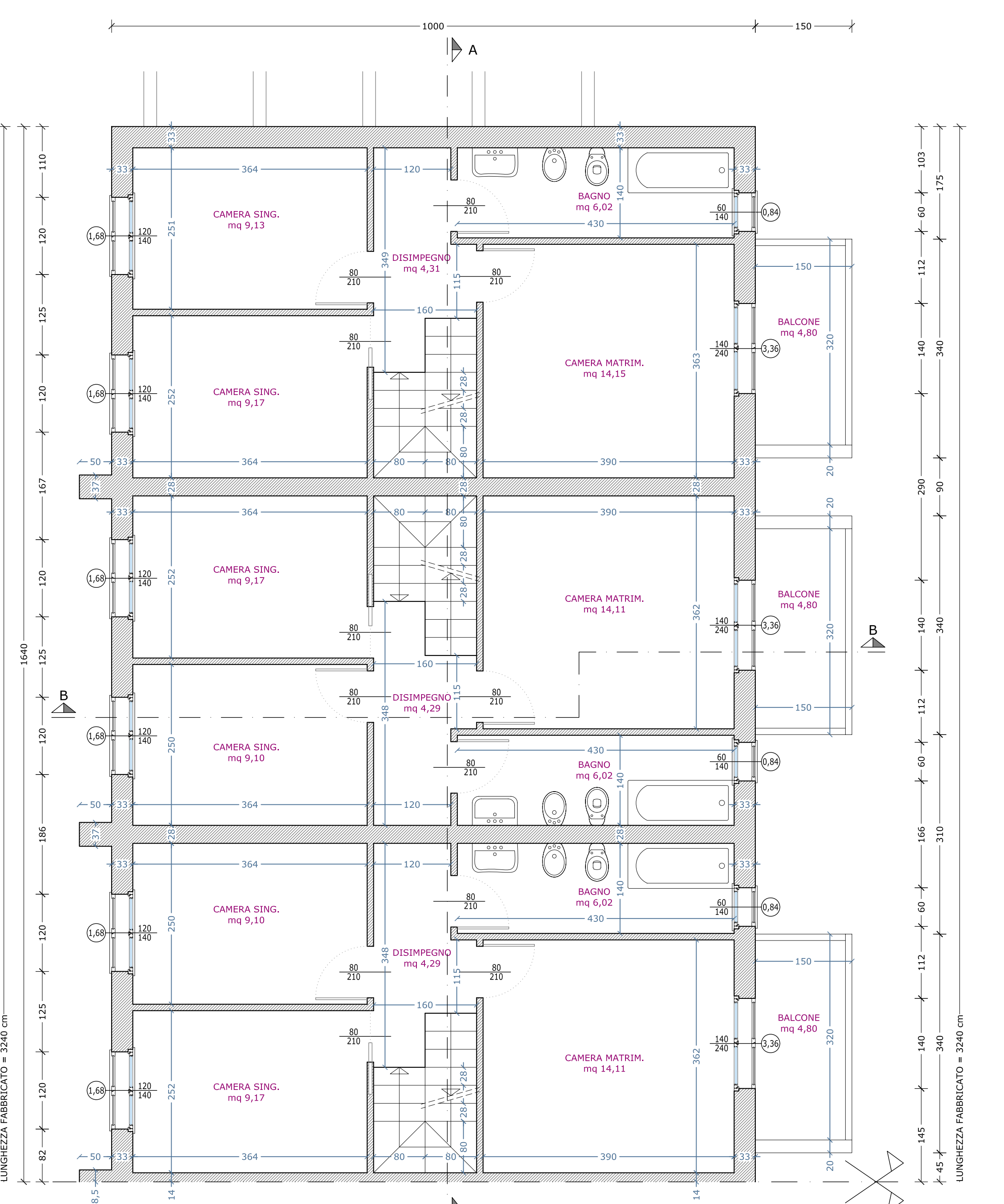

PIANO PRIMO

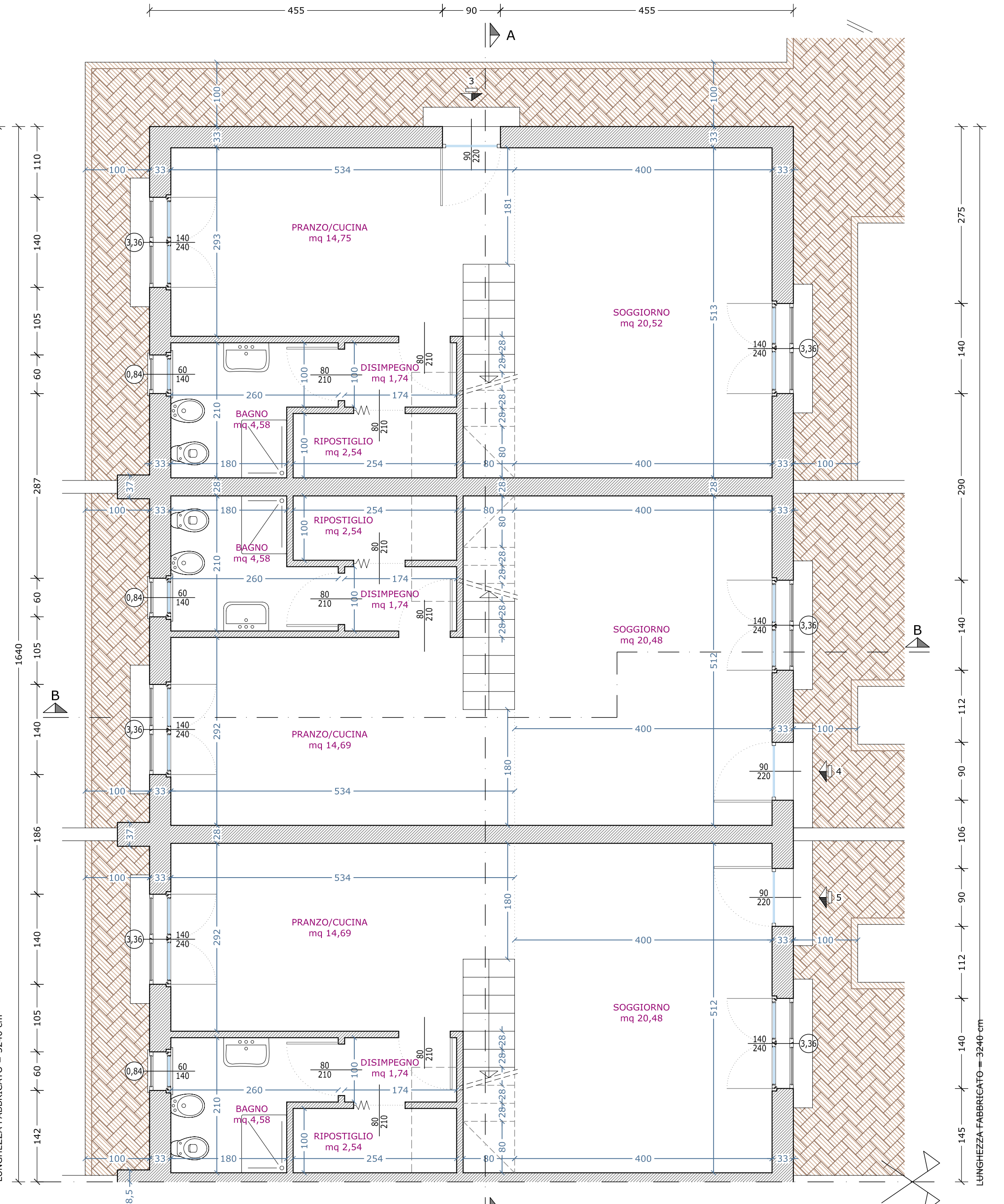

PIANO TERRA

VERIFICA D.M. 05/07/1975 - illuminazione e aerazione					
LOCALI - PIANO TERRA	sup. pavimentata	1/8 x sup. pavimentata	sup. finestra	verifica sup. fin. > sup. pav.	
U.I. n° 3-8					
SOGGIORNO	20,52	2,57	3,36	3,36 > 2,57	
PRANZO/CUCINA	14,75	1,85	3,36	3,36 > 1,85	
BAGNO	4,58	0,58	0,84	0,84 > 0,58	
DISIMPEGNO	1,74	-	-	-	
RIPOSTIGLIO	2,54	-	-	-	
SOGGIORNO	20,48	2,56	3,36	3,36 > 2,56	
PRANZO/CUCINA	14,69	1,84	3,36	3,36 > 1,84	
BAGNO	4,58	0,58	0,84	0,84 > 0,58	
DISIMPEGNO	1,74	-	-	-	
RIPOSTIGLIO	2,54	-	-	-	
U.I. n° 4-5-6-7					
LOCALI - PIANO TERRA					
CAMERA MATRIMONIALE	14,15	1,77	3,36	3,36 > 1,77	
CAMERA SINGOLA	9,17	1,15	1,68	1,68 > 1,15	
CAMERA SINGOLA	9,13	1,15	1,68	1,68 > 1,15	
BAGNO	6,02	0,76	0,84	0,84 > 0,76	
DISIMPEGNO	4,31	-	-	-	
U.I. n° 4-5-6-7					
CAMERA MATRIMONIALE	14,11	1,77	3,36	3,36 > 1,77	
CAMERA SINGOLA	9,17	1,15	1,68	1,68 > 1,15	
CAMERA SINGOLA	9,10	1,14	1,68	1,68 > 1,14	
BAGNO	6,02	0,76	0,84	0,84 > 0,76	
DISIMPEGNO	4,29	-	-	-	

CALCOLO SUPERFICIE UTILE NETTA						
	SOGGIORNO	PRANZO/CUCINA	BAGNO	DISIMPEGNO	RIPOSTIGLIO	SCALE
PIANO TERRA	20,52	14,75	4,58	1,74	2,54	2,65
PIANO PRIMO	14,15	9,17	9,13	6,02	4,31	3,30
TOTALE SUPERFICIE UTILE NETTA UNITA' IMMOBILIARI n°3-8	= 92,86 mq					
PIANO TERRA	20,48	14,69	4,58	1,74	2,54	2,65
PIANO PRIMO	14,11	9,17	9,10	6,02	4,29	3,30
TOTALE SUPERFICIE UTILE NETTA UNITA' IMMOBILIARI n°4-5-6-7	= 92,67 mq					

STUDIO DI PROGETTAZIONE

COMUNE DI
PISA

PROPRIETA':
TIRONE COSTRUZIONI s.r.l.

INTERVENTO
PIANO ATTUATIVO DI INIZIATIVA PRIVATA
PER DEMOLIZIONE E RICOSTRUZIONE DI EDIFICIO ESISTENTE
CON CAMBIO DI DESTINAZIONE D'USO

UBICAZIONE:
via Saragat - via Pilla
Comune di Pisa

PROGETTO ARCHITETTONICO

OGGETTO:
FABBRICATO "B"

TAVOLA n°:
6

SCALA:
1:100
1:50

Via Marmicciolo, 7
56131 Ospedaletto (PI)
Tel./Fax 050-969333
Cell. 333-4534226
E-mail: p.covello@alice.it

Ing. P. Covello

REV.	DESCRIZIONE	DATA	REDATTO
1	PRIMA EMISSIONE	30-05-2007	Ing. P. Covello
2	VARIAZIONE PER ACCOGLIMENTO EMENDAMENTO COMMISSIONE CONSILIARE	05-05-2008	Ing. P. Covello

Riservato all'Amministrazione Comunale di Pisa:

Progettista:

Proprietà:

A norma di legge l'Ing. PASQUALE COVELLO si riserva la proprietà del presente elaborato che non può essere riprodotto o ristampato in tutto o in parte senza autorizzazione scritta.