Area di Intervento
Stato Attuale

IL DIRIGENTE
Arch. GABRIELE BERTI

COMUNE DI PISA - PIANIFICAZIONE URBANISTICA

ALLEGATO 2

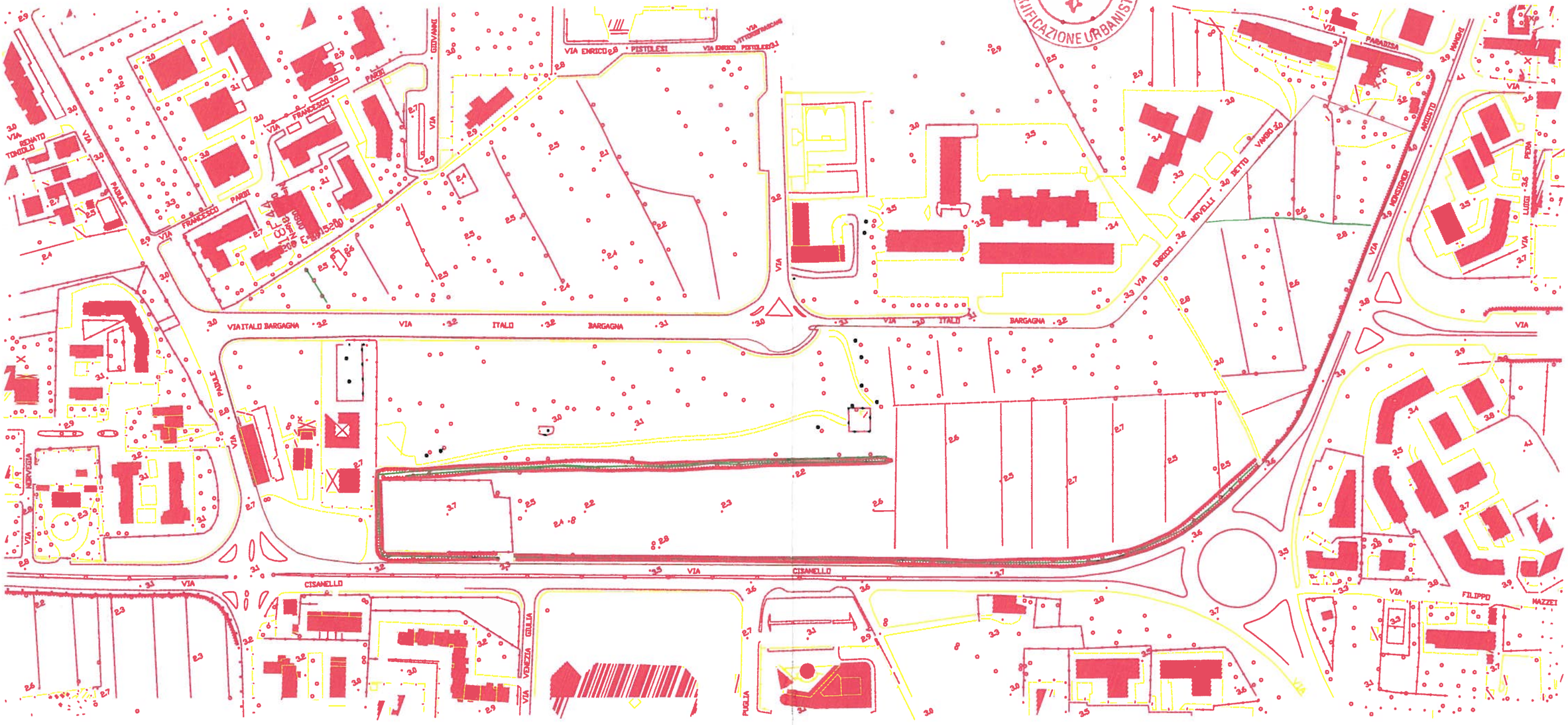

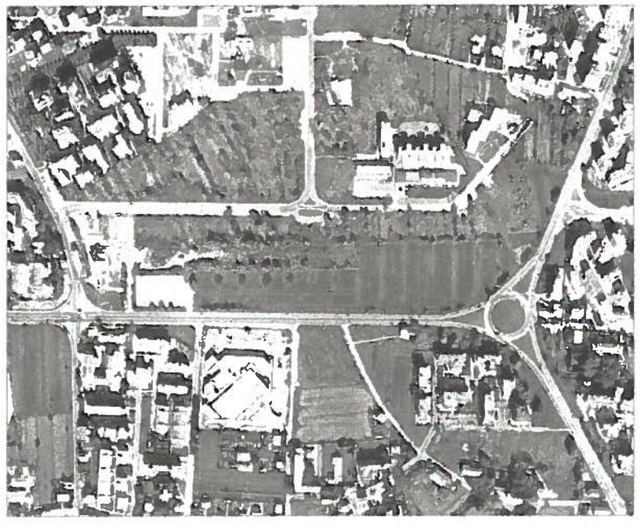

1

Nuova Sede della Provincia su progetto dell'Arch. Antonio Draghi

Provincia di Pisa
Dott. Arch. Dario Franchini
Consulenti esterni
Ing. Raffaele Boccaccini

Comune di Pisa
R.U.P. Dott. Arch. Gabriele Berti
Direzione Urbanistica

Piano attuativo per la realizzazione degli interventi previsti nell'ambito del "parco centrale " di Cisanello in Pisa

1:2000
12.09.05