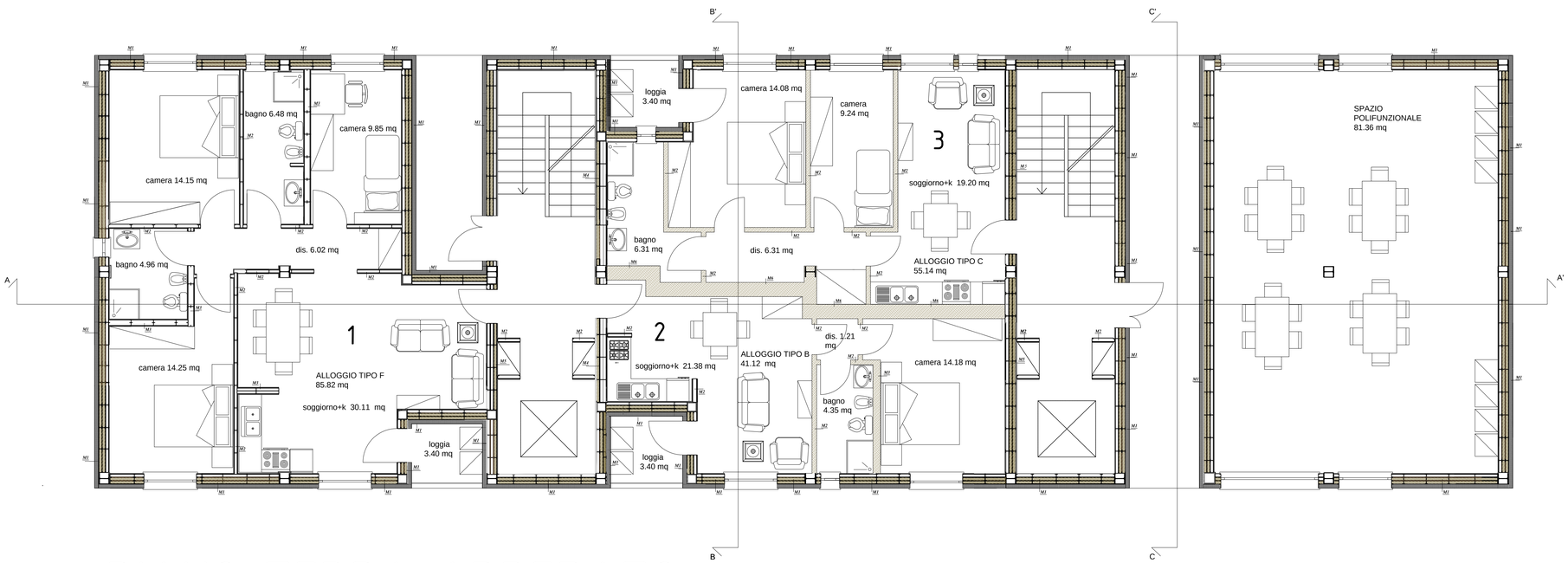

PIANO TERRA ARREDATO

A.P.E.S. s.c.p.a.
AZIENDA PISANA EDILIZIA SOCIALE
viaE.Fermi n.4 - 56126 PISA
AZIENDA CERTIFICATA ISO 9001:2000

validazione r.d.p.

oggetto: PROGETTO PER LA REALIZZAZIONE DI N°89 ALLOGGI DI EDILIZIA RESIDENZIALE PUBBLICA IN PISA LOC. S.ERMETE VIA EMILIA- primo stralcio sostituzione urbanistica - VARIANTE

ubicazione: COMUNE DI PISA- Loc. Sant'Ermete

proprietˆ : Comune di Pisa | finanziamento:

progetto esecutivo: Dott. Ing. Alessandra Piu | resp. del proc.: Dott. Ing. Chiara Cristiani

studio di fattibilitˆ /progetto preliminare: Dott. Ing. Chiara Cristiani | fase prog.: ESECUTIVO

codice Cup | protocollo progetti | NC | 01 | 16

	redatto:	data:	controllato:	annotazioni:
a	A. Piu	Ottobre 2019		
b				
c				

disegno:

PIANTA PIANO TERRA ARREDATA E
VERIFICA SUPERFICI AERO ILLUMINANTI
stato variato

scala: 1:50 | tavola: A | E | 2/a | a

* piano interrato e copertura omessi perchˆ non necessario dimostrare distribuzione spazi e verifica sup. aero illuminanti

Disegno protetto a termini di Legge. TUTTI I DIRITTI SONO RISERVATI

VERIFICA SUPERFICIE AEROILLUMINANTE

ALLOGGIO	AMBIENTE	Superficie	Sup. finestrata	RI minimo	RI progetto	VERIFICA
1	Soggiorno + K	30,11	4,13	0,125	0,137	SI
	Camera Mat.	14,25	2,24	0,125	0,157	SI
	Camera Mat.	14,15	2,24	0,125	0,158	SI
	Camera Sing.	9,85	2,24	0,125	0,227	SI
2	Soggiorno + K	21,38	4,13	0,125	0,193	SI
	Camera Mat.	14,18	2,24	0,125	0,158	SI
3	Soggiorno + K	19,20	3,04	0,125	0,158	SI
	Camera Mat.	14,08	4,13	0,125	0,293	SI
	Camera Sing.	9,24	2,24	0,125	0,242	SI
Spazio polifunzionale		81,36	20,80	0,125	0,256	SI
Superfici finestrate bagni tutte 0,8 mq						