

# COMUNE DI PISA - Ufficio Centro Storico

N. progressivo

5

173

N. isolato

Scheda di indagine degli immobili aventi carattere architettonico e urbanistico significativo o con presenza di condizioni di degrado come previsto dagli artt. 7 e 8 della L.R. 21-5-1980, n. 59.

Scheda

n°

Data rilievo

## A CARATTERISTICHE DELL'AREA

Quartiere S. MARIA

Sezione di censimento

Foglio catastale n° 120

Particella/e n° 220 - (226 - 351 - 356)

Via e/o Piazza P. PADUCCI

n° 9 - M - 21

altri eventuali accessi

ZONA OMOGENEA DI PIANO

A



B

Area vincolata ai sensi della Legge 1457/1939

Area su cui insistono edifici vincolati ai sensi della Legge 1089/1939

## B IDENTIFICAZIONE FOTOGRAFICA

18201 - 18197 - 18195 - 18194 - 18858  
13855 - 13856



**C** ELEMENTI TIPICI DELL'EDIFICIO

1) EVENTUALE NOMINAZIONE DELL'EDIFICIO.....   
PALAZZO GIÀ DELL'ORFANOI ROPIO FEMMINILE

2) EDIFICIO VINCOLATO AI SENSI DELLA LEGGE 1089/1939 (prot., Soprintendenza n°.....)

3) EDIFICIO ASSIMILATO AI VINCOLI DI CUI ALLA LEGGE 1089/1939 (proprietà Ente età superiore ai 50 anni)

4) EDIFICIO CON RIFERIMENTO ALLA STORIA POLITICA, MILITARE, SOCIALE, CULTURALE, ECC. ....

5) EDIFICIO RAPPRESENTATIVO PER LA STORIA DELL'ARTE E DELL'ARCHITETTURA ANCHE CONTEMPORANEA.....

6) DATAZIONE STORICO - CARTOGRAFICA

- anteriore al 1720 (carta Scorzi)  - anteriore al 1846 (carta Van Lint)
- anteriore al 1850 (catasto)  - anteriore al 1888 (carta Pizzanelli)
- anteriore al 1900 (catasto)  - anteriore al 1925 (catasto)
- anteriore al 1967 (foto aerea)  - dal 1967 ad oggi
- datazione certa  - datazione presunta
- edificio riportato sulla cartografia in forma corrispondente all'attuale
- edificio riportato sulla cartografia in forma dissimile all'attuale

7) PRESENZA DI ELEMENTI MEDIOEVALI..... SI

8) IMPIANTO TIPOLOGICO FUNZIONALE

- palazzo  - palazzo con giardino
- villa/villino  - edificio mono-bifamiliare
- edificio plurifamiliare  - edificio religioso
- torre  - capannone industriale o terziario
- edificio multipiano terziario  - edificio scolastico
- ospedale/clinica  - complesso organico
- altro.....
- impianto originale o storico  - modificato in epoca recente

9) TIPO DI PROPRIETA'

- privata  - demanio  - ente religioso
- università  - altro ente  - provincia
- comune  - regione  - altro

**D** CONSISTENZA DELL'EDIFICIO E PERTINENZE

1) SUPERFICIE COMPLESSIVA DEL LOTTO mq 2000

2) SUPERFICIE SCOPERTA DI PERTINENZA DELL'EDIFICIO

- chiostrina/e  - parco  - giardino
- orto  - corte/cortile  - altro

3) NUMERO MASSIMO PIANI EDIFICATI FINO ALLA GRONDA

- seminterrato  - secondo piano  - quinto piano
- piano terra  - terzo piano  - sesto piano
- primo piano  - quarto piano  - sei e più piani

4) PRESENZA VOLUMI OLTRE LA GRONDA

- loggia/e  - torretta  - piano abitabile
- abbaino/i  - terrazza  - altro
- presenza altana  chiusa  aperta

5) PRESENZA DI ANNESSI

6) PRESENZA DI SUPERFETAZIONI

## E STRUTTURE AVENTI CARATTERISTICHE SIGNIFICATIVE

- 1) STRUTTURE VERTICALI strutture originali  strutture sostituite
- pilastri in conci di verrucano  - archi in conci di verrucano
  - pilastri in cotto  - archi in cotto
  - muratura continua in verrucano a vista  - muratura continua in cotto a vista
  - muratura con intonaco di tipo tradizionale  - altre
- 
- 2) STRUTTURE ORIZZONTALI strutture originali  strutture sostituite
- volte portanti  a crociera  a vela  a botte  altre
  - solai in legno con mezzane  solai a cassettone
  - solai sostituiti con materiali non tradizionali  altre
- 
- 3) COPERTURA struttura originale  struttura sostituita
- in legno con mezzane  - in legno con presenza di capriate
  - con struttura non tradizionale  - altro
- manto originale  manto sostituito
- coppi e tegoli  - altro
- 
- 4) TIPO SCALE ESTERNE struttura originale  struttura sostituita
- monumentale  - dritta a rampa continua  - dritta a più rampe
  - composita a più rampe  - composita  - altre
- 
- 5) TIPO SCALE INTERNE struttura originale  struttura sostituita
- monumentale  - dritta a rampa continua  - dritta a più rampe
  - a pozzo  - composita  - ad anima
  - a chiocciola  - altre
  - rivestimento gradini: originale  sostituito

## F ELEMENTI ARCHITETTONICI ESTERNI SIGNIFICATIVI

- 1) PORTALI AD ARCO <sup>n° 2</sup> originale  sostituito
- con cornice a bozze  pietra  malta  - con cornice scanalata  pietra  malta
  - con cornice liscia  pietra  malta  - altre  pietra  malta
- 
- 2) RIQUADRATURE DI APERTURE originali  sostituite
- timpani  pietra  malta  - fasce scolpite  pietra  malta
  - lunette  pietra  malta  - fasce semplici  pietra  malta
  - fasce decorate  - altre
- 
- 3) PRESENZA DI LOGGIATI O PORTICATI DI IMPIANTO ORIGINALE
- su un solo piano  - tamponati  - su più piani
- 
- 4) PRESENZA DI ANDRONE

## G ELEMENTI DECORATIVI ESTERNI SIGNIFICATIVI

- 1) PRESENZA DI PORZIONI MURARIE  AFFRESCATE  A GRAFFITO
- 
- 2) PRESENZA DI DECORAZIONI DI SOTTOGRONDA
- mensole intagliate semplici  - a cassettone in legno
  - mensole intagliate multiple  - altre
- 
- 3) PRESENZA ALTRI ELEMENTI DECORATIVI DI PREGIO
- stemmi  scolpiti  ceramici  in pietra  altro
  - lapidi  scolpiti  ceramici  in pietra  altro
  - mensole  scolpite  semplici  altro
  - cornici marcapiano  pietra  malta  - bugnati continui  pietra  malta
  - bugnati angolari  pietra  malta
  - portoni in legno  - cancellate  - inferriate
  - lunette in ferro  - vetri piombati e/o colorati  - altri
- 
- 4) PRESENZA DI ELEMENTI SIGNIFICATIVI DI ARREDO URBANO

**H** NOTE BIBLIOGRAFICHE TESI MAGGI - FLESCO EDIFICI MEDIOEVALI

Via Paoletti n° 9: due pilastri di verucous de giungolo sino al 1° p.; essi sono collegati a p.t. da un architrave molto leggero che poggia su mensole laterali della stessa parete. Il lato ovest è a costine continue di muro della stessa pietra più rozzi e scelti che negli angoli dove si nota la presenza di contorni ben rifiniti.

**I** DESTINAZIONI D'USO

n° civico	uso	sem.	PT	1°	2°	3°	4°	5°	6°	oltr.	soff.
9	abitazione: alloggi n°										
9	studenti: alloggi n°										
	commercio ingrosso <input type="checkbox"/>										
	commercio al minuto <input type="checkbox"/>										
	artigianato <input type="checkbox"/>										
	artigianato di servizio <input type="checkbox"/>										
	industria <input type="checkbox"/>										
9.21	università <u>ILLOSOFIA</u> <u>ISTITUTO DI SCIENZE ECC.</u> <input checked="" type="checkbox"/>		X	X	X						
	chiese/conventi <input type="checkbox"/>										
	ufficio pubblico <input type="checkbox"/>										
	asilo/scuola/ricreazione <input type="checkbox"/>										
	turismo/alberghi <input type="checkbox"/>										
	musei/biblioteche <input type="checkbox"/>										
	mensa <input type="checkbox"/>										
	ufficio/studio privato <input type="checkbox"/>										
	bar/ristorante/pizzeria <input type="checkbox"/>										
	palestre/circoli/ecc. <input type="checkbox"/>										
	deposito/magazzino <input type="checkbox"/>										
	altro <input type="checkbox"/>										
	autorimesse pubbliche <input type="checkbox"/>										
	garages <input type="checkbox"/>										
	altro <input type="checkbox"/>										

**L** INTERVENTI IN CORSO D'OPERA

1) - licenza  - concessione  - autorizzazione  prot. spec. n° \_\_\_\_\_

2) OGGETTO

- manutenzione ordinaria \_\_\_\_\_  - manutenzione straordinaria \_\_\_\_\_
- restauro/risanamento \_\_\_\_\_  - ristrutturazione D<sub>1</sub> \_\_\_\_\_
- intervento conforme alla licenza \_\_\_\_\_  - intervento difforme alla licenza \_\_\_\_\_
- intervento conforme alla concessione \_\_\_\_\_  - intervento difforme alla concessione \_\_\_\_\_
- intervento conforme alla autorizzazione \_\_\_\_\_  - intervento difforme alla autorizzazione \_\_\_\_\_
- intervento abusivo \_\_\_\_\_

**M** INDIVIDUAZIONE DELLE CATEGORIE DI DEGRADO

**DEGRADO FISICO**

1) DEGRADO DELLE STRUTTURE

- strutture verticali  - struttura copertura
- strutture orizzontali  | T - 1° | 1° | 2° | 2° - 3° | 3° - 4° | 4° - 5° | 5° - 6° | oltre
- collegamenti verticali  degrado struttura  degrado funzionale

2) RUDERI

3) TIPOLOGIA INADEGUATA ALLA DESTINAZIONE D'USO

**DEGRADO IGIENICO**

- dati rilevati dall'Ufficio Anagrafe della Casa  - rilievo diretto

1) SERVIZI IGIENICI

	PT	1°	2°	3°	4°	5°	6°	oltre	soff.
- assente	<input type="checkbox"/>								
- esterno uso esclusivo	<input type="checkbox"/>								
- esterno uso comune	<input type="checkbox"/>								
- interno uso comune	<input type="checkbox"/>								
- w.c. a canna libera	<input type="checkbox"/>								
- bagno privo di aereaz./illum.naturale	<input type="checkbox"/>								
- w.c. a diretto contatto con	<input type="checkbox"/>		camera		salotto			cucina	

2) UMIDITA'

	PT	1°	2°	3°	4°	5°	6°	oltre	soff.
- ascendente	<input type="checkbox"/>								
- discendente	<input type="checkbox"/>								
- condensa	<input type="checkbox"/>								

3) ALTRE CAUSE

	PT	1°	2°	3°	4°	5°	6°	oltre	soff.
- privo di acqua	<input type="checkbox"/>								
- smaltimento liquami non efficiente	<input type="checkbox"/>								
- cucina priva di aereazione	<input type="checkbox"/>								
- vani non disimpegnati	<input type="checkbox"/>								
- vani privi di luce ed aereaz. naturale	<input type="checkbox"/>								
- altezza vani inferiore a 2,70 m.	<input type="checkbox"/>								
- pavimentazione non efficiente	<input type="checkbox"/>								
- copertura non coibentata	<input type="checkbox"/>								
- altre	<input type="checkbox"/>								

**DEGRADO SOCIO - ECONOMICO**

1) vuoto

2) sottoutilizzato

3) sovraffollato

4) strutture produttive incompatibili con le preesistenti funzioni residenziali

5) sostituzione del tessuto sociale e produttivo

**N** ANNOTAZIONI

RESTAURATO RECENTEMENTE! (finito nel 1978)  
 le scale originali sono scomparse escluso quelle  
 della Biblioteca e sono state sostituite con altre n.c.n

7/1999 Fanciote manomessa al p.t.

DEFINIZIONE DEGLI INTERVENTI AMMESSI

CLASSIFICAZIONE

- 96 (P)  1 - Immobili dichiarati di interesse storico o artistico ai sensi della L. 1° giugno 1939 n° 1089
- 2 - Immobili di speciale interesse, parificati, agli effetti dell'art. 4 della L.R. 21 maggio 1980 n° 59, agli immobili suddetti
- 3 - Immobili o complessi edilizi aventi carattere architettonico o urbanistico significativo ma diversi da quelli precedenti
- 4 - Immobili o complessi edilizi diversi dai precedenti (da ritenere esclusi dagli elenchi)

CATEGORIE D'INTERVENTO ( art. 2 L.R. 21 maggio 1980 n° 59)

- a) - manutenzione ordinaria \_\_\_\_\_
- b) - manutenzione straordinaria \_\_\_\_\_
- c) - restauro e risanamento conservativo \_\_\_\_\_
- d) - ristrutturazione edilizia di tipo D<sub>1</sub> \_\_\_\_\_
- ristrutturazione edilizia di tipo D<sub>2</sub> \_\_\_\_\_
- ristrutturazione edilizia di tipo D<sub>3</sub> \_\_\_\_\_
- e) - ristrutturazione urbanistica \_\_\_\_\_

DESTINAZIONI D'USO NON AMMESSE

\_\_\_\_\_

\_\_\_\_\_

\_\_\_\_\_

\_\_\_\_\_

\_\_\_\_\_

\_\_\_\_\_

VINCOLI E PRESCRIZIONI

\_\_\_\_\_

\_\_\_\_\_

\_\_\_\_\_

\_\_\_\_\_

\_\_\_\_\_

\_\_\_\_\_

OPERE NON AMMESSE

\_\_\_\_\_

\_\_\_\_\_

\_\_\_\_\_

\_\_\_\_\_

\_\_\_\_\_

\_\_\_\_\_

DA Tesi Maggi: ELENCO EDIFICI DAL 1406 AL 1800

Via Pasquale Paoli nn. dall'11 al 21 (Palazzo già dell'Orfanotrofio Femminile)

Edificio di due piani, alto circa mt. 14 con facciata lunga mt.80 circa.

Al pt., quattordici finestre rettangolari con semplice cornice non aggettante in arenaria; tre portali archeggiati a tutto sesto con cornice in pietra, disposti rispettivamente, uno fra la prima e la seconda finestra da sinistra e due sul centro dell'edificio; tre aperture rettangolari di non grandi dimensioni sono state praticate in luogo di altrettante finestre, una sul centro della facciata e due fra la seconda e la terza finestra da destra.

Al primo piano ed al secondo, due ordini di venti finestre rettangolari, simmetricamente disposte, con dimensioni e cornici come quelle del pt.

L'edificio ha un profondità media di circa mt. 20 ed ha, sul retro, una vasta area libera adibita a giardino. Gli interni e la facciata sono attualmente in fase di restauro.

#### Bibliografia

IL GRASSI (Descrizione cit., vol. III, pp. 18-19) dà le seguenti indicazioni: "Questo conservatorio, destinato a beneficio delle femmine orfane, fu istituito unitamente a quello pei maschi..., nell'anno 1686 da una pia società di persone dell'uno e dell'altro sesso. Dall'ospedale di S. Antonio, prossimo all'altro dell'Eternità, ove primitivamente si crebbero i due orfanotrofi, fu quello delle femmine per ristrettezza di spazio trasferito in questa fabbrica comoda e sana sotto il regime del gran-duca Leopoldo I fino dal 1781. L'antico locale rimase e serve tuttora a solo uso dei maschi. Il numero delle alunne, che vi si alimentano ed istruiscono nelle buone pratiche di religione e nei femminili lavori arriva adesso a 96...".

IL BELLINI-PIETRI (Guida cit., p. 103 traendo dal PAPESCHI (Le Opere

f.

segue: TESI MAGGI/ ELENCO EDIFICI DAL 1406 AL 1800

pie del Comune di Pisa, Pisa 1881), informa: "Orfanotrofio femminile  
'La Carità'. Già nel 1570 erasi formata per iniziativa privata una compagnia detta 'della Carità', collo scopo di sovvenire orfani; ma ebbe  
altra sede epoca importanza, finchè nel 1781 Pietro Leopoldo non le affidò un orfanotrofio femminile di S. Antonio già dipendente da quello  
maschile della 'Qualconia' qui trasferendolo e rendendolo autonomo".  
L'Elenco cit., p. 172, n. 439, nota: "Stemma mediceo in pietra in via  
La Carità, 11; proprietà dell'Orfanotrofio femminile (sec. XVII)".



Via P. Paschi 9

Isolato 173/5

NEGATIVO 13858

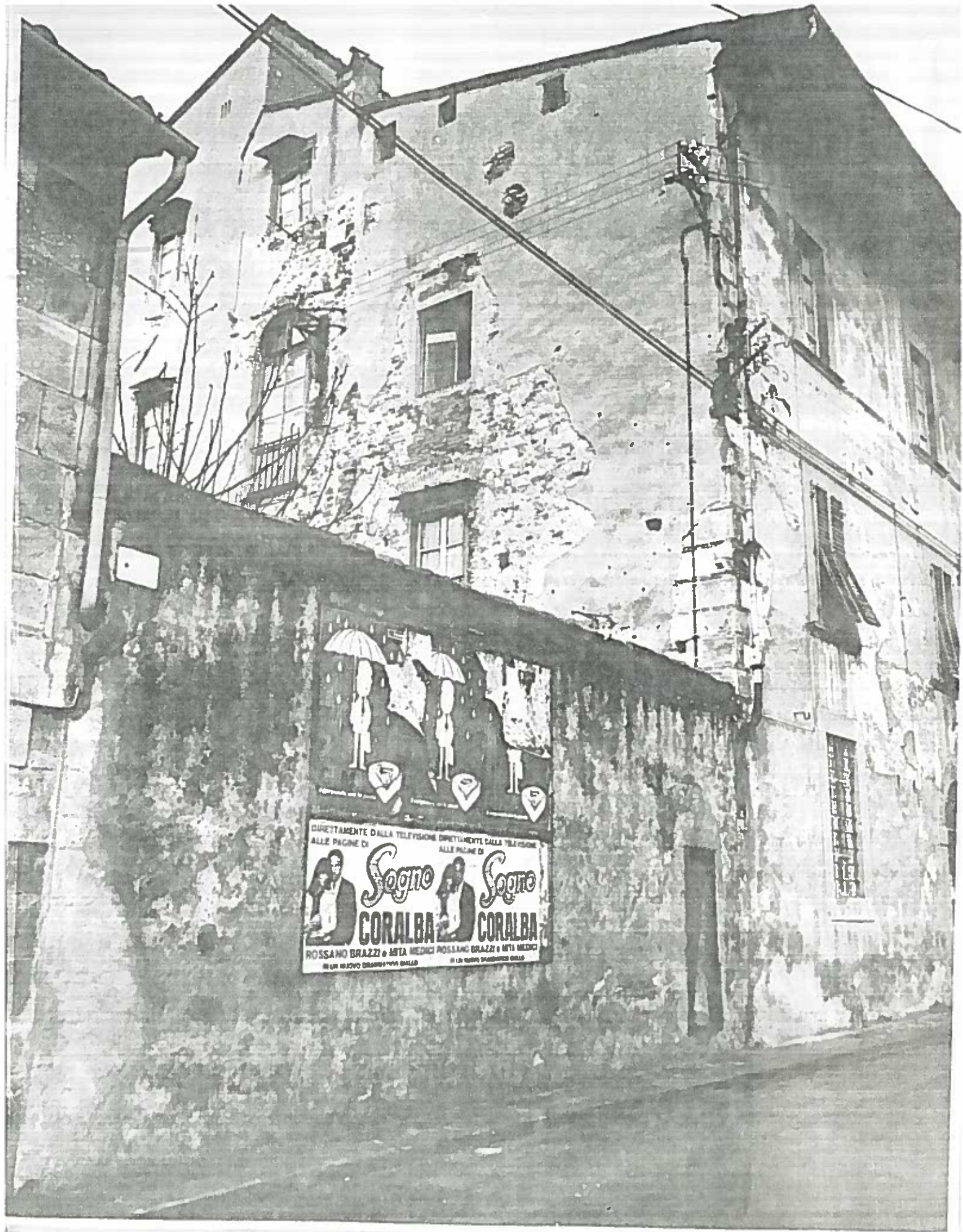

VIA P. PAOLI

ISOLATO 173/5

NEGATIVO 18195



VIA P. PAOLI

VEDUGIA

ISOLATO 173/5

NEGATIVO

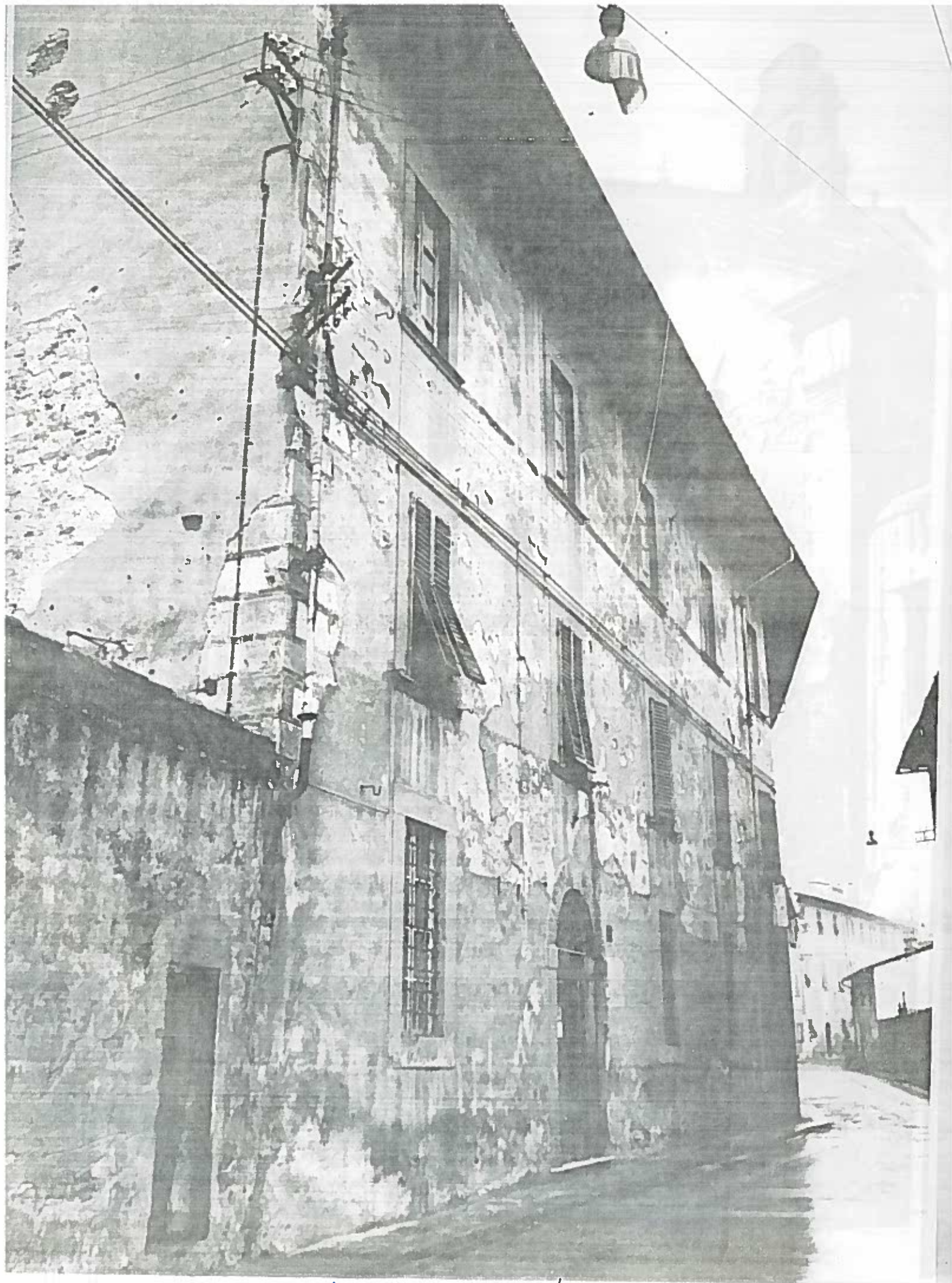

VIA P. PAOLI

ISOLATO 193 / 5

NEGATIVO 18197