

# COMUNE DI PISA - Ufficio Centro Storico

N. progressivo
5
198
N. isolato

Scheda di indagine degli immobili aventi carattere architettonico e urbanistico significativo o con presenza di condizioni di degrado come previsto dagli artt. 7 e 8 della L.R. 21-5-1980, n. 59.

Scheda n° \_\_\_\_\_ Data rilievo \_\_\_\_\_

## A CARATTERISTICHE DELL'AREA

Quartiere S. MARIA Sezione di censimento \_\_\_\_\_  
Foglio catastale n° 124 Particella/e n° 77  
Via e/o Piazza B. CAVALCA n° 45-47  
altri eventuali accessi NICOLO DELLA CROCE ROSSA 12-14

ZONA OMOGENEA DI PIANO A  B

Area vincolata ai sensi della Legge 1457/1939

Area su cui insistono edifici vincolati ai sensi della Legge 1089/1939

## B IDENTIFICAZIONE FOTOGRAFICA 19286-19184-19186-19189

**C** ELEMENTI TIPICI DELL'EDIFICIO

- 1) EVENTUALE NOMINAZIONE DELL'EDIFICIO.....
- 2) EDIFICIO VINCOLATO AI SENSI DELLA LEGGE 1089/1939 (prot. Soprintendenza n°.....)
- 3) EDIFICIO ASSIMILATO AI VINCOLI DI CUI ALLA LEGGE 1089/1939 (proprietà Ente età superiore ai 50 anni)
- 4) EDIFICIO CON RIFERIMENTO ALLA STORIA POLITICA, MILITARE, SOCIALE, CULTURALE, ECC. ....
- 5) EDIFICIO RAPPRESENTATIVO PER LA STORIA DELL'ARTE E DELL'ARCHITETTURA ANCHE CONTEMPORANEA.....
- 6) DATAZIONE STORICO - CARTOGRAFICA *Ripetuto successivo -*
- |  |  |
|--|--|
| - anteriore al 1720 (carta Scorzi) <input type="checkbox"/>  | - anteriore al 1846 (carta Van Lint) <input checked="" type="checkbox"/> |
| - anteriore al 1850 (catasto) <input type="checkbox"/>   | - anteriore al 1888 (carta Pizzanelli) <input type="checkbox"/>          |
| - anteriore al 1900 (catasto) <input type="checkbox"/>   | - anteriore al 1925 (catasto) <input type="checkbox"/>                   |
| - anteriore al 1967 (foto aerea) <input type="checkbox"/>  | - dal 1967 ad oggi <input type="checkbox"/>                              |
| - datazione certa <input type="checkbox"/>   | - datazione presunta <input checked="" type="checkbox"/>                 |
| - edificio riportato sulla cartografia in forma corrispondente all'attuale <input checked="" type="checkbox"/> |  |
| - edificio riportato sulla cartografia in forma dissimile all'attuale <input type="checkbox"/>                 |  |
- 7) PRESENZA DI ELEMENTI MEDIOEVALI.....
- 8) IMPIANTO TIPOLOGICO FUNZIONALE
- |   |  |
|---|--|
| - palazzo <input type="checkbox"/>  | - palazzo con giardino <input type="checkbox"/>              |
| - villa/villino <input type="checkbox"/>  | - edificio mono-bifamiliare <input type="checkbox"/>         |
| - edificio plurifamiliare <input checked="" type="checkbox"/>                         | - edificio religioso <input type="checkbox"/>                |
| - torre <input type="checkbox"/>  | - capannone industriale o terziario <input type="checkbox"/> |
| - edificio multipiano terziario <i>funzionale</i> <input checked="" type="checkbox"/> | - edificio scolastico <input type="checkbox"/>               |
| - ospedale/clinica <input type="checkbox"/>   | - complesso organico <input type="checkbox"/>                |
| - altro..... <input type="checkbox"/>   |  |
| - impianto originale o storico <input type="checkbox"/>                               | - modificato in epoca recente <input type="checkbox"/>       |
- 9) TIPO DI PROPRIETA'
- |   |                                       |   |
|---|---------------------------------------|---|
| - privata <input checked="" type="checkbox"/> | - demanio <input type="checkbox"/>    | - ente religioso <input type="checkbox"/> |
| - università <input type="checkbox"/>         | - altro ente <input type="checkbox"/> | - provincia <input type="checkbox"/>      |
| - comune <input type="checkbox"/>             | - regione <input type="checkbox"/>    | - altro <input type="checkbox"/>          |

**D** CONSISTENZA DELL'EDIFICIO E PERTINENZE

- 1) SUPERFICIE COMPLESSIVA DEL LOTTO mq *300*
- 2) SUPERFICIE SCOPERTA DI PERTINENZA DELL'EDIFICIO
- |   |  |                                     |
|---|--|-------------------------------------|
| - chiostrina/e <input type="checkbox"/> | - parco <input type="checkbox"/>         | - giardino <input type="checkbox"/> |
| - orto <input type="checkbox"/>         | - corte/cortile <input type="checkbox"/> | - altro <input type="checkbox"/>    |
- 3) NUMERO MASSIMO PIANI EDIFICATI FINO ALLA GRONDA
- |   |  |  |
|---|--|--|
| - seminterrato <input type="checkbox"/> | - secondo piano <input type="checkbox"/> | - quinto piano <input type="checkbox"/>    |
| - piano terra <input type="checkbox"/>  | - terzo piano <input type="checkbox"/>   | - sesto piano <input type="checkbox"/>     |
| - primo piano <input type="checkbox"/>  | - quarto piano <input type="checkbox"/>  | - sei e più piani <input type="checkbox"/> |
- 4) PRESENZA VOLUMI OLTRE LA GRONDA
- |  |                                     |  |
|--|-------------------------------------|--|
| - loggia/e <input type="checkbox"/>        | - torretta <input type="checkbox"/> | - piano abitabile <input type="checkbox"/> |
| - abbaino/i <input type="checkbox"/>       | - terrazza <input type="checkbox"/> | - altro <input type="checkbox"/>           |
| - presenza altana <input type="checkbox"/> | chiusa <input type="checkbox"/>     | aperta <input type="checkbox"/>            |
- 5) PRESENZA DI ANNESSI
- 6) PRESENZA DI SUPERFETAZIONI *sul davanti annesso del col. tra e Tuscara*



**I** DESTINAZIONI D'USO

n° civico	uso	sem.	PT	1°	2°	3°	4°	5°	6°	oltr.	soff.
	abitazione: alloggi n°										
	studenti: alloggi n°										
	commercio ingrosso <input type="checkbox"/>										
	commercio al minuto <input type="checkbox"/>										
	artigianato <input type="checkbox"/>										
41/43	artigianato di servizio Ciclo/moto <input type="checkbox"/>		1								
	industria <input type="checkbox"/>										
	università <input type="checkbox"/>										
	chiese/conventi <input type="checkbox"/>										
	ufficio pubblico <input type="checkbox"/>										
	asilo/scuola/ricreazione <input type="checkbox"/>										
85/47	turismo/alberghi Pensione SERENA <input checked="" type="checkbox"/>			1/3	1/3	1/3					
	musei/biblioteche <input type="checkbox"/>										
	mensa <input type="checkbox"/>										
	ufficio/studio privato <input type="checkbox"/>										
	bar/ristorante/pizzeria <input type="checkbox"/>										
	palestre/circoli/ecc. <input type="checkbox"/>										
10/14/m	deposito/magazzino V.le della Ciala TUNG <input checked="" type="checkbox"/>			3							
	altro <input type="checkbox"/>										
	autorimesse pubbliche <input type="checkbox"/>										
	garages <input type="checkbox"/>										
	altro <input type="checkbox"/>										

**L** INTERVENTI IN CORSO D'OPERA

1) - licenza  - concessione  - autorizzazione  | prot. spec. n° \_\_\_\_\_

2) OGGETTO

- manutenzione ordinaria \_\_\_\_\_  - manutenzione straordinaria \_\_\_\_\_
- restauro/risanamento \_\_\_\_\_  - ristrutturazione D<sub>1</sub> \_\_\_\_\_
- intervento conforme alla licenza \_\_\_\_\_  - intervento difforme alla licenza \_\_\_\_\_
- intervento conforme alla concessione \_\_\_\_\_  - intervento difforme alla concessione \_\_\_\_\_
- intervento conforme alla autorizzazione \_\_\_\_\_  - intervento difforme alla autorizzazione \_\_\_\_\_
- intervento abusivo \_\_\_\_\_

**M** INDIVIDUAZIONE DELLE CATEGORIE DI DEGRADO**DEGRADO FISICO**

## 1) DEGRADO DELLE STRUTTURE

- strutture verticali  - struttura copertura   
 - strutture orizzontali  | 1° | 2° | 3° - 4° | 4° - 5° | 5° - 6° | oltre |  
 - collegamenti verticali  degrado struttura  degrado funzionale

2) RUDERI 3) TIPOLOGIA INADEGUATA ALLA DESTINAZIONE D'USO **DEGRADO IGIENICO**

- dati rilevati dall'Ufficio Anagrafe della Casa  - rilievo diretto

## 1) SERVIZI IGIENICI

- |   | PT                       | 1° | 2°     | 3° | 4°      | 5° | 6° | oltre  | soff. |
|---|--------------------------|----|--------|----|---------|----|----|--------|-------|
| - assente                               | <input type="checkbox"/> |    |        |    |         |    |    |        |       |
| - esterno uso esclusivo                 | <input type="checkbox"/> |    |        |    |         |    |    |        |       |
| - esterno uso comune                    | <input type="checkbox"/> |    |        |    |         |    |    |        |       |
| - interno uso comune                    | <input type="checkbox"/> |    |        |    |         |    |    |        |       |
| - w.c. a canna libera                   | <input type="checkbox"/> |    |        |    |         |    |    |        |       |
| - bagno privo di aereaz./illum.naturale | <input type="checkbox"/> |    |        |    |         |    |    |        |       |
| - w.c. a diretto contatto con           | <input type="checkbox"/> |    | camera |    | salotto |    |    | cucina |       |

## 2) UMIDITA'

- |               | PT                       | 1° | 2° | 3° | 4° | 5° | 6° | oltre | soff. |
|---------------|--------------------------|----|----|----|----|----|----|-------|-------|
| - ascendente  | <input type="checkbox"/> |    |    |    |    |    |    |       |       |
| - discendente | <input type="checkbox"/> |    |    |    |    |    |    |       |       |
| - condensa    | <input type="checkbox"/> |    |    |    |    |    |    |       |       |

## 3) ALTRE CAUSE

- |  | PT                       | 1° | 2° | 3° | 4° | 5° | 6° | oltre | soff. |
|--|--------------------------|----|----|----|----|----|----|-------|-------|
| - privo di acqua                         | <input type="checkbox"/> |    |    |    |    |    |    |       |       |
| - smaltimento liquami non efficiente     | <input type="checkbox"/> |    |    |    |    |    |    |       |       |
| - cucina priva di aereazione             | <input type="checkbox"/> |    |    |    |    |    |    |       |       |
| - vani non disimpegnati                  | <input type="checkbox"/> |    |    |    |    |    |    |       |       |
| - vani privi di luce ed aereaz. naturale | <input type="checkbox"/> |    |    |    |    |    |    |       |       |
| - altezza vani inferiore a 2,70 m.       | <input type="checkbox"/> |    |    |    |    |    |    |       |       |
| - pavimentazione non efficiente          | <input type="checkbox"/> |    |    |    |    |    |    |       |       |
| - copertura non coibentata               | <input type="checkbox"/> |    |    |    |    |    |    |       |       |
| - altre                                  | <input type="checkbox"/> |    |    |    |    |    |    |       |       |

**DEGRADO SOCIO - ECONOMICO**1) vuoto 2) sottoutilizzato 3) sovraffollato 4) strutture produttive incompatibili con le preesistenti funzioni residenziali 5) sostituzione del tessuto sociale e produttivo **N** ANNOTAZIONI

sul fronte Terrano con balconi con colonnine in cemento

6/99 facciate marmoree su tutti i lati

DEFINIZIONE DEGLI INTERVENTI AMMESSI

CLASSIFICAZIONE

- 237  1 - Immobili dichiarati di interesse storico o artistico ai sensi della L. 1° giugno 1939 n° 1089
- 2 - Immobili di speciale interesse, parificati, agli effetti dell'art. 4 della L.R. 21 maggio 1980 n° 59, agli immobili suddetti
- 3 - Immobili o complessi edilizi aventi carattere architettonico o urbanistico significativo ma diversi da quelli precedenti
- 4 - Immobili o complessi edilizi diversi dai precedenti (da ritenere esclusi dagli elenchi)

CATEGORIE D'INTERVENTO ( art. 2 L.R. 21 maggio 1980 n° 59)

- a) - manutenzione ordinaria \_\_\_\_\_
- b) - manutenzione straordinaria \_\_\_\_\_
- c) - restauro e risanamento conservativo \_\_\_\_\_
- d) - ristrutturazione edilizia di tipo D<sub>1</sub> \_\_\_\_\_
- \_\_\_\_\_ - ristrutturazione edilizia di tipo D<sub>2</sub> \_\_\_\_\_
- \_\_\_\_\_ - ristrutturazione edilizia di tipo D<sub>3</sub> \_\_\_\_\_
- e) - ristrutturazione urbanistica \_\_\_\_\_

DESTINAZIONI D'USO NON AMMESSE

\_\_\_\_\_

\_\_\_\_\_

\_\_\_\_\_

\_\_\_\_\_

\_\_\_\_\_

\_\_\_\_\_

VINCOLI E PRESCRIZIONI

\_\_\_\_\_

\_\_\_\_\_

\_\_\_\_\_

\_\_\_\_\_

\_\_\_\_\_

\_\_\_\_\_

OPERE NON AMMESSE

\_\_\_\_\_

\_\_\_\_\_

\_\_\_\_\_

\_\_\_\_\_

\_\_\_\_\_

\_\_\_\_\_



VIA D. CAVALCA n° 41-43

ISOLATO 198/5

NEG. 19 189

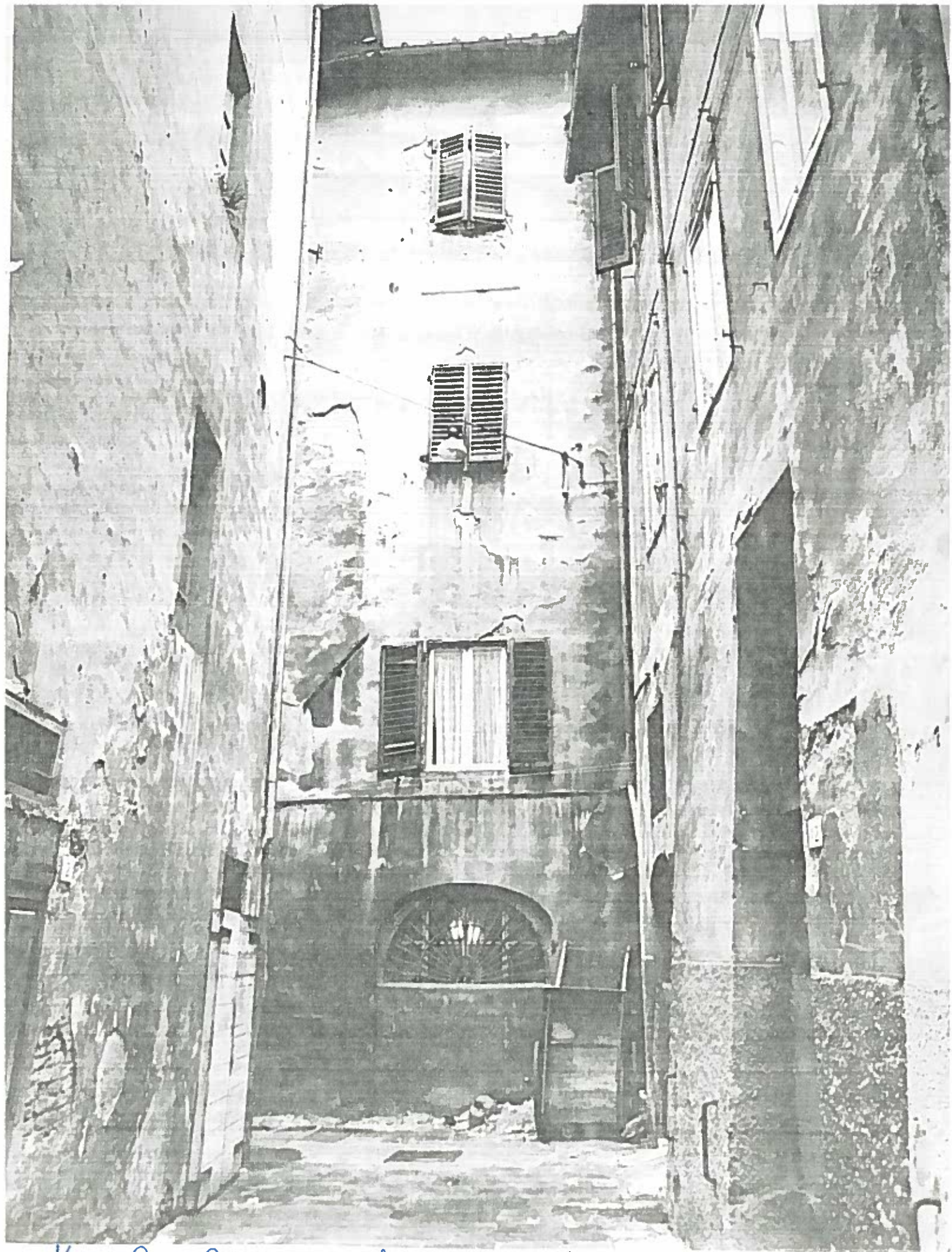

Vicolo Croce Rossa

PSOLATO 198/5

NEGATIVO 19284

