

COMUNE DI PISA - Ufficio Centro Storico

N. progressivo

8

196

N. isolato

Scheda di indagine degli immobili aventi carattere architettonico e urbanistico significativo o con presenza di condizioni di degrado come previsto dagli artt. 7 e 8 della L.R. 21-5-1980, n. 59.

Scheda

n°

Data rilievo

A CARATTERISTICHE DELL'AREA

Quartiere

S. MARIA

Sezione di censimento

Foglio catastale n°

124

Particella/e n°

15

Via e/o Piazza

CAVALCA

n°

30-28

altri eventuali accessi

Vicolo QUARANTOTTI, 2

ZONA OMOGENEA DI PIANO

A



B



Area vincolata ai sensi della Legge 1457/1939



Area su cui insistono edifici vincolati ai sensi della Legge 1089/1939



B IDENTIFICAZIONE FOTOGRAFICA

13636 - 19378 - 18475 - 18478 - 18474 - 19377

C ELEMENTI TIPICI DELL'EDIFICIO

- 1) EVENTUALE NOMINAZIONE DELL'EDIFICIO.....
- 2) EDIFICIO VINCOLATO AI SENSI DELLA LEGGE 1089/1939 (prot., Soprintendenza n°.....)
- 3) EDIFICIO ASSIMILATO AI VINCOLI DI CUI ALLA LEGGE 1089/1939 (proprietà Ente età superiore ai 50 anni)
- 4) EDIFICIO CON RIFERIMENTO ALLA STORIA POLITICA, MILITARE, SOCIALE, CULTURALE, ECC.
- 5) EDIFICIO RAPPRESENTATIVO PER LA STORIA DELL'ARTE E DELL'ARCHITETTURA ANCHE CONTEMPORANEA.....

6) DATAZIONE STORICO - CARTOGRAFICA

- anteriore al 1720 (carta Scorzi) - anteriore al 1846 (carta Van Lint)
- anteriore al 1850 (catasto) - anteriore al 1888 (carta Pizzanelli)
- anteriore al 1900 (catasto) - anteriore al 1925 (catasto)
- anteriore al 1967 (foto aerea) - dal 1967 ad oggi
- datazione certa - datazione presunta
- edificio riportato sulla cartografia in forma corrispondente all'attuale
- edificio riportato sulla cartografia in forma dissimile all'attuale

- 7) PRESENZA DI ELEMENTI MEDIOEVALI..... (2)

8) IMPIANTO TIPOLOGICO FUNZIONALE

- palazzo - palazzo con giardino
- villa/villino - edificio mono-bifamiliare
- edificio plurifamiliare - edificio religioso
- torre - capannone industriale o terziario
- edificio multipiano terziario - edificio scolastico
- ospedale/clinica - complesso organico
- altro.....
- impianto originale o storico - modificato in epoca recente

9) TIPO DI PROPRIETA'

- privata - demanio - ente religioso
- università - altro ente - provincia
- comune - regione - altro

D CONSISTENZA DELL'EDIFICIO E PERTINENZE

- 1) SUPERFICIE COMPLESSIVA DEL LOTTO mq 1602

2) SUPERFICIE SCOPERTA DI PERTINENZA DELL'EDIFICIO

- chiostrina/e - parco - giardino
- orto - corte/cortile - altro

3) NUMERO MASSIMO PIANI EDIFICATI FINO ALLA GRONDA

- seminterrato - secondo piano - quinto piano
- piano terra - terzo piano - sesto piano
- primo piano - quarto piano - sei e più piani

4) PRESENZA VOLUMI OLTRE LA GRONDA

- loggia/e - torretta - piano abitabile
- abbaino/i - terrazza - altro
- presenza altana chiusa aperta

- 5) PRESENZA DI ANNESSI

- 6) PRESENZA DI SUPERFETAZIONI

E STRUTTURE AVENTI CARATTERISTICHE SIGNIFICATIVE

1) STRUTTURE VERTICALI strutture originali _____ strutture sostituite _____

- pilastri in conci di verrucano _____ - archi in conci di verrucano _____
 - pilastri in cotto _____ - archi in cotto _____
 - muratura continua in verrucano a vista _____ - muratura continua in cotto a vista _____
 - muratura con intonaco di tipo tradizionale _____ - altre _____

2) STRUTTURE ORIZZONTALI strutture originali _____ strutture sostituite _____

- volte portanti _____ a crociera _____ a vela _____ a botte _____ altre _____
 - solai in legno con mezzane _____ - solai a cassettone _____
 - solai sostituiti con materiali non tradizionali _____ - altre _____

3) COPERTURA struttura originale _____ struttura sostituita _____

- in legno con mezzane _____ - in legno con presenza di capriate _____
 - con struttura non tradizionale _____ - altro _____

manto originale _____ manto sostituito _____
 - coppi e tegoli _____ - altro _____

4) TIPO SCALE ESTERNE struttura originale _____ struttura sostituita _____

- monumentale _____ - dritta a rampa continua _____ - dritta a più rampe _____
 - composita a più rampe _____ - composita _____ - altre _____

5) TIPO SCALE INTERNE struttura originale _____ struttura sostituita _____

- monumentale _____ - dritta a rampa continua _____ - dritta a più rampe _____
 - a pozzo _____ - composita _____ - ad anima _____
 - a chiocciola _____ - altre _____
 - rivestimento gradini: originale _____ sostituito _____

F ELEMENTI ARCHITETTONICI ESTERNI SIGNIFICATIVI

1) PORTALI AD ARCO **3** originale _____ sostituito _____

- con cornice a bozze _____ pietra _____ malta _____ - con cornice scanalata _____ pietra _____ malta _____
 - con cornice liscia _____ pietra _____ malta _____ - altre _____ pietra _____ malta _____

2) RIQUADRATURE DI APERTURE originali _____ sostituite _____

- timpani _____ pietra _____ malta _____ - fasce scolpite _____ pietra _____ malta _____
 - lunette _____ pietra _____ malta _____ - fasce semplici _____ pietra _____ malta _____
 - fasce decorate _____ - altre _____

3) PRESENZA DI LOGGIATI O PORTICATI DI IMPIANTO ORIGINALE _____

- su un solo piano _____ - tamponati _____ - su più piani _____

4) PRESENZA DI ANDRONE _____

G ELEMENTI DECORATIVI ESTERNI SIGNIFICATIVI

1) PRESENZA DI PORZIONI MURARIE _____ AFFRESCATE _____ A GRAFFITO _____

2) PRESENZA DI DECORAZIONI DI SOTTOGRONDA

- mensole intagliate semplici _____ - a cassettoni in legno _____
 - mensole intagliate multiple _____ - altre _____

3) PRESENZA ALTRI ELEMENTI DECORATIVI DI PREGIO

- stemmi _____ scolpiti _____ ceramici _____ in pietra _____ altro _____
 - lapidi _____ scolpiti _____ ceramici _____ in pietra _____ altro _____
 - mensole _____ scolpite _____ semplici _____ altro _____
 - cornici marcapiano _____ pietra _____ malta _____ - bugnati continui _____ pietra _____ malta _____
 - bugnati angolari _____ pietra _____ malta _____
 - portoni in legno **3** _____ - cancellate _____ - inferriate _____
 - lunette in ferro **3** _____ - vetri piombati e/o colorati _____ - altri _____

4) PRESENZA DI ELEMENTI SIGNIFICATIVI DI ARREDO URBANO *Mensole in terracotta* _____

Tem MAGGI - Elnco Ed. per Medievae

I DESTINAZIONI D'USO

n° civico	uso	sem.	PT	1°	2°	3°	4°	5°	6°	oltr.	soff.
26	abitazione: alloggi n°			1	1	1					
	studenti: alloggi n°										
	commercio ingrosso <input type="checkbox"/>										
	commercio al minuto <input type="checkbox"/>										
	artigianato <input type="checkbox"/>										
28	artigianato di servizio <input checked="" type="checkbox"/> Argentino										
	industria <input type="checkbox"/>										
	università <input type="checkbox"/>										
	chiese/conventi <input type="checkbox"/>										
	ufficio pubblico <input type="checkbox"/>										
	asilo/scuola/ricreazione <input type="checkbox"/>										
	turismo/alberghi <input type="checkbox"/>										
	musei/biblioteche <input type="checkbox"/>										
	mensa <input type="checkbox"/>										
	ufficio/studio privato <input type="checkbox"/>										
30	bar/ristorante/pizzeria <input checked="" type="checkbox"/>										
	palestre/circoli/ecc. <input type="checkbox"/>										
2	deposito/magazzino <input checked="" type="checkbox"/>										
	altro <input type="checkbox"/>										
	autorimesse pubbliche <input type="checkbox"/>										
	garages <input type="checkbox"/>										
	altro <input type="checkbox"/>										

L INTERVENTI IN CORSO D'OPERA

- 1) - licenza - concessione - autorizzazione | prot. spec. n° _____
- 2) OGGETTO
- manutenzione ordinaria _____ - manutenzione straordinaria _____
 - restauro/risanamento _____ - ristrutturazione D₁ _____
 - intervento conforme alla licenza _____ - intervento difforme alla licenza _____
 - intervento conforme alla concessione _____ - intervento difforme alla concessione _____
 - intervento conforme alla autorizzazione _____ - intervento difforme alla autorizzazione _____
 - intervento abusivo _____

M INDIVIDUAZIONE DELLE CATEGORIE DI DEGRADO

DEGRADO FISICO

1) DEGRADO DELLE STRUTTURE

- strutture verticali - struttura copertura
 - strutture orizzontali | T - 1° | 1° | 2° | 2° - 3° | 3° - 4° | 4° - 5° | 5° - 6° | oltre
 - collegamenti verticali degrado struttura degrado funzionale

2) RUDERI

3) TIPOLOGIA INADEGUATA ALLA DESTINAZIONE D'USO

DEGRADO IGIENICO

- dati rilevati dall'Ufficio Anagrafe della Casa rilievo diretto

1) SERVIZI IGIENICI

	PT	1°	2°	3°	4°	5°	6°	oltre	sbff.
- assente	<input type="checkbox"/>								
- esterno uso esclusivo	<input checked="" type="checkbox"/>	1		1					
- esterno uso comune	<input type="checkbox"/>								
- interno uso comune	<input type="checkbox"/>								
- w.c. a canna libera	<input type="checkbox"/>								
- bagno privo di aereaz./illum.naturale	<input type="checkbox"/>								
- w.c. a diretto contatto con	<input type="checkbox"/>		camera		salotto			cucina	

2) UMIDITA'

	PT	1°	2°	3°	4°	5°	6°	oltre	soff.
- ascendente	<input checked="" type="checkbox"/>	1							
- discendente	<input checked="" type="checkbox"/>			1					
- condensa	<input checked="" type="checkbox"/>		1						

3) ALTRE CAUSE

	PT	1°	2°	3°	4°	5°	6°	oltre	soff.
- privo di acqua	<input type="checkbox"/>								
- smaltimento liquami non efficiente	<input type="checkbox"/>								
- cucina priva di aereazione	<input type="checkbox"/>								
- vani non disimpegnati	<input checked="" type="checkbox"/>		1						
- vani privi di luce ed aereaz. naturale	<input type="checkbox"/>								
- altezza vani inferiore a 2,70 m.	<input type="checkbox"/>								
- pavimentazione non efficiente	<input type="checkbox"/>								
- copertura non coibentata	<input checked="" type="checkbox"/>			1					
- altre	<input type="checkbox"/>								

DEGRADO SOCIO - ECONOMICO

1) vuoto

2) sottoutilizzato | 1 | 1

3) sovraffollato

4) strutture produttive incompatibili con le preesistenti funzioni residenziali

5) sostituzione del tessuto sociale e produttivo

N ANNOTAZIONI

Fulla facciata nuovo il mensile di Verucano.

Edificio classificato come "particolarmente degradato" ai sensi della legge 392/1978 (delib. C.C. n° 624 del 30.10.1978 esecutiva)

DEFINIZIONE DEGLI INTERVENTI AMMESSI

CLASSIFICAZIONE

- 8) 1 - Immobili dichiarati di interesse storico o artistico ai sensi della L. 1° giugno 1939 n° 1089
- 2 - Immobili di speciale interesse, parificati, agli effetti dell'art. 4 della L.R. 21 maggio 1980 n° 59, agli immobili suddetti
- 3 - Immobili o complessi edilizi aventi carattere architettonico o urbanistico significativo ma diversi da quelli precedenti
- 4 - Immobili o complessi edilizi diversi dai precedenti (da ritenere esclusi dagli elenchi)

CATEGORIE D'INTERVENTO (art. 2 L.R. 21 maggio 1980 n° 59)

- a) - manutenzione ordinaria _____
- b) - manutenzione straordinaria _____
- c) - restauro e risanamento conservativo _____
- d) - ristrutturazione edilizia di tipo D₁ _____
- ristrutturazione edilizia di tipo D₂ _____
- ristrutturazione edilizia di tipo D₃ _____
- e) - ristrutturazione urbanistica _____

DESTINAZIONI D'USO NON AMMESSE

VINCOLI E PRESCRIZIONI

OPERE NON AMMESSE

TESI MAGGI

ELENCO EDIFICI MEDIOEVALI

- D) Via Cavalca: n° 28-30, due pilastri di verrucano che giungono fino al 2° p., a livello del quale sono riuniti da un arco a tutto sesto della stessa pietra; a pt. e 1° p. da architravi nei quali è posta una mensola sporgente per ogni pilastro e per ogni piano. Presso n° 28 a pt. un arco ribassato in cotto con ghiera semplice non aggettante.
- D) Vicolo Quarantotti, presso l'angolo, a pt. traccia di muro a conci di verrucano; al 1° e 2° p. cantoni angolari della stessa pietra.

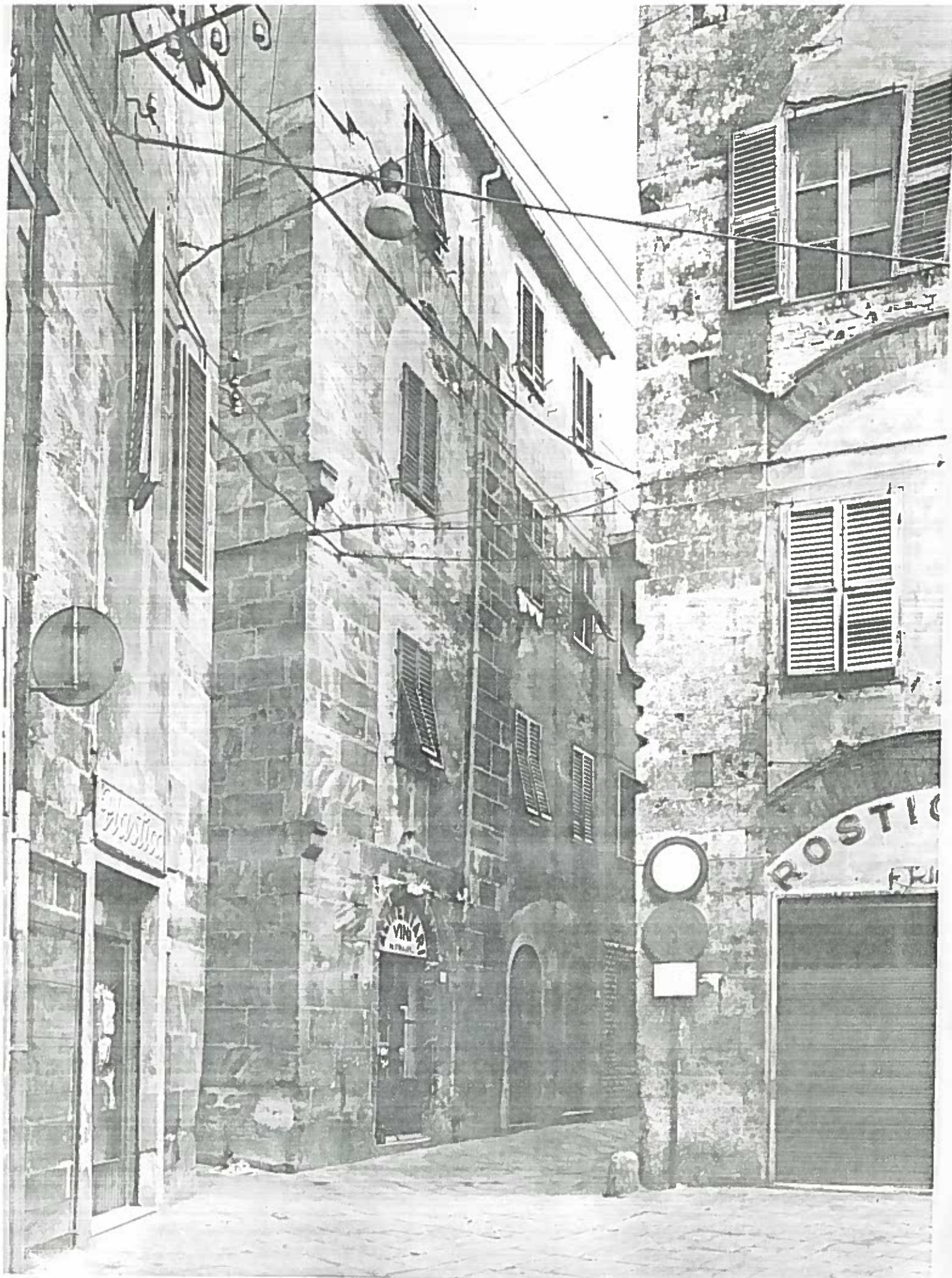

VIA D. CAVALCA n° 30-28-28

ISOLATO 196/8

NEG. 13636

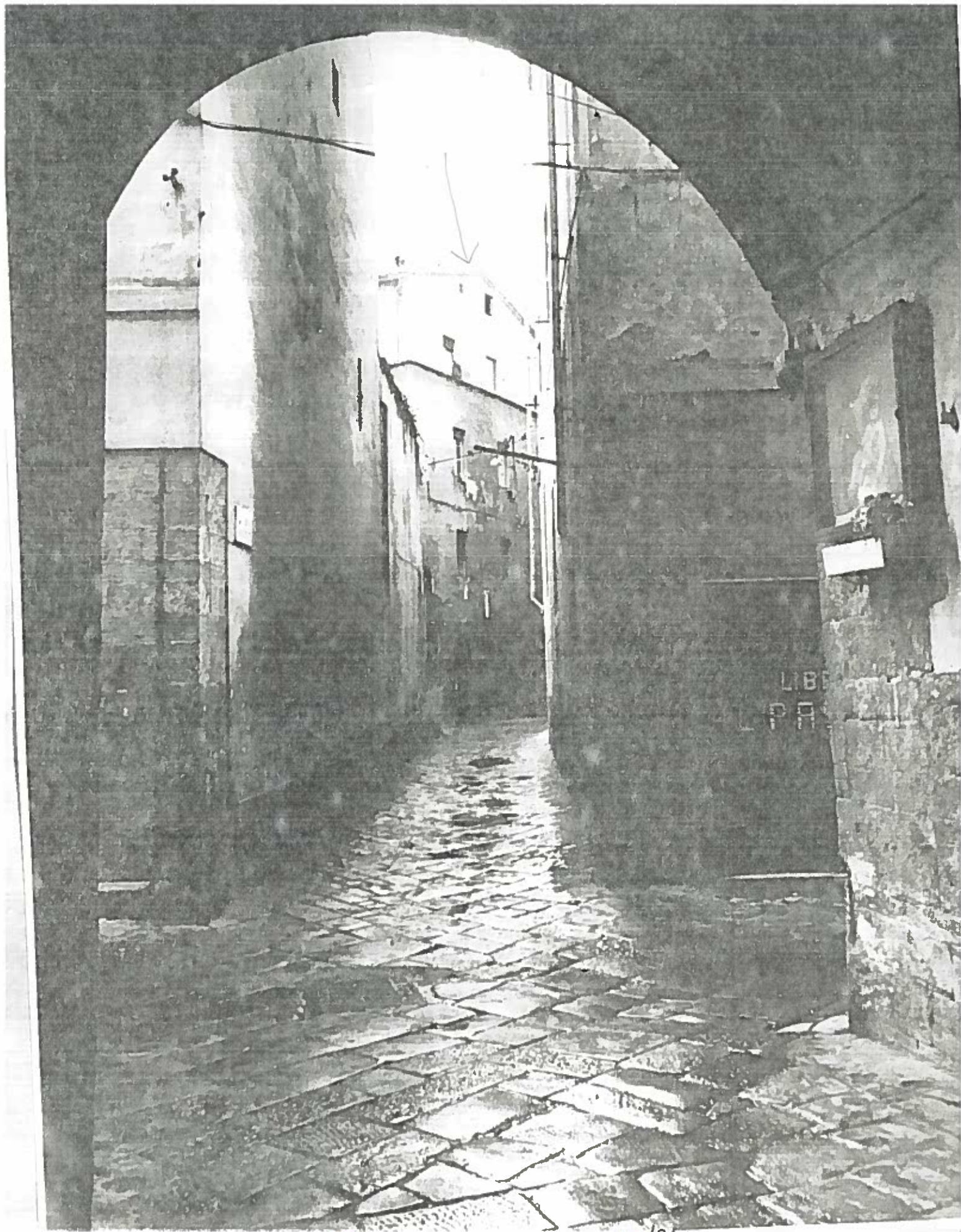

VICOLO QUARANTOTTI DA VIA CASTELLERIO ISOLATO 196/8 NEGATIVO 19377



VICOLO QUARANTOTTI 2 PСOУAТO 196/7 NEGATIVO 1937B

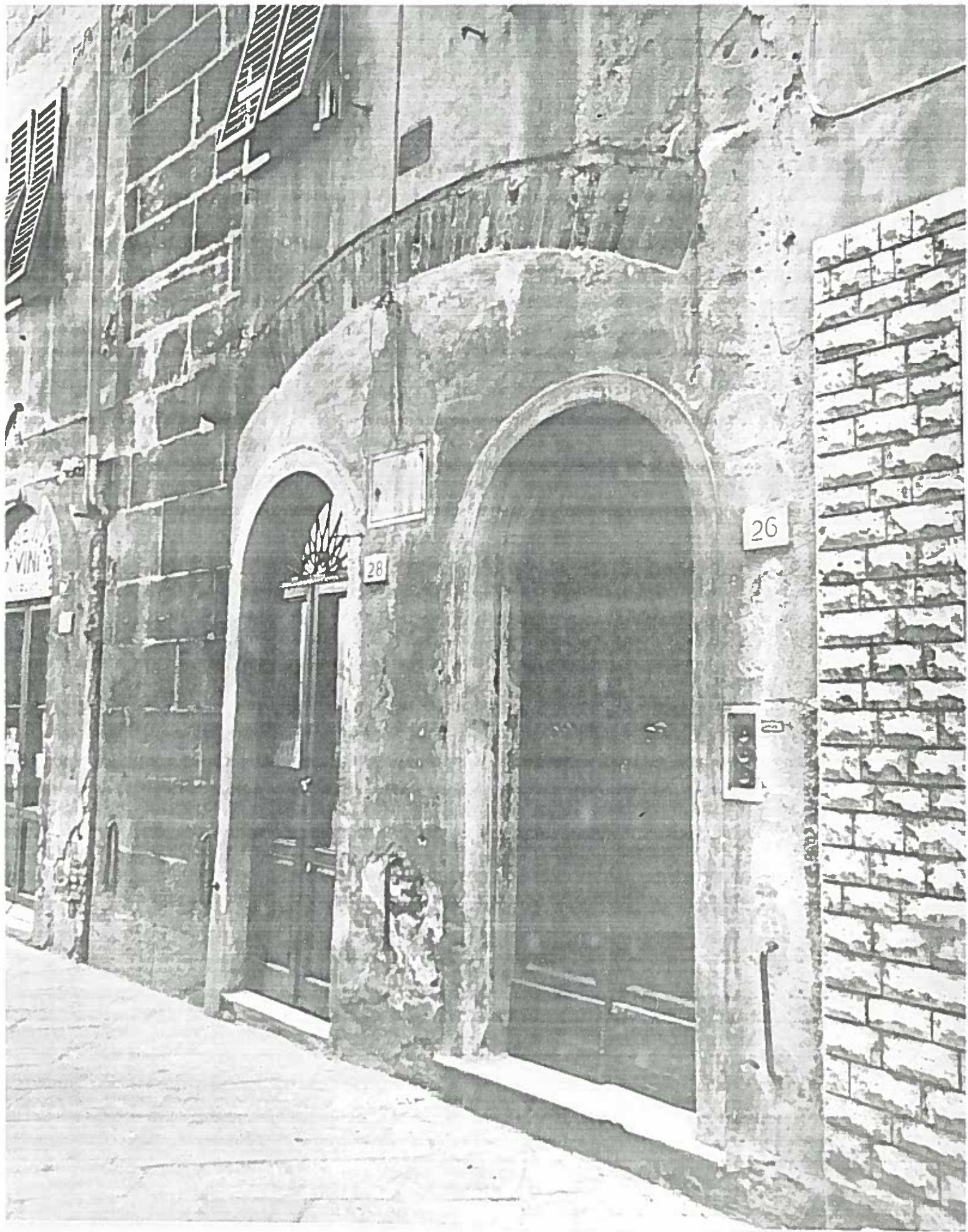

VIA D. CAVALCA DAL 26 AL 30

ISOLATO 196/8

NEGATIVO 18474

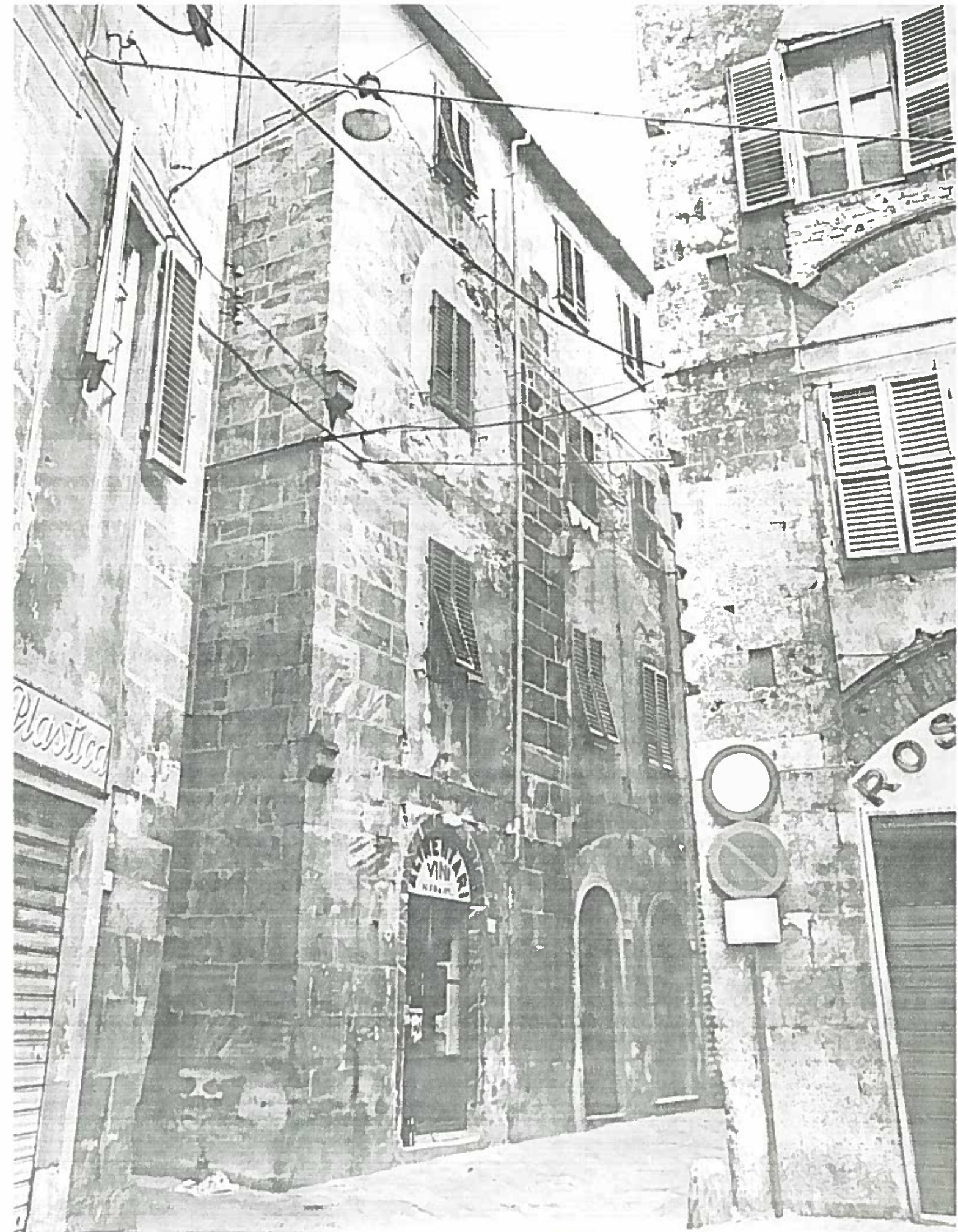

VIA D. CAVALLA DAL 26 AL 30

ROCATO

196/2 NEGATIVO

18478