

COMUNE DI PISA - Ufficio Centro Storico

N. progressivo

10

181

N. isolato

Scheda di indagine degli immobili aventi carattere architettonico e urbanistico significativo o con presenza di condizioni di degrado come previsto dagli artt. 7 e 8 della L.R. 21-5-1980, n. 59.

Scheda n° _____ Data rilievo _____

A CARATTERISTICHE DELL'AREA

Quartiere S. MARIA Sezione di censimento _____

Foglio catastale n° 120 Particella/e n° 119

Via e/o Piazza DIACCETTI 4 n° _____

altri eventuali accessi _____

ZONA OMOGENEA DI PIANO A B

Area vincolata ai sensi della Legge 1457/1939

Area su cui insistono edifici vincolati ai sensi della Legge 1089/1939

B IDENTIFICAZIONE FOTOGRAFICA V



C ELEMENTI TIPICI DELL'EDIFICIO

1) EVENTUALE NOMINAZIONE DELL'EDIFICIO. NORMALE DI PISA BIBLIOTECA, CANTINORI

2) EDIFICIO VINCOLATO AI SENSI DELLA LEGGE 1089/1939 (prot., Soprintendenza n°.....)

3) EDIFICIO ASSIMILATO AI VINCOLI DI CUI ALLA LEGGE 1089/1939 (proprietà Ente età superiore ai 50 anni)

4) EDIFICIO CON RIFERIMENTO ALLA STORIA POLITICA, MILITARE, SOCIALE, CULTURALE, ECC.

5) EDIFICIO RAPPRESENTATIVO PER LA STORIA DELL'ARTE E DELL'ARCHITETTURA ANCHE CONTEMPORANEA.....

6) DATAZIONE STORICO - CARTOGRAFICA Ripartimento recente -

- anteriore al 1720 (carta Scorzi)
- anteriore al 1850 (catasto)
- anteriore al 1900 (catasto)
- anteriore al 1967 (foto aerea)
- datazione certa
- edificio riportato sulla cartografia in forma corrispondente all'attuale
- edificio riportato sulla cartografia in forma dissimile all'attuale
- anteriore al 1846 (carta Van Lint)
- anteriore al 1888 (carta Pizzanelli)
- anteriore al 1925 (catasto)
- dal 1967 ad oggi
- datazione presunta

7) PRESENZA DI ELEMENTI MEDIOEVALI.....

8) IMPIANTO TIPOLOGICO FUNZIONALE

- palazzo
- villa/villino
- edificio plurifamiliare
- torre
- edificio multipiano terziario
- ospedale/clinica
- altro.....
- impianto originale o storico
- palazzo con giardino
- edificio mono-bifamiliare
- edificio religioso
- capannone industriale o terziario
- edificio scolastico
- complesso organico
- modificato in epoca recente

9) TIPO DI PROPRIETA'

- privata
- università
- comune
- demanio
- altro ente
- regione
- ente religioso
- provincia
- altro

D CONSISTENZA DELL'EDIFICIO E PERTINENZE

1) SUPERFICIE COMPLESSIVA DEL LOTTO mq 1502

2) SUPERFICIE SCOPERTA DI PERTINENZA DELL'EDIFICIO

- chiostrina/e
- orto
- parco
- corte/cortile
- giardino
- altro

3) NUMERO MASSIMO PIANI EDIFICATI FINO ALLA GRONDA

- seminterrato
- piano terra
- primo piano
- secondo piano
- terzo piano
- quarto piano
- quinto piano
- sesto piano
- sei e più piani

4) PRESENZA VOLUMI OLTRE LA GRONDA

- loggia/e
- abbaino/i
- presenza altana
- torretta
- terrazza
- chiusa
- piano abitabile
- altro
- aperta

5) PRESENZA DI ANNESSI

6) PRESENZA DI SUPERFETAZIONI

E STRUTTURE AVENTI CARATTERISTICHE SIGNIFICATIVE

- 1) STRUTTURE VERTICALI strutture originali _____ - strutture sostituite _____
- pilastri in conci di verrucano _____ - archi in conci di verrucano _____
 - pilastri in cotto _____ - archi in cotto _____
 - muratura continua in verrucano a vista _____ - muratura continua in cotto a vista _____
 - muratura con intonaco di tipo tradizionale _____ - altre _____
-
- 2) STRUTTURE ORIZZONTALI strutture originali _____ strutture sostituite _____
- volte portanti _____ a crociera _____ a vela _____ a botte _____ altre _____
 - solai in legno con mezzane _____ - solai a cassettone _____
 - solai sostituiti con materiali non tradizionali _____ - altre _____
-
- 3) COPERTURA struttura originale _____ struttura sostituita _____
- in legno con mezzane _____ - in legno con presenza di capriate _____
 - con struttura non tradizionale _____ - altro _____
- manto originale _____ manto sostituito _____
- coppi e tegoli _____ - altro _____
-
- 4) TIPO SCALE ESTERNE struttura originale _____ struttura sostituita _____
- monumentale _____ - dritta a rampa continua _____ - dritta a più rampe _____
 - composita a più rampe _____ - composita _____ - altre _____
-
- 5) TIPO SCALE INTERNE struttura originale _____ struttura sostituita _____
- monumentale _____ - dritta a rampa continua _____ - dritta a più rampe _____
 - a pozzo _____ - composita _____ - ad anima _____
 - a chiocciola _____ - altre _____
 - rivestimento gradini: originale _____ sostituito _____

F ELEMENTI ARCHITETTONICI ESTERNI SIGNIFICATIVI

- 1) PORTALI AD ARCO originale _____ sostituito _____
- con cornice a bozze _____ pietra _____ malta _____ - con cornice scanalata _____ pietra _____ malta _____
 - con cornice liscia _____ pietra _____ malta _____ - altre _____ pietra _____ malta _____
-
- 2) RIQUADRATURE DI APERTURE originali _____ sostituite _____
- timpani _____ pietra _____ malta _____ - fasce scolpite _____ pietra _____ malta _____
 - lunette _____ pietra _____ malta _____ - fasce semplici _____ pietra _____ malta _____
 - fasce decorate _____ - altre _____
-
- 3) PRESENZA DI LOGGIATI O PORTICATI DI IMPIANTO ORIGINALE _____
- su un solo piano _____ - tamponati _____ - su più piani _____
-
- 4) PRESENZA DI ANDRONE _____

G ELEMENTI DECORATIVI ESTERNI SIGNIFICATIVI

- 1) PRESENZA DI PORZIONI MURARIE _____ AFFRESCATE _____ A GRAFFITO _____
-
- 2) PRESENZA DI DECORAZIONI DI SOTTOGRONDA
- mensole intagliate semplici _____ - a cassettoni in legno _____
 - mensole intagliate multiple _____ - altre _____
-
- 3) PRESENZA ALTRI ELEMENTI DECORATIVI DI PREGIO
- stemmi _____ scolpiti _____ ceramici _____ in pietra _____ altro _____
 - lapidi _____ scolpiti _____ ceramici _____ in pietra _____ altro _____
 - mensole _____ scolpite _____ semplici _____ altro _____
- cornici marcapiano _____ pietra _____ malta _____ - bugnati continui _____ pietra _____ malta _____
 - bugnati angolari _____ pietra _____ malta _____
- portoni in legno _____ - cancellate _____ - inferriate _____
 - lunette in ferro _____ - vetri piombati e/o colorati _____ - altri _____
-
- 4) PRESENZA DI ELEMENTI SIGNIFICATIVI DI ARREDO URBANO _____

DESTINAZIONI D'USO

| n° civico | uso | sem. | PT | 1° | 2° | 3° | 4° | 5° | 6° | oltr. | soff. |
|--------------|--|------|----|----|----|----|----|----|----|-------|-------|
| | abitazione: alloggi n° | | | | | | | | | | |
| | studenti: alloggi n° | | | | | | | | | | |
| | commercio ingrosso <input type="checkbox"/> | | | | | | | | | | |
| | commercio al minuto <input type="checkbox"/> | | | | | | | | | | |
| | artigianato <input type="checkbox"/> | | | | | | | | | | |
| | artigianato di servizio <input type="checkbox"/> | | | | | | | | | | |
| | industria <input type="checkbox"/> | | | | | | | | | | |
| 4 | università 131134072co <input type="checkbox"/> | | | | | | | | | | |
| | chiese/conventi <input type="checkbox"/> | | | | | | | | | | |
| | ufficio pubblico <input type="checkbox"/> | | | | | | | | | | |
| | asilo/scuola/ricreazione <input type="checkbox"/> | | | | | | | | | | |
| | turismo/alberghi <input type="checkbox"/> | | | | | | | | | | |
| | musei/biblioteche <input type="checkbox"/> | | | | | | | | | | |
| | mensa <input type="checkbox"/> | | | | | | | | | | |
| | ufficio/studio privato <input type="checkbox"/> | | | | | | | | | | |
| | bar/ristorante/pizzeria <input type="checkbox"/> | | | | | | | | | | |
| | palestre/circoli/ecc. <input type="checkbox"/> | | | | | | | | | | |
| | deposito/magazzino <input type="checkbox"/> | | | | | | | | | | |
| | altro <input type="checkbox"/> | | | | | | | | | | |
| | autorimesse pubbliche <input type="checkbox"/> | | | | | | | | | | |
| | garages <input type="checkbox"/> | | | | | | | | | | |
| | altro <input type="checkbox"/> | | | | | | | | | | |

INTERVENTI IN CORSO D'OPERA

1) - licenza - concessione - autorizzazione prot. spec. n° _____

2) OGGETTO

- manutenzione ordinaria _____ manutenzione straordinaria _____
 restauro/risanamento _____ ristrutturazione D₁ _____
 intervento conforme alla licenza _____ intervento difforme alla licenza _____
 intervento conforme alla concessione _____ intervento difforme alla concessione _____
 intervento conforme alla autorizzazione _____ intervento difforme alla autorizzazione _____
 intervento abusivo _____

DEFINIZIONE DEGLI INTERVENTI AMMESSI

CLASSIFICAZIONE

- 142
P
- 1 - Immobili dichiarati di interesse storico o artistico ai sensi della L. 1° giugno 1939 n° 1089
 - 2 - Immobili di speciale interesse, parificati, agli effetti dell'art. 4 della L.R. 21 maggio 1980 n° 59, agli immobili suddetti
 - 3 - Immobili o complessi edilizi aventi carattere architettonico o urbanistico significativo ma diversi da quelli precedenti
 - 4 - Immobili o complessi edilizi diversi dai precedenti (da ritenere esclusi dagli elenchi)

CATEGORIE D'INTERVENTO (art. 2 L.R. 21 maggio 1980 n° 59)

- a) - manutenzione ordinaria _____
- b) - manutenzione straordinaria _____
- c) - restauro e risanamento conservativo _____
- d) - ristrutturazione edilizia di tipo D₁ _____
- ristrutturazione edilizia di tipo D₂ _____
- ristrutturazione edilizia di tipo D₃ _____
- e) - ristrutturazione urbanistica _____

DESTINAZIONI D'USO NON AMMESSE

VINCOLI E PRESCRIZIONI

OPERE NON AMMESSE

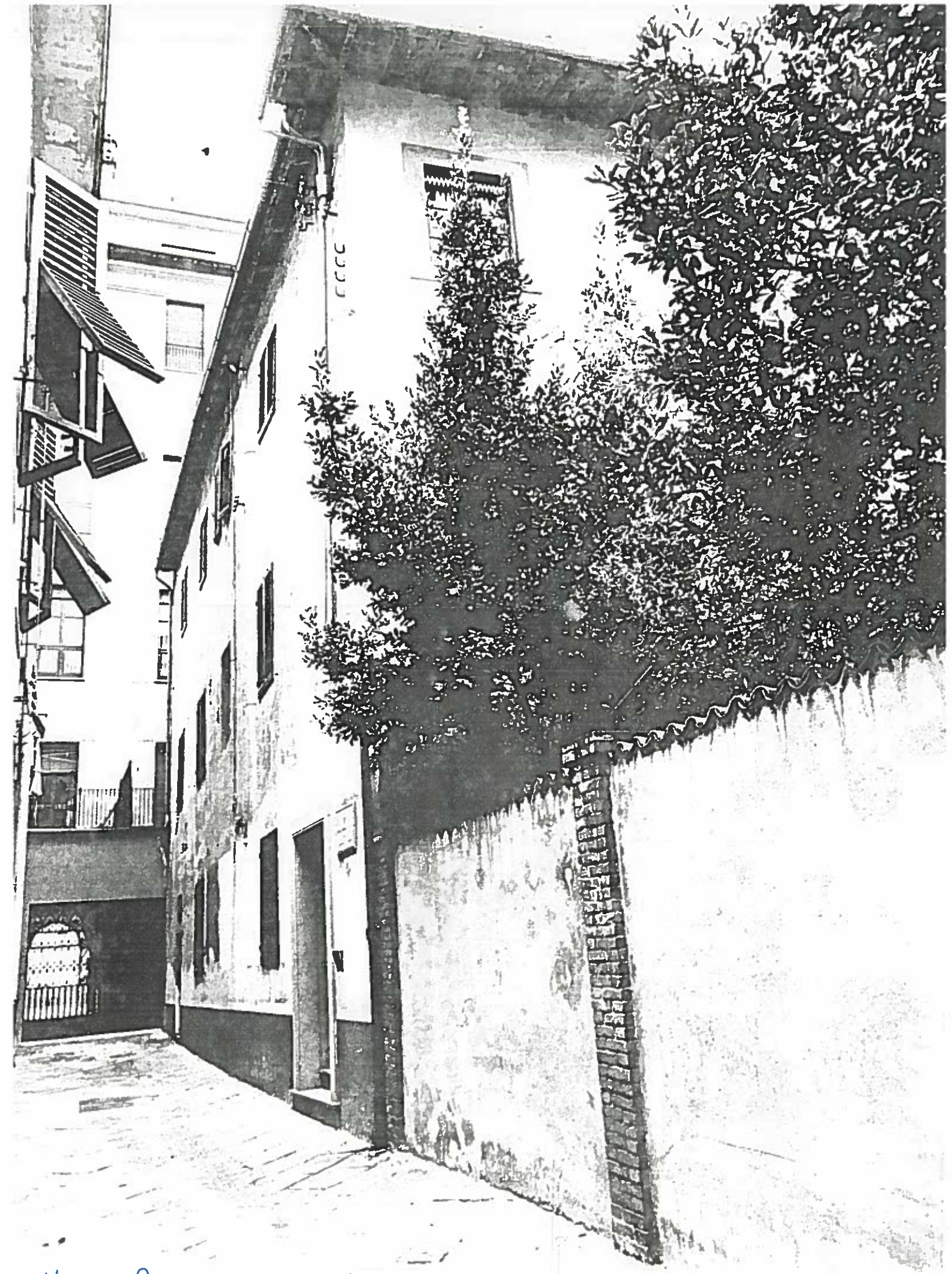

Vicolo Ricucci

ISOLATO 52

NEGATIVO 19701