

# COMUNE DI PISA - Ufficio Centro Storico

N. progressivo

4

197

N. isolato

Scheda di indagine degli immobili aventi carattere architettonico e urbanistico significativo o con presenza di condizioni di degrado come previsto dagli artt. 7 e 8 della L.R. 21-5-1980, n. 59.

Scheda

n°

Data rilievo

## A CARATTERISTICHE DELL'AREA

Quartiere S. MARIA Sezione di censimento \_\_\_\_\_

Foglio catastale n° 121 Particella/e n° 448

Via e/o Piazza BORGHETTO n° 25

altri eventuali accessi via Notari 24

ZONA OMOGENEA DI PIANO

A

B

Area vincolata ai sensi della Legge 1457/1939

Area su cui insistono edifici vincolati ai sensi della Legge 1089/1939

## B IDENTIFICAZIONE FOTOGRAFICA

13578 - 18594

**C** ELEMENTI TIPICI DELL'EDIFICIO

- 1) EVENTUALE NOMINAZIONE DELL'EDIFICIO.....
- 2) EDIFICIO VINCOLATO AI SENSI DELLA LEGGE 1089/1939 (prot., Soprintendenza n°.....)
- 3) EDIFICIO ASSIMILATO AI VINCOLI DI CUI ALLA LEGGE 1089/1939 (proprietà Ente età superiore ai 50 anni)
- 4) EDIFICIO CON RIFERIMENTO ALLA STORIA POLITICA, MILITARE, SOCIALE, CULTURALE, ECC. ....
- 5) EDIFICIO RAPPRESENTATIVO PER LA STORIA DELL'ARTE E DELL'ARCHITETTURA ANCHE CONTEMPORANEA.....

6) DATAZIONE STORICO - CARTOGRAFICA

- anteriore al 1720 (carta Scorzi)  - anteriore al 1846 (carta Van Lint)
- anteriore al 1850 (catasto)  - anteriore al 1888 (carta Pizzanelli)
- anteriore al 1900 (catasto)  - anteriore al 1925 (catasto)
- anteriore al 1967 (foto aerea)  - dal 1967 ad oggi
- datazione certa  - datazione presunta
- edificio riportato sulla cartografia in forma corrispondente all'attuale
- edificio riportato sulla cartografia in forma dissimile all'attuale

7) PRESENZA DI ELEMENTI MEDIOEVALI.....

8) IMPIANTO TIPOLOGICO FUNZIONALE

- palazzo  - palazzo con giardino
- villa/villino  - edificio mono-bifamiliare
- edificio plurifamiliare  - edificio religioso
- torre  - capannone industriale o terziario
- edificio multipiano terziario  - edificio scolastico
- ospedale/clinica  - complesso organico
- altro.....
- impianto originale o storico  - modificato in epoca recente

9) TIPO DI PROPRIETA'

- privata  - demanio  - ente religioso
- università  - altro ente  - provincia
- comune  - regione  - altro

**D** CONSISTENZA DELL'EDIFICIO E PERTINENZE

1) SUPERFICIE COMPLESSIVA DEL LOTTO mq 902

2) SUPERFICIE SCOPERTA DI PERTINENZA DELL'EDIFICIO

- chiostrina/e  - parco  - giardino
- orto  - corte/cortile  - altro

3) NUMERO MASSIMO PIANI EDIFICATI FINO ALLA GRONDA

- seminterrato  - secondo piano  - quinto piano
- piano terra  - terzo piano  - sesto piano
- primo piano  - quarto piano  - sei e più piani

4) PRESENZA VOLUMI OLTRE LA GRONDA

- loggia/e  - torretta  - piano abitabile
- abbaino/i  - terrazza  - altro
- presenza altana  chiusa  aperta

5) PRESENZA DI ANNESSI

6) PRESENZA DI SUPERFETAZIONI



**I** DESTINAZIONI D'USO

n° civico	uso	sem.	PT	1°	2°	3°	4°	5°	6°	oltr.	soff.
	abitazione: alloggi n°										
	studenti: alloggi n°										
	commercio ingrosso <input type="checkbox"/>										
25	commercio al minuto ABBIGLIAMENTO <input checked="" type="checkbox"/>		A								
	artigianato <input type="checkbox"/>										
	artigianato di servizio <input type="checkbox"/>										
	industria <input type="checkbox"/>										
	università <input type="checkbox"/>										
	chiese/conventi <input type="checkbox"/>										
	ufficio pubblico <input type="checkbox"/>										
	asilo/scuola/ricreazione <input type="checkbox"/>										
	turismo/alberghi <input type="checkbox"/>										
	musei/biblioteche <input type="checkbox"/>										
	mensa <input type="checkbox"/>										
	ufficio/studio privato <input type="checkbox"/>										
	bar/ristorante/pizzeria <input type="checkbox"/>										
	palestre/circoli/ecc. <input type="checkbox"/>										
	deposito/magazzino <input type="checkbox"/>										
	altro <input type="checkbox"/>										
	autorimesse pubbliche <input type="checkbox"/>										
	garages <input type="checkbox"/>										
	altro <input type="checkbox"/>										

**L** INTERVENTI IN CORSO D'OPERA

1) - licenza  - concessione  - autorizzazione  | prot. spec. n° \_\_\_\_\_

2) OGGETTO

- manutenzione ordinaria \_\_\_\_\_
  - manutenzione straordinaria \_\_\_\_\_
- restauro/risanamento \_\_\_\_\_
  - ristrutturazione D<sub>1</sub> \_\_\_\_\_
- intervento conforme alla licenza \_\_\_\_\_
  - intervento difforme alla licenza \_\_\_\_\_
- intervento conforme alla concessione \_\_\_\_\_
  - intervento difforme alla concessione \_\_\_\_\_
- intervento conforme alla autorizzazione \_\_\_\_\_
  - intervento difforme alla autorizzazione \_\_\_\_\_
- intervento abusivo \_\_\_\_\_

**M** INDIVIDUAZIONE DELLE CATEGORIE DI DEGRADO

**DEGRADO FISICO**

1) DEGRADO DELLE STRUTTURE

- strutture verticali  - struttura copertura   
 - strutture orizzontali  | T - 1° | 1° | 2° | 2° - 3° | 3° - 4° | 4° - 5° | 5° - 6° | oltre  
 - collegamenti verticali  degrado struttura  degrado funzionale

2) RUDERI

3) TIPOLOGIA INADEGUATA ALLA DESTINAZIONE D'USO

**DEGRADO IGIENICO**

- dati rilevati dall'Ufficio Anagrafe della Casa  - rilievo diretto

1) SERVIZI IGIENICI

	PT	1°	2°	3°	4°	5°	6°	oltre	soff.
- assente	<input type="checkbox"/>								
- esterno uso esclusivo	<input type="checkbox"/>	1	1	1					
- esterno uso comune	<input type="checkbox"/>								
- interno uso comune	<input type="checkbox"/>								
- w.c. a canna libera	<input type="checkbox"/>								
- bagno privo di aereaz./illum.naturale	<input type="checkbox"/>								
- w.c. a diretto contatto con	<input type="checkbox"/>		camera		salotto			cucina	

2) UMIDITA'

	PT	1°	2°	3°	4°	5°	6°	oltre	soff.
- ascendente	<input type="checkbox"/>								
- discendente	<input type="checkbox"/>								
- condensa	<input type="checkbox"/>								

3) ALTRE CAUSE

	PT	1°	2°	3°	4°	5°	6°	oltre	soff.
- privo di acqua	<input type="checkbox"/>								
- smaltimento liquami non efficiente	<input type="checkbox"/>								
- cucina priva di aereazione	<input type="checkbox"/>								
- vani non disimpegnati	<input type="checkbox"/>								
- vani privi di luce ed aereaz. naturale	<input type="checkbox"/>								
- altezza vani inferiore a 2,70 m.	<input type="checkbox"/>								
- pavimentazione non efficiente	<input type="checkbox"/>								
- copertura non coibentata	<input type="checkbox"/>								
- altre	<input type="checkbox"/>								

**DEGRADO SOCIO - ECONOMICO**

1) vuoto  *tutti i finestrini intasati*

2) sottoutilizzato  *IN DISUSO*

3) sovraffollato

4) strutture produttive incompatibili con le preesistenti funzioni residenziali

5) sostituzione del tessuto sociale e produttivo

**N** ANNOTAZIONI

*facciate in ottimo stato di manutenzione*

*GLI APPARTAMENTI SONO COMPRESI NELLA part. della sch. 5 e vi si accede da n° 29 scale 3 gradini o per pianerottolo solo*

*6/99 Manutenzione di facciate al PT di B.fo. Metro e su ve. Notari*

DEFINIZIONE DEGLI INTERVENTI AMMESSI

CLASSIFICAZIONE

229

- 1 - Immobili dichiarati di interesse storico o artistico ai sensi della L. 1° giugno 1939 n° 1089
- 2 - Immobili di speciale interesse, parificati, agli effetti dell'art. 4 della L.R. 21 maggio 1980 n° 59, agli immobili suddetti
- 3 - Immobili o complessi edilizi aventi carattere architettonico o urbanistico significativo ma diversi da quelli precedenti
- 4 - Immobili o complessi edilizi diversi dai precedenti (da ritenere esclusi dagli elenchi)

CATEGORIE D'INTERVENTO ( art. 2 L.R. 21 maggio 1980 n° 59)

- a) - manutenzione ordinaria \_\_\_\_\_
- b) - manutenzione straordinaria \_\_\_\_\_
- c) - restauro e risanamento conservativo \_\_\_\_\_
- d) - ristrutturazione edilizia di tipo D<sub>1</sub> \_\_\_\_\_
- \_\_\_\_\_ - ristrutturazione edilizia di tipo D<sub>2</sub> \_\_\_\_\_
- \_\_\_\_\_ - ristrutturazione edilizia di tipo D<sub>3</sub> \_\_\_\_\_
- e) - ristrutturazione urbanistica \_\_\_\_\_

DESTINAZIONI D'USO NON AMMESSE

---

---

---

---

---

---

---

---

VINCOLI E PRESCRIZIONI

---

---

---

---

---

---

---

---

OPERE NON AMMESSE

---

---

---

---

---

---

---

---

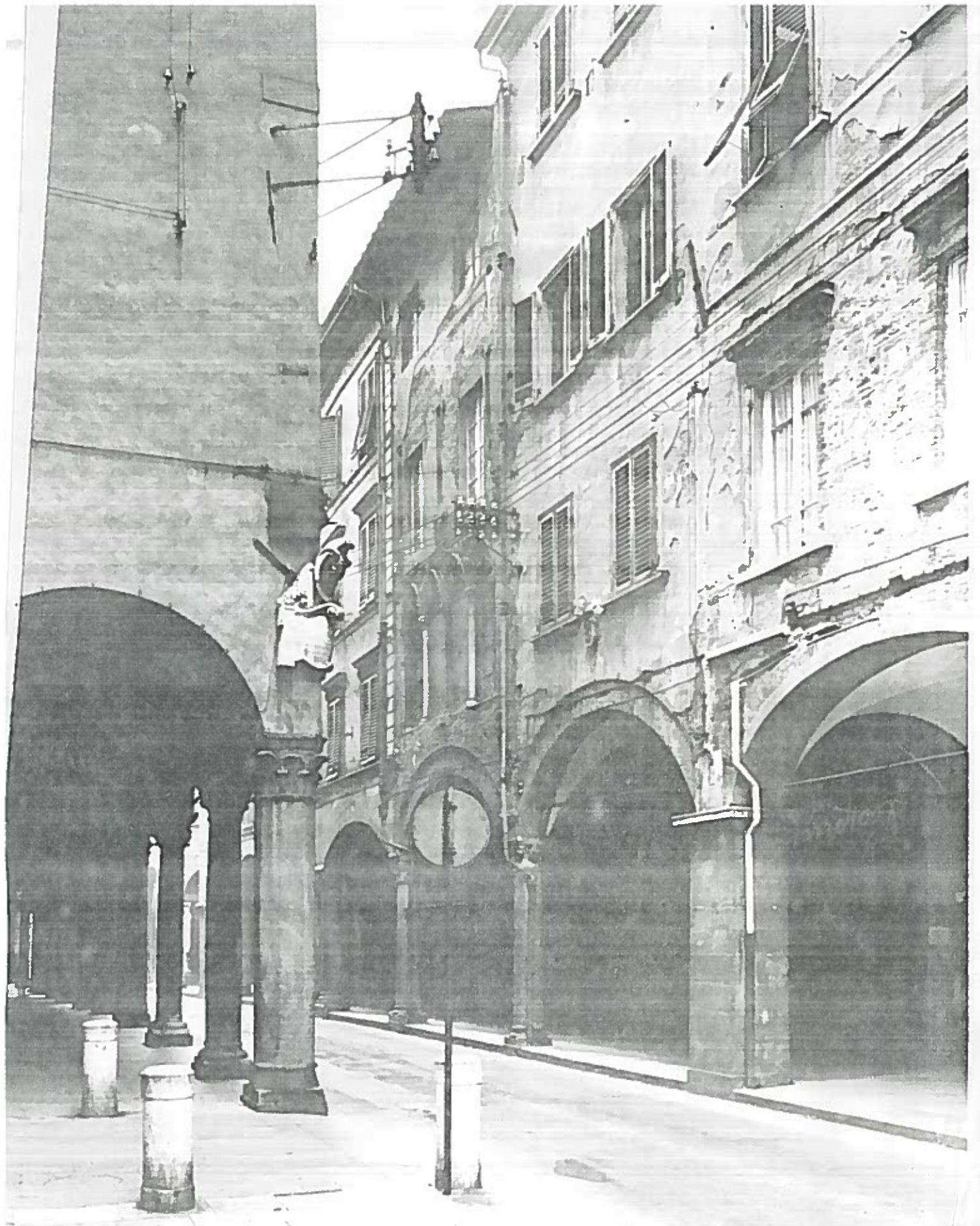

BORGO STRETTO N° 25-23-21-19

ISOLATO ~~20~~ 197/4 NEGATIVO 13578