

COMUNE DI PISA - Ufficio Centro Storico

N. progressivo

12

192

N. isolato

Scheda di indagine degli immobili aventi carattere architettonico e urbanistico significativo o con presenza di condizioni di degrado come previsto dagli artt. 7 e 8 della L.R. 21-5-1980, n. 59.

Scheda

n°

Data rilievo

A CARATTERISTICHE DELL'AREA

Quartiere S. MARIA

Sezione di censimento

Foglio catastale n° 121

Particella/e n° 320

Via e/o Piazza S. Felice

n° 1

altri eventuali accessi P.aa DONATI

ZONA OMOGENEA DI PIANO

A



B



Area vincolata ai sensi della Legge 1457/1939



Area su cui insistono edifici vincolati ai sensi della Legge 1089/1939



B IDENTIFICAZIONE FOTOGRAFICA

13690 - 19335 - 19336 - 19332 - 19320



C ELEMENTI TIPICI DELL'EDIFICIO

1) EVENTUALE NOMINAZIONE DELL'EDIFICIO... PALAZZO DELLA CASSA DI RISPARMIO
 ... RESTI EX CHIESA DI S. FELICE

2) EDIFICIO VINCOLATO AI SENSI DELLA LEGGE 1089/1939 (prot. Soprintendenza n°.....)

3) EDIFICIO ASSIMILATO AI VINCOLI DI CUI ALLA LEGGE 1089/1939 (proprietà Ente età superiore ai 50 anni)

4) EDIFICIO CON RIFERIMENTO ALLA STORIA POLITICA, MILITARE, SOCIALE, CULTURALE, ECC.

5) EDIFICIO RAPPRESENTATIVO PER LA STORIA DELL'ARTE E DELL'ARCHITETTURA ANCHE CONTEMPORANEA.....

6) DATAZIONE STORICO - CARTOGRAFICA

- anteriore al 1720 (carta Scorzi)
- anteriore al 1850 (catasto)
- anteriore al 1900 (catasto)
- anteriore al 1967 (foto aerea)
- datazione certa
- edificio riportato sulla cartografia in forma corrispondente all'attuale
- edificio riportato sulla cartografia in forma dissimile all'attuale
- anteriore al 1846 (carta Van Lint)
- anteriore al 1888 (carta Pizzanelli)
- anteriore al 1925 (catasto)
- dal 1967 ad oggi
- datazione presunta

7) PRESENZA DI ELEMENTI MEDIOEVALI.....

8) IMPIANTO TIPOLOGICO FUNZIONALE

- palazzo
- villa/villino
- edificio plurifamiliare
- torre
- edificio multipiano terziario
- ospedale/clinica
- altro.....
- impianto originale o storico
- palazzo con giardino
- edificio mono-bifamiliare
- edificio religioso
- capannone industriale o terziario
- edificio scolastico
- complesso organico
- modificato in epoca recente

9) TIPO DI PROPRIETA'

- privata
- università
- comune
- demanio
- altro ente
- regione
- ente religioso
- provincia
- altro

D CONSISTENZA DELL'EDIFICIO E PERTINENZE

1) SUPERFICIE COMPLESSIVA DEL LOTTO mq 170 ≈

2) SUPERFICIE SCOPERTA DI PERTINENZA DELL'EDIFICIO

- chiostrina/e
- orto
- parco
- corte/cortile
- giardino
- altro

3) NUMERO MASSIMO PIANI EDIFICATI FINO ALLA GRONDA

- seminterrato
- piano terra
- primo piano
- secondo piano
- terzo piano
- quarto piano
- quinto piano
- sesto piano
- sei e più piani

4) PRESENZA VOLUMI OLTRE LA GRONDA

- loggia/e
- abbaino/i
- presenza altana
- torretta
- terrazza
- chiusa
- piano abitabile
- altro
- aperta

5) PRESENZA DI ANNESSI

6) PRESENZA DI SUPERFETAZIONI

TESI MACSI - Elemento Edifici Medievali

C) pag. 105: "Casa della Cassa di Risparmio, in piazza Castelletto, n. 7 (resti di costruzioni dei secoli XIII e XIV)".

I DESTINAZIONI D'USO

n° civico	uso	sem.	PT	1°	2°	3°	4°	5°	6°	oltr.	soff.
	abitazione: alloggi n°										
	studenti: alloggi n°										
	commercio ingrosso <input type="checkbox"/>										
	commercio al minuto <input type="checkbox"/>										
	artigianato <input type="checkbox"/>										
	artigianato di servizio <input type="checkbox"/>										
	industria <input type="checkbox"/>										
	università <input type="checkbox"/>										
	chiese/conventi <input type="checkbox"/>										
	ufficio pubblico <input type="checkbox"/>										
	asilo/scuola/ricreazione <input type="checkbox"/>										
	turismo/alberghi <input type="checkbox"/>										
	musei/biblioteche <input type="checkbox"/>										
	mensa <input type="checkbox"/>										
	ufficio/studio privato <input type="checkbox"/>										
	bar/ristorante/pizzeria <input type="checkbox"/>										
	palestre/circoli/ecc. <input type="checkbox"/>										
	deposito/magazzino <input type="checkbox"/>										
1/12	altro CASSA DI RISPARMIO <input checked="" type="checkbox"/>										
	autorimesse pubbliche <input type="checkbox"/>										
	garages <input type="checkbox"/>										
	altro <input type="checkbox"/>										

L INTERVENTI IN CORSO D'OPERA

1) - licenza - concessione - autorizzazione prot. spec. n° _____

2) OGGETTO

- manutenzione ordinaria - manutenzione straordinaria
- restauro/risanamento - ristrutturazione D₁
- intervento conforme alla licenza - intervento difforme alla licenza
- intervento conforme alla concessione - intervento difforme alla concessione
- intervento conforme alla autorizzazione - intervento difforme alla autorizzazione
- intervento abusivo

M INDIVIDUAZIONE DELLE CATEGORIE DI DEGRADO

DEGRADO FISICO

1) DEGRADO DELLE STRUTTURE

- strutture verticali - struttura copertura
 - strutture orizzontali T - 1° | 1° | 2° | 2° - 3° | 3° - 4° | 4° - 5° | 5° - 6° | oltre |
 - collegamenti verticali degrado struttura degrado funzionale

2) RUDERI

3) TIPOLOGIA INADEGUATA ALLA DESTINAZIONE D'USO

DEGRADO IGIENICO

- dati rilevati dall'Ufficio Anagrafe della Casa - rilievo diretto

1) SERVIZI IGIENICI

	PT	1°	2°	3°	4°	5°	6°	oltre	soff.
- assente	<input type="checkbox"/>								
- esterno uso esclusivo	<input type="checkbox"/>								
- esterno uso comune	<input type="checkbox"/>								
- interno uso comune	<input type="checkbox"/>								
- w.c. a canna libera	<input type="checkbox"/>								
- bagno privo di aereaz./illum.naturale	<input type="checkbox"/>								
- w.c. a diretto contatto con	<input type="checkbox"/>		camera		salotto			cucina	

2) UMIDITA'

	PT	1°	2°	3°	4°	5°	6°	oltre	soff.
- ascendente	<input type="checkbox"/>								
- discendente	<input type="checkbox"/>								
- condensa	<input type="checkbox"/>								

3) ALTRE CAUSE

	PT	1°	2°	3°	4°	5°	6°	oltre	soff.
- privo di acqua	<input type="checkbox"/>								
- smaltimento liquami non efficiente	<input type="checkbox"/>								
- cucina priva di aereazione	<input type="checkbox"/>								
- vani non disimpegnati	<input type="checkbox"/>								
- vani privi di luce ed aereaz. naturale	<input type="checkbox"/>								
- altezza vani inferiore a 2,70 m.	<input type="checkbox"/>								
- pavimentazione non efficiente	<input type="checkbox"/>								
- copertura non coibentata	<input type="checkbox"/>								
- altre	<input type="checkbox"/>								

DEGRADO SOCIO - ECONOMICO

	PT	1°	2°	3°	4°	5°	6°	oltre	soff.
1) vuoto	<input type="checkbox"/>								
2) sottoutilizzato	<input type="checkbox"/>								
3) sovraffollato	<input type="checkbox"/>								
4) strutture produttive incompatibili con le preesistenti funzioni residenziali	<input type="checkbox"/>								
5) sostituzione del tessuto sociale e produttivo	<input type="checkbox"/>								

N ANNOTAZIONI

Tracce aperture sul arco di via Dom. n° 4 al pt e al p.p. 4
 in p.p. con muretto centrale e capitello.
 Su via S Felice al p.t. aperture spandabito di parete e due finestre al p.p.
 Su viale del mare al p.p. 3 in p.p. sei finestre ad arco
 e una piccola in p.p. nella torre.
 Su p.zza Rivoli in via p.zza 1 in p.p. + 3 finestre ad arco

DEFINIZIONE DEGLI INTERVENTI AMMESSI

CLASSIFICAZIONE

MSP
P

- 1 - Immobili dichiarati di interesse storico o artistico ai sensi della L. 1° giugno 1939 n° 1089
- 2 - Immobili di speciale interesse, parificati, agli effetti dell'art. 4 della L.R. 21 maggio 1980 n° 59, agli immobili suddetti
- 3 - Immobili o complessi edilizi aventi carattere architettonico o urbanistico significativo ma diversi da quelli precedenti
- 4 - Immobili o complessi edilizi diversi dai precedenti (da ritenere esclusi dagli elenchi)

CATEGORIE D'INTERVENTO (art. 2 L.R. 21 maggio 1980 n° 59)

- a) - manutenzione ordinaria _____
- b) - manutenzione straordinaria _____
- c) - restauro e risanamento conservativo _____
- d) - ristrutturazione edilizia di tipo D₁ _____
- _____ - ristrutturazione edilizia di tipo D₂ _____
- _____ - ristrutturazione edilizia di tipo D₃ _____
- e) - ristrutturazione urbanistica _____

DESTINAZIONI D'USO NON AMMESSE

VINCOLI E PRESCRIZIONI

OPERE NON AMMESSE



VIA DINI CASSA RISPARMIO

ISOLATO 192/11 NEGATIVO 19320

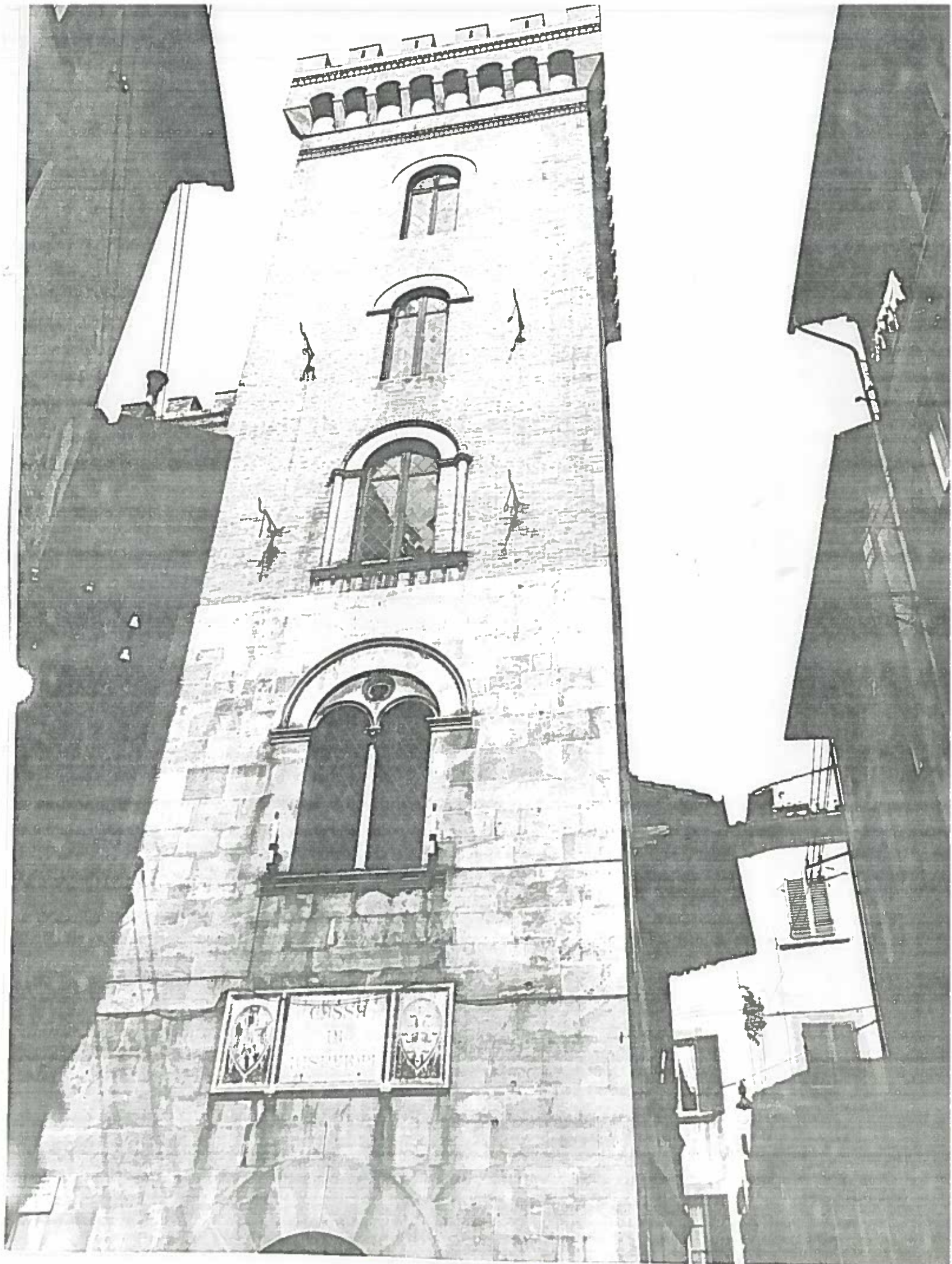

P.zza Donati Cassa di Risparmio Sesto 192/11 NEGATIVO 19335



VIA DEL MONTE PART. TORRE

ISOCATO 192/11 NEGATIVO 19332



P.zza Donati

Isolato 192/11

NEGATIVO

19336

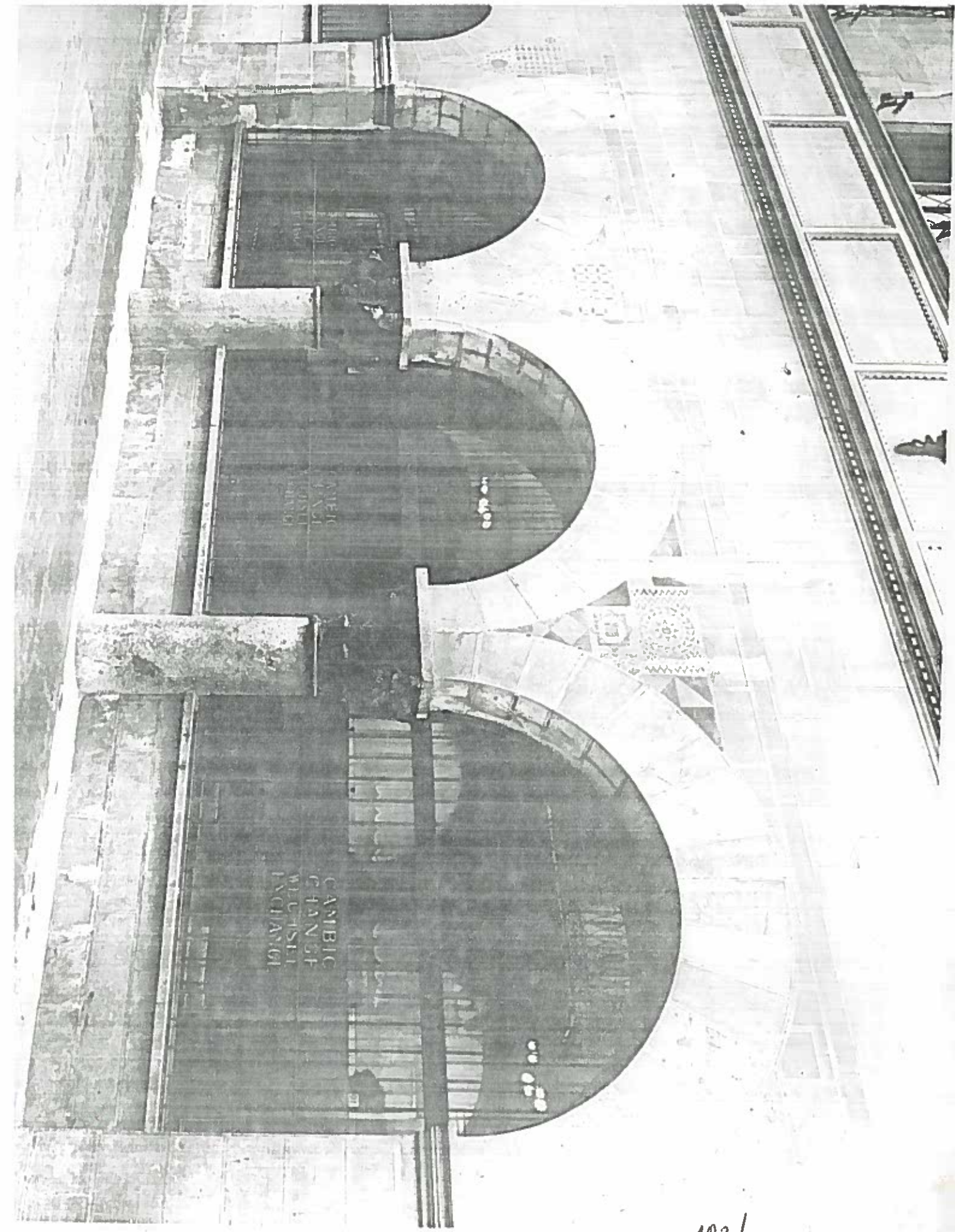

VIA U. DINI - CASSA DI RISPARMIO

150150

192/11

NEG. 13690