

# COMUNE DI PISA - Ufficio Centro Storico

N. progressivo

23

173

N. isolato

Scheda di indagine degli immobili aventi carattere architettonico e urbanistico significativo o con presenza di condizioni di degrado come previsto dagli artt. 7 e 8 della L.R. 21-5-1980, n. 59.

Scheda n° \_\_\_\_\_ Data rilievo \_\_\_\_\_

## A CARATTERISTICHE DELL'AREA

Quartiere S MARIA Sezione di censimento \_\_\_\_\_  
Foglio catastale n° 120 Particella/e n° 224  
Via e/o Piazza SAVANI n° 2  
altri eventuali accessi /

ZONA OMOGENEA DI PIANO

A



B



Area vincolata ai sensi della Legge 1457/1939 \_\_\_\_\_

Area su cui insistono edifici vincolati ai sensi della Legge 1089/1939 \_\_\_\_\_

## B IDENTIFICAZIONE FOTOGRAFICA 1815

**C** ELEMENTI TIPICI DELL'EDIFICIO

- 1) EVENTUALE NOMINAZIONE DELL'EDIFICIO.....
- 2) EDIFICIO VINCOLATO AI SENSI DELLA LEGGE 1089/1939 (prot. Soprintendenza n°.....)
- 3) EDIFICIO ASSIMILATO AI VINCOLI DI CUI ALLA LEGGE 1089/1939 (proprietà Ente età superiore ai 50 anni)
- 4) EDIFICIO CON RIFERIMENTO ALLA STORIA POLITICA, MILITARE, SOCIALE, CULTURALE, ECC. ....
- 5) EDIFICIO RAPPRESENTATIVO PER LA STORIA DELL'ARTE E DELL'ARCHITETTURA ANCHE CONTEMPORANEA.....
- 6) DATAZIONE STORICO - CARTOGRAFICA
- |  |                                     |  |                          |
|--|-------------------------------------|--|--------------------------|
| - anteriore al 1720 (carta Scorzi)   | <input type="checkbox"/>            | - anteriore al 1846 (carta Van Lint)   | <input type="checkbox"/> |
| - anteriore al 1850 (catasto)  | <input type="checkbox"/>            | - anteriore al 1888 (carta Pizzanelli) | <input type="checkbox"/> |
| - anteriore al 1900 (catasto)  | <input type="checkbox"/>            | - anteriore al 1925 (catasto)          | <input type="checkbox"/> |
| - anteriore al 1945 (foto aerea)   | <input checked="" type="checkbox"/> | - dal 1967 ad oggi                     | <input type="checkbox"/> |
| - datazione certa  | <input type="checkbox"/>            | - datazione presunta                   | <input type="checkbox"/> |
| - edificio riportato sulla cartografia in forma corrispondente all'attuale | <input type="checkbox"/>            |  | <input type="checkbox"/> |
| - edificio riportato sulla cartografia in forma dissimile all'attuale      | <input type="checkbox"/>            |  | <input type="checkbox"/> |
- 7) PRESENZA DI ELEMENTI MEDIOEVALI.....
- 8) IMPIANTO TIPOLOGICO FUNZIONALE
- |                                 |                          |                                     |                                     |
|---------------------------------|--------------------------|-------------------------------------|-------------------------------------|
| - palazzo                       | <input type="checkbox"/> | - palazzo con giardino              | <input type="checkbox"/>            |
| - villa/villino                 | <input type="checkbox"/> | - edificio mono-bifamiliare         | <input checked="" type="checkbox"/> |
| - edificio plurifamiliare       | <input type="checkbox"/> | - edificio religioso                | <input type="checkbox"/>            |
| - torre                         | <input type="checkbox"/> | - capannone industriale o terziario | <input type="checkbox"/>            |
| - edificio multipiano terziario | <input type="checkbox"/> | - edificio scolastico               | <input type="checkbox"/>            |
| - ospedale/clinica              | <input type="checkbox"/> | - complesso organico                | <input type="checkbox"/>            |
| - altro.....                    | <input type="checkbox"/> |                                     | <input type="checkbox"/>            |
| - impianto originale o storico  | <input type="checkbox"/> | - modificato in epoca recente       | <input type="checkbox"/>            |
- 9) TIPO DI PROPRIETA'
- |              |                                     |              |                          |                  |                          |
|--------------|-------------------------------------|--------------|--------------------------|------------------|--------------------------|
| - privata    | <input checked="" type="checkbox"/> | - demanio    | <input type="checkbox"/> | - ente religioso | <input type="checkbox"/> |
| - università | <input type="checkbox"/>            | - altro ente | <input type="checkbox"/> | - provincia      | <input type="checkbox"/> |
| - comune     | <input type="checkbox"/>            | - regione    | <input type="checkbox"/> | - altro          | <input type="checkbox"/> |

**D** CONSISTENZA DELL'EDIFICIO E PERTINENZE

- 1) SUPERFICIE COMPLESSIVA DEL LOTTO mq 400
- 2) SUPERFICIE SCOPERTA DI PERTINENZA DELL'EDIFICIO
- |                 |                          |                 |                                     |            |                          |
|-----------------|--------------------------|-----------------|-------------------------------------|------------|--------------------------|
| - chiostroina/e | <input type="checkbox"/> | - parco         | <input type="checkbox"/>            | - giardino | <input type="checkbox"/> |
| - orto          | <input type="checkbox"/> | - corte/cortile | <input checked="" type="checkbox"/> | - altro    | <input type="checkbox"/> |
- 3) NUMERO MASSIMO PIANI EDIFICATI FINO ALLA GRONDA
- |                |                                     |                 |                                     |                   |                          |
|----------------|-------------------------------------|-----------------|-------------------------------------|-------------------|--------------------------|
| - seminterrato | <input type="checkbox"/>            | - secondo piano | <input checked="" type="checkbox"/> | - quinto piano    | <input type="checkbox"/> |
| - piano terra  | <input checked="" type="checkbox"/> | - terzo piano   | <input checked="" type="checkbox"/> | - sesto piano     | <input type="checkbox"/> |
| - primo piano  | <input checked="" type="checkbox"/> | - quarto piano  | <input type="checkbox"/>            | - sei e più piani | <input type="checkbox"/> |
- 4) PRESENZA VOLUMI OLTRE LA GRONDA
- |                   |                          |            |                          |                   |                          |
|-------------------|--------------------------|------------|--------------------------|-------------------|--------------------------|
| - loggia/e        | <input type="checkbox"/> | - torretta | <input type="checkbox"/> | - piano abitabile | <input type="checkbox"/> |
| - abbaino/i       | <input type="checkbox"/> | - terrazza | <input type="checkbox"/> | - altro           | <input type="checkbox"/> |
| - presenza altana | <input type="checkbox"/> | chiusa     | <input type="checkbox"/> | aperta            | <input type="checkbox"/> |
- 5) PRESENZA DI ANNESSI
- 6) PRESENZA DI SUPERFETAZIONI



DESTINAZIONI D'USO

n° civico	uso	sem.	PT	1°	2°	3°	4°	5°	6°	oltr.	soff.
2	abitazione: alloggi n° 2			1	1						
	studenti: alloggi n°										
	commercio ingrosso <input type="checkbox"/>										
	commercio al minuto <input type="checkbox"/>										
	artigianato <input type="checkbox"/>										
	artigianato di servizio <input type="checkbox"/>										
	industria <input type="checkbox"/>										
	università <input type="checkbox"/>										
	chiese/conventi <input type="checkbox"/>										
	ufficio pubblico <input type="checkbox"/>										
	asilo/scuola/ricreazione <input type="checkbox"/>										
2	turismo/alberghi <del>AFFITTAGIONE</del> <input checked="" type="checkbox"/>			1							
	musei/biblioteche <input type="checkbox"/>										
	mensa <input type="checkbox"/>										
	ufficio/studio privato <input type="checkbox"/>										
	bar/ristorante/pizzeria <input type="checkbox"/>										
	palestre/circoli/ecc. <input type="checkbox"/>										
	deposito/magazzino <input type="checkbox"/>										
	altro <input type="checkbox"/>										
	autorimesse pubbliche <input type="checkbox"/>										
	garages <input type="checkbox"/>										
	altro <input type="checkbox"/>										

INTERVENTI IN CORSO D'OPERA

- 1) - licenza  - concessione  - autorizzazione  prot. spec. n° \_\_\_\_\_
- 2) OGGETTO
- manutenzione ordinaria  - manutenzione straordinaria
  - restauro/risanamento  - ristrutturazione D<sub>1</sub>
  - intervento conforme alla licenza  - intervento difforme alla licenza
  - intervento conforme alla concessione  - intervento difforme alla concessione
  - intervento conforme alla autorizzazione  - intervento difforme alla autorizzazione
  - intervento abusivo



DEFINIZIONE DEGLI INTERVENTI AMMESSI

CLASSIFICAZIONE

- 1 - Immobili dichiarati di interesse storico o artistico ai sensi della L. 1° giugno 1939 n° 1089
- 2 - Immobili di speciale interesse, parificati, agli effetti dell'art. 4 della L.R. 21 maggio 1980 n° 59, agli immobili suddetti
- 3 - Immobili o complessi edilizi aventi carattere architettonico o urbanistico significativo ma diversi da quelli precedenti
- 202  4 - Immobili o complessi edilizi diversi dai precedenti (da ritenere esclusi dagli elenchi)

CATEGORIE D'INTERVENTO ( art. 2 L.R. 21 maggio 1980 n° 59)

- a) - manutenzione ordinaria \_\_\_\_\_
- b) - manutenzione straordinaria \_\_\_\_\_
- c) - restauro e risanamento conservativo \_\_\_\_\_
- d) - ristrutturazione edilizia di tipo D<sub>1</sub> \_\_\_\_\_
- e) - ristrutturazione edilizia di tipo D<sub>2</sub> \_\_\_\_\_
- f) - ristrutturazione edilizia di tipo D<sub>3</sub> \_\_\_\_\_
- g) - ristrutturazione urbanistica \_\_\_\_\_

DESTINAZIONI D'USO NON AMMESSE

\_\_\_\_\_

\_\_\_\_\_

\_\_\_\_\_

\_\_\_\_\_

\_\_\_\_\_

VINCOLI E PRESCRIZIONI

\_\_\_\_\_

\_\_\_\_\_

\_\_\_\_\_

\_\_\_\_\_

\_\_\_\_\_

OPERE NON AMMESSE

\_\_\_\_\_

\_\_\_\_\_

\_\_\_\_\_

\_\_\_\_\_

\_\_\_\_\_

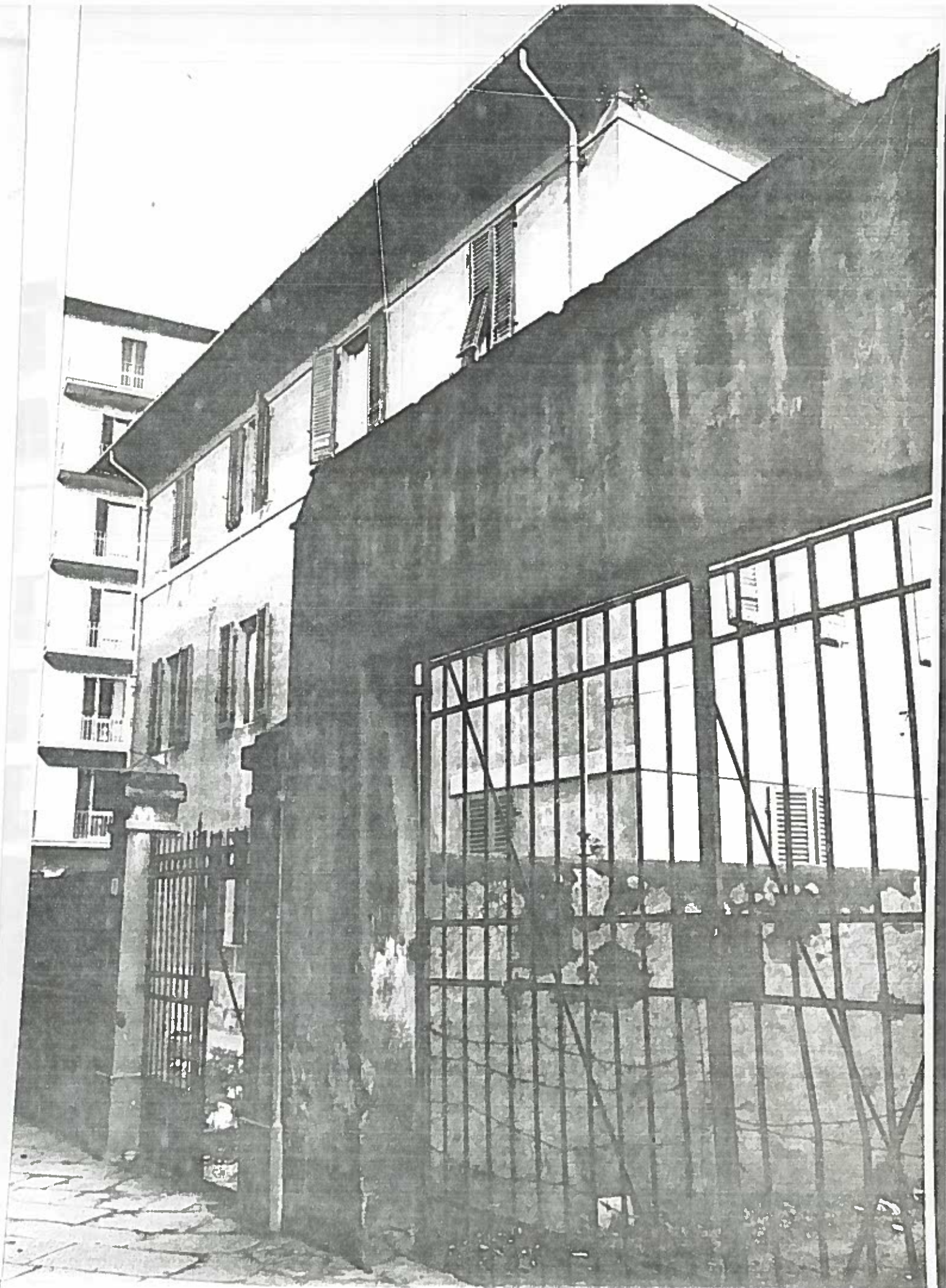

VIA GALVANI 2

ISOLOTO 173/23

NEGATIVO 18825