

COMUNE DI PISA - Ufficio Centro Storico

N. progressivo

5

188

N. isolato

Scheda di indagine degli immobili aventi carattere architettonico e urbanistico significativo o con presenza di condizioni di degrado come previsto dagli artt. 7 e 8 della L.R. 21-5-1980, n. 59.

Scheda n° _____ Data rilievo _____

A CARATTERISTICHE DELL'AREA

Quartiere S. MARIA Sezione di censimento _____

Foglio catastale n° 124 Particella/e n° 68

Via e/o Piazza SERAFINI n° 2-4

altri eventuali accessi Lungarno DA4NOTI 40-42

ZONA OMOGENEA DI PIANO A B

Area vincolata ai sensi della Legge 1457/1939

Area su cui insistono edifici vincolati ai sensi della Legge 1089/1939

B IDENTIFICAZIONE FOTOGRAFICA

13838-13898-18946-18948-18943-

C ELEMENTI TIPICI DELL'EDIFICIO

- 1) EVENTUALE NOMINAZIONE DELL'EDIFICIO.....
- 2) EDIFICIO VINCOLATO AI SENSI DELLA LEGGE 1089/1939 (prot., Soprintendenza n°..... 87.....)
- 3) EDIFICIO ASSIMILATO AI VINCOLI DI CUI ALLA LEGGE 1089/1939 (proprietà Ente età superiore ai 50 anni)
- 4) EDIFICIO CON RIFERIMENTO ALLA STORIA POLITICA, MILITARE, SOCIALE, CULTURALE, ECC.
- 5) EDIFICIO RAPPRESENTATIVO PER LA STORIA DELL'ARTE E DELL'ARCHITETTURA ANCHE CONTEMPORANEA.....
- 6) DATAZIONE STORICO - CARTOGRAFICA
- anteriore al 1720 (carta Scorzi) - anteriore al 1846 (carta Van Lint)
 - anteriore al 1850 (catasto) - anteriore al 1888 (carta Pizzanelli)
 - anteriore al 1900 (catasto) - anteriore al 1925 (catasto) RIFACIMENTO
 - anteriore al 1967 (foto aerea) - dal 1967 ad oggi
 - datazione certa - datazione presunta
 - edificio riportato sulla cartografia in forma corrispondente all'attuale
 - edificio riportato sulla cartografia in forma dissimile all'attuale
- 7) PRESENZA DI ELEMENTI MEDIOEVALI.....
- 8) IMPIANTO TIPOLOGICO FUNZIONALE
- palazzo - palazzo con giardino
 - villa/villino - edificio mono-bifamiliare
 - edificio plurifamiliare - edificio religioso
 - torre - capannone industriale o terziario
 - edificio multipiano terziario - edificio scolastico
 - ospedale/clinica - complesso organico
 - altro.....
 - impianto originale o storico - modificato in epoca recente (ANT. al 1915)
- 9) TIPO DI PROPRIETA'
- privata - demanio - ente religioso
 - università - altro ente - provincia
 - com.ne - regione - altro

D CONSISTENZA DELL'EDIFICIO E PERTINENZE

- 1) SUPERFICIE COMPLESSIVA DEL LOTTO mq 100
- 2) SUPERFICIE SCOPERTA DI PERTINENZA DELL'EDIFICIO
- chiostrina/e - parco - giardino
 - orto - corte/cortile - altro
- 3) NUMERO MASSIMO PIANI EDIFICATI FINO ALLA GRONDA
- seminterrato - secondo piano - quinto piano
 - piano terra - terzo piano - sesto piano
 - primo piano - quarto piano - sei e più piani
- 4) PRESENZA VOLUMI OLTRE LA GRONDA
- loggia/e - torretta - piano abitabile
 - abbaino/i - terrazza - altro
 - presenza altana chiusa aperta
- 5) PRESENZA DI ANNESSI
- 6) PRESENZA DI SUPERFETAZIONI

*pilastri di rovine in parte ricostruite - ecostyle a cura
 Tipico "Renval"*

I DESTINAZIONI D'USO

n° civico	uso	sem.	PT	1°	2°	3°	4°	5°	6°	oltr.	soff.
4	abitazione: alloggi n° 3			1	4	1					
	studenti: alloggi n°										
	commercio ingrosso <input type="checkbox"/>										
42/40	commercio al minuto Escluso - Rinnovato <input checked="" type="checkbox"/>		1								
	artigianato <input type="checkbox"/>										
	artigianato di servizio <input type="checkbox"/>										
	industria <input type="checkbox"/>										
	università <input type="checkbox"/>										
	chiese/conventi <input type="checkbox"/>										
	ufficio pubblico <input type="checkbox"/>										
	asilo/scuola/ricreazione <input type="checkbox"/>										
	turismo/alberghi <input type="checkbox"/>										
	musei/biblioteche <input type="checkbox"/>										
	mensa <input type="checkbox"/>										
	ufficio/studio privato <input type="checkbox"/>										
	bar/ristorante/pizzeria <input type="checkbox"/>										
	palestre/circoli/ecc. <input type="checkbox"/>										
4	deposito/magazzino <input checked="" type="checkbox"/>		1								
	altro <input type="checkbox"/>										
	autorimesse pubbliche <input type="checkbox"/>										
	garages <input type="checkbox"/>										
	altro <input type="checkbox"/>										

L INTERVENTI IN CORSO D'OPERA

- 1) - licenza - concessione - autorizzazione prot. spec. n° _____
- 2) OGGETTO
- manutenzione ordinaria - manutenzione straordinaria
 - restauro/risanamento - ristrutturazione D₁
 - intervento conforme alla licenza - intervento difforme alla licenza
 - intervento conforme alla concessione - intervento difforme alla concessione
 - intervento conforme alla autorizzazione - intervento difforme alla autorizzazione
 - intervento abusivo

M INDIVIDUAZIONE DELLE CATEGORIE DI DEGRADO

DEGRADO FISICO

1) DEGRADO DELLE STRUTTURE

- strutture verticali - struttura copertura
 - strutture orizzontali | T - 1° | 1° | 2° | 2° - 3° | 3° - 4° | 4° - 5° | 5° - 6° | oltre
 - collegamenti verticali degrado struttura degrado funzionale

2) RUDERI

3) TIPOLOGIA INADEGUATA ALLA DESTINAZIONE D'USO Funzione con un corridoio semi-esterno
tutti i stanz.

DEGRADO IGIENICO

- dati rilevati dall'Ufficio Anagrafe della Casa - rilievo diretto

1) SERVIZI IGIENICI

	PT	1°	2°	3°	4°	5°	6°	oltre	soff.
- assente	<input type="checkbox"/>								
- esterno uso esclusivo	<input type="checkbox"/>								
- esterno uso comune	<input type="checkbox"/>								
- interno uso comune	<input type="checkbox"/>								
- w.c. a canna libera	<input type="checkbox"/>								
- bagno privo di aereaz./illum.naturale	<input type="checkbox"/>								
- w.c. a diretto contatto con	<input type="checkbox"/>	camera			salotto			cucina	

2) UMIDITA'

	PT	1°	2°	3°	4°	5°	6°	oltre	soff.
- ascendente	<input type="checkbox"/>								
- discendente	<input type="checkbox"/>								
- condensa	<input type="checkbox"/>								

3) ALTRE CAUSE

	PT	1°	2°	3°	4°	5°	6°	oltre	soff.
- privo di acqua	<input type="checkbox"/>								
- smaltimento liquami non efficiente	<input type="checkbox"/>								
- cucina priva di aereazione	<input type="checkbox"/>								
- vani non disimpegnati	<input type="checkbox"/>								
- vani privi di luce ed aereaz. naturale	<input type="checkbox"/>								
- altezza vani inferiore a 2,70 m.	<input type="checkbox"/>								
- pavimentazione non efficiente	<input type="checkbox"/>								
- copertura non coibentata	<input type="checkbox"/>								
- altre	<input type="checkbox"/>								

DEGRADO SOCIO - ECONOMICO

1) vuoto n4 | PT | 1° | 2° | 3° | 4° | 5° | 6° | oltre | soff. |
 2) sottoutilizzato | | | | | | | | | |
 3) sovraffollato | | | | | | | | | |
 4) strutture produttive incompatibili con le preesistenti funzioni residenziali
 5) sostituzione del tessuto sociale e produttivo

N ANNOTAZIONI

Ed. priv. Ricostruito intorno agli anni 30 in stile...

DEFINIZIONE DEGLI INTERVENTI AMMESSI

CLASSIFICAZIONE

107

- 1 - Immobili dichiarati di interesse storico o artistico ai sensi della L. 1° giugno 1939 n° 1089
- 2 - Immobili di speciale interesse, parificati, agli effetti dell'art. 4 della L.R. 21 maggio 1980 n° 59, agli immobili suddetti
- 3 - Immobili o complessi edilizi aventi carattere architettonico o urbanistico significativo ma diversi da quelli precedenti
- 4 - Immobili o complessi edilizi diversi dai precedenti (da ritenere esclusi dagli elenchi)

CATEGORIE D'INTERVENTO (art. 2 L.R. 21 maggio 1980 n° 59)

- a) - manutenzione ordinaria _____
- b) - manutenzione straordinaria _____
- c) - restauro e risanamento conservativo _____
- d) - ristrutturazione edilizia di tipo D₁ _____
- ristrutturazione edilizia di tipo D₂ _____
- ristrutturazione edilizia di tipo D₃ _____
- e) - ristrutturazione urbanistica _____

DESTINAZIONI D'USO NON AMMESSE

VINCOLI E PRESCRIZIONI

OPERE NON AMMESSE

Ten Maggi —

Elewa Edificio Mediceo. —

R) Lungarno Pacinotti: n° 42-41, a pt. ad angolo con via Serafini, traccia di un pilastro di verrucano.

S) Via Serafini: n° 1, ad angolo col Lungarno traccia dello stesso pilastro di verrucano.

VIA SERAFINI 4 PART.RE

ISOATO 188/5

NEGATIVO 18848

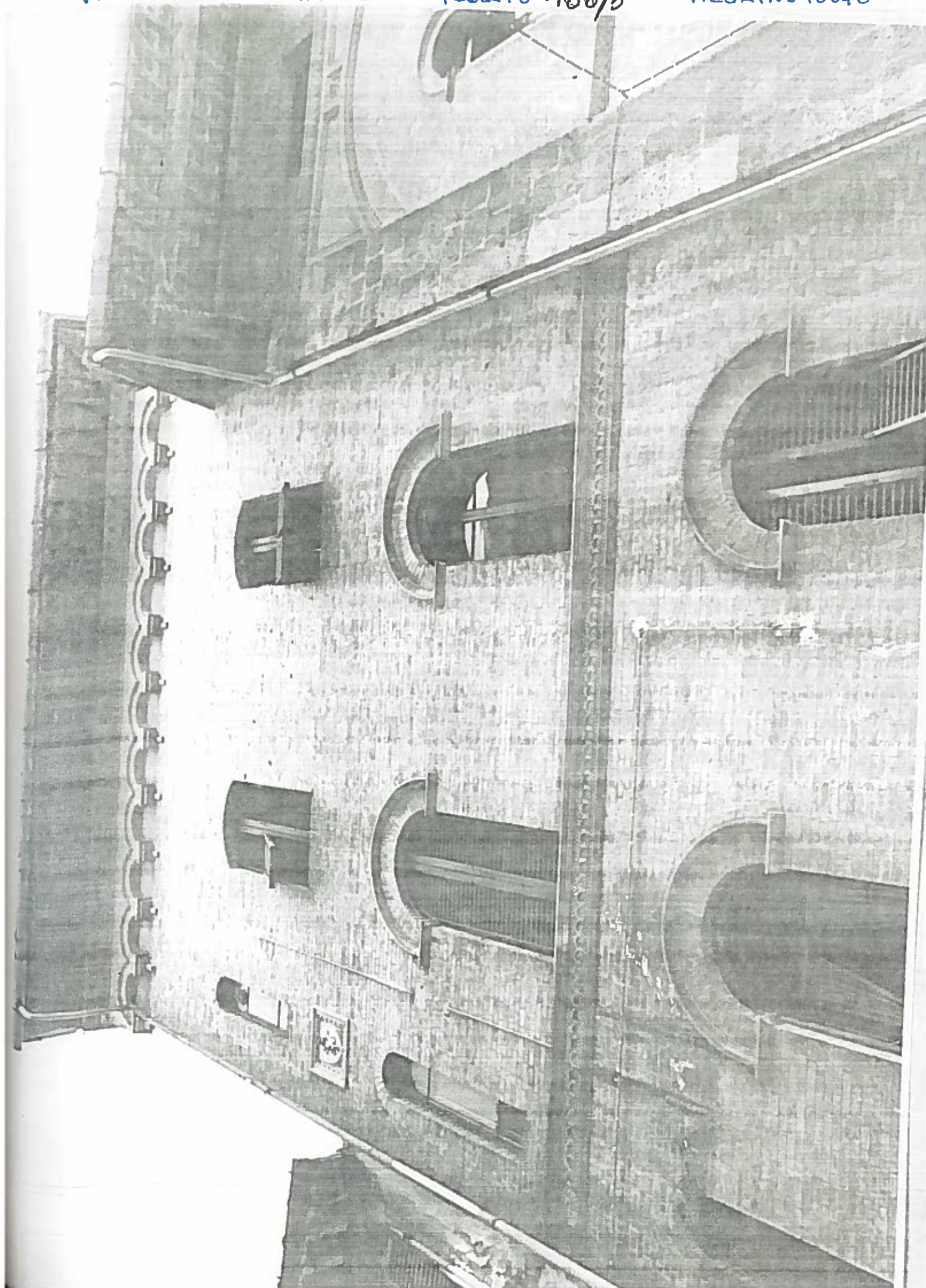

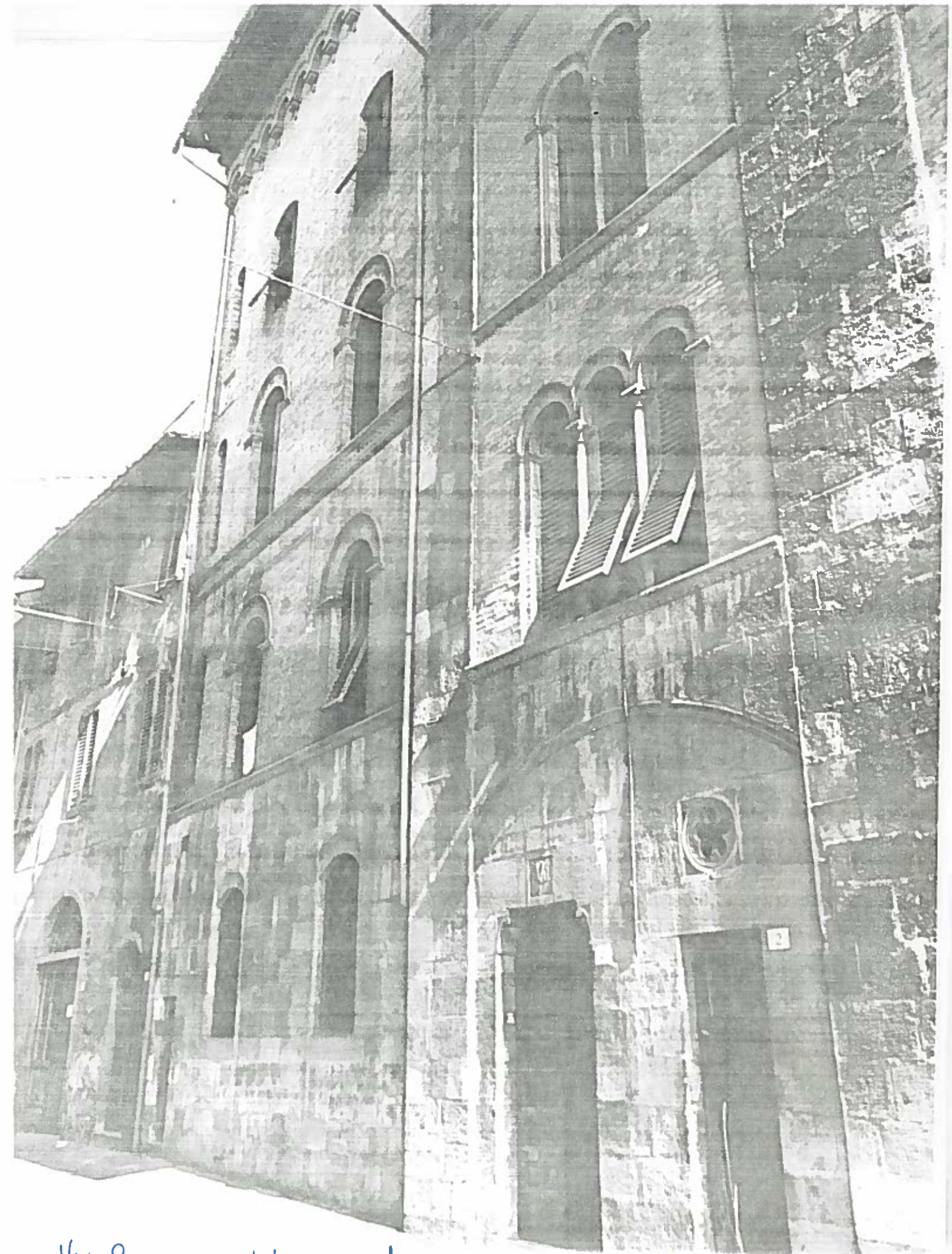

VIA SERAFINI 2/4/6

ISCHIATO 188/5

NEGATIVO 18846



Lungarno Pacinotti DAL NO AL 38 ISOLATO 188/5 NEGATIVO 13038



VIA SERAFINI 214/6 ANG. LUGA. PACINOTTI ISOLOTO 188/5 NEGATIVO 13898

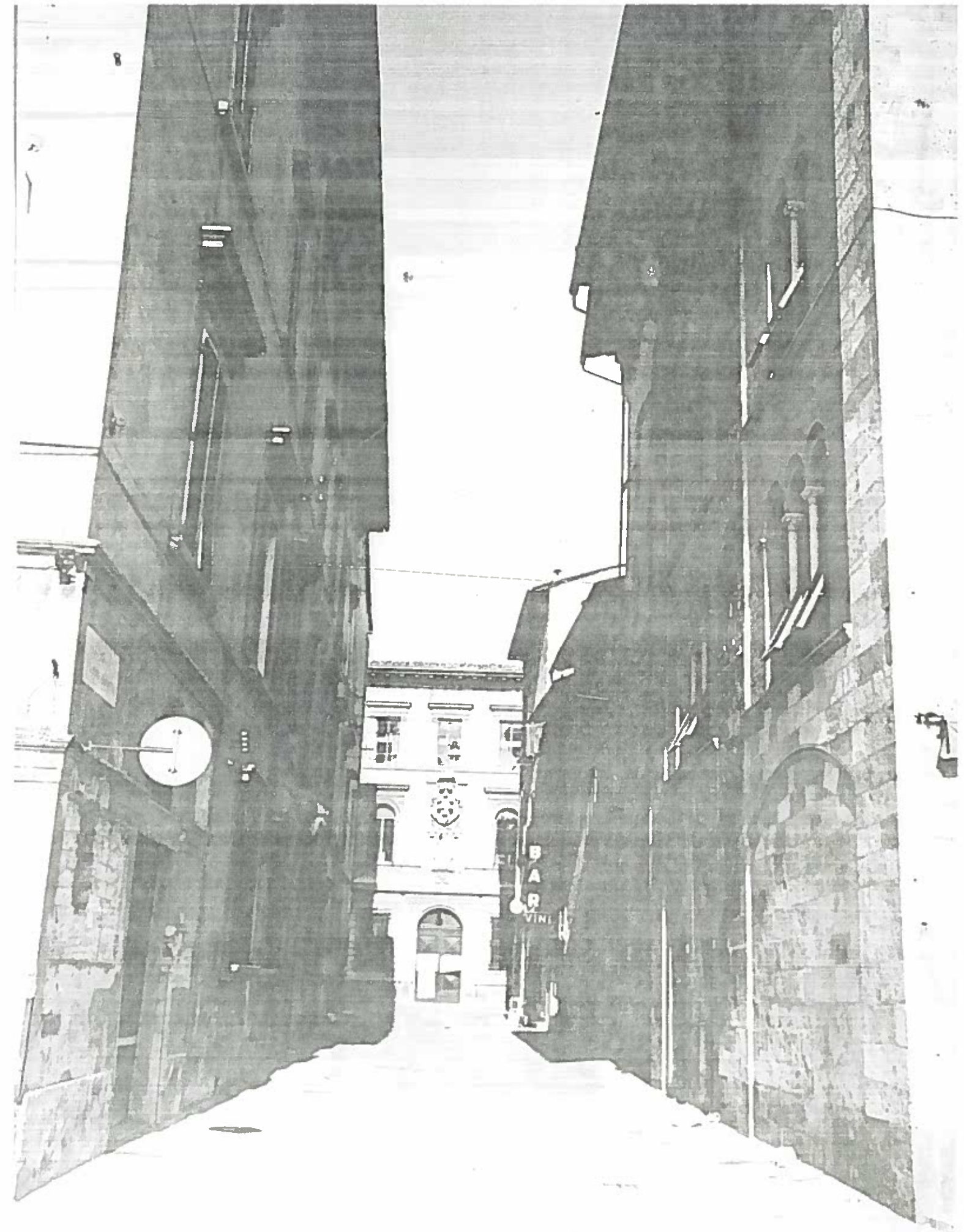

VIA SERAFINI VEDUTA DA LUNG. PACINOTTI ISOLATO 188/5 NEGATIVO 18843