

# COMUNE DI PISA - Ufficio Centro Storico

N. progressivo

9

189

N. isolato

Scheda di indagine degli immobili aventi carattere architettonico e urbanistico significativo o con presenza di condizioni di degrado come previsto dagli artt. 7 e 8 della L.R. 21-5-1980, n. 59.

Scheda

n°

Data rilievo

## A CARATTERISTICHE DELL'AREA

Quartiere S. MARIA

Sezione di censimento

Foglio catastale n° 121

Particella/e n°

296

Via e/o Piazza del CASTELLO

n°

22-24

altri eventuali accessi

ZONA OMOGENEA DI PIANO

A



B



Area vincolata ai sensi della Legge 1457/1939



Area su cui insistono edifici vincolati ai sensi della Legge 1089/1939



## B IDENTIFICAZIONE FOTOGRAFICA

13034 - 13004 - 19501



**C** ELEMENTI TIPICI DELL'EDIFICIO

- 1) EVENTUALE NOMINAZIONE DELL'EDIFICIO.....   
*Ex Chiesa Campagna di S. Maria (C. Scari)*
- 2) EDIFICIO VINCOLATO AI SENSI DELLA LEGGE 1089/1939 (prot. Soprintendenza n°.....)
- 3) EDIFICIO ASSIMILATO AI VINCOLI DI CUI ALLA LEGGE 1089/1939 (proprietà Ente età superiore ai 50 anni)
- 4) EDIFICIO CON RIFERIMENTO ALLA STORIA POLITICA, MILITARE, SOCIALE, CULTURALE, ECC. ....
- 5) EDIFICIO RAPPRESENTATIVO PER LA STORIA DELL'ARTE E DELL'ARCHITETTURA ANCHE CONTEMPORANEA.....
- 6) DATAZIONE STORICO - CARTOGRAFICA
- anteriore al 1720 (carta Scorzi)  - anteriore al 1846 (carta Van Lint)
  - anteriore al 1850 (catasto)  - anteriore al 1888 (carta Pizzanelli)
  - anteriore al 1900 (catasto)  - anteriore al 1925 (catasto)
  - anteriore al 1967 (foto aerea)  - dal 1967 ad oggi
  - datazione certa  - datazione presunta
  - edificio riportato sulla cartografia in forma corrispondente all'attuale
  - edificio riportato sulla cartografia in forma dissimile all'attuale
- 7) PRESENZA DI ELEMENTI MEDIOEVALI.....
- 8) IMPIANTO TIPOLOGICO FUNZIONALE
- palazzo  - palazzo con giardino
  - villa/villino  - edificio mono-bifamiliare
  - edificio plurifamiliare  - edificio religioso
  - torre  - capannone industriale o terziario
  - edificio multipiano terziario  - edificio scolastico
  - ospedale/clinica  - complesso organico
  - altro.....
  - impianto originale o storico  - modificato in epoca recente
- 9) TIPO DI PROPRIETA'
- privata  - demanio  - ente religioso
  - università  - altro ente  - provincia
  - comune  - regione  - altro

**D** CONSISTENZA DELL'EDIFICIO E PERTINENZE

- 1) SUPERFICIE COMPLESSIVA DEL LOTTO mq *4502*
- 2) SUPERFICIE SCOPERTA DI PERTINENZA DELL'EDIFICIO
- chiostrina/e  - parco  - giardino
  - orto  - corte/cortile  - altro
- 3) NUMERO MASSIMO PIANI EDIFICATI FINO ALLA GRONDA
- seminterrato  - secondo piano  - quinto piano
  - piano terra  - terzo piano  - sesto piano
  - primo piano  - quarto piano  - sei e più piani
- 4) PRESENZA VOLUMI OLTRE LA GRONDA
- loggia/e  - torretta  - piano abitabile
  - abbaino/i  - terrazza  - altro
  - presenza altana  chiusa  aperta
- 5) PRESENZA DI ANNESSI
- 6) PRESENZA DI SUPERFETAZIONI *Sul Retro*

**E** STRUTTURE AVENTI CARATTERISTICHE SIGNIFICATIVE

1) STRUTTURE VERTICALI      strutture originali \_\_\_\_\_  strutture sostituite \_\_\_\_\_

- pilastri in conci di verrucano \_\_\_\_\_  - archi in conci di verrucano \_\_\_\_\_

- pilastri in cotto \_\_\_\_\_  - archi in cotto \_\_\_\_\_

- muratura continua in verrucano a vista \_\_\_\_\_  - muratura continua in cotto a vista \_\_\_\_\_

- muratura con intonaco di tipo tradizionale \_\_\_\_\_  - altre \_\_\_\_\_

2) STRUTTURE ORIZZONTALI      strutture originali \_\_\_\_\_  strutture sostituite \_\_\_\_\_

- volte portanti \_\_\_\_\_  a crociera \_\_\_\_\_  a vela \_\_\_\_\_  a botte \_\_\_\_\_  altre \_\_\_\_\_

- solai in legno con mezzane \_\_\_\_\_  - solai a cassettone \_\_\_\_\_

- solai sostituiti con materiali non tradizionali \_\_\_\_\_  - altre \_\_\_\_\_

3) COPERTURA      struttura originale \_\_\_\_\_  struttura sostituita \_\_\_\_\_

- in legno con mezzane \_\_\_\_\_  - in legno con presenza di capriate \_\_\_\_\_

- con struttura non tradizionale \_\_\_\_\_  - altro \_\_\_\_\_

manto originale \_\_\_\_\_  manto sostituito \_\_\_\_\_

- coppi e tegoli \_\_\_\_\_  altro \_\_\_\_\_

4) TIPO SCALE ESTERNE      struttura originale \_\_\_\_\_  struttura sostituita \_\_\_\_\_

- monumentale \_\_\_\_\_  - dritta a rampa continua \_\_\_\_\_  - dritta a più rampe \_\_\_\_\_

- composita a più rampe \_\_\_\_\_  - composita \_\_\_\_\_  - altre \_\_\_\_\_

5) TIPO SCALE INTERNE      struttura originale \_\_\_\_\_  struttura sostituita \_\_\_\_\_

- monumentale \_\_\_\_\_  - dritta a rampa continua \_\_\_\_\_  dritta a più rampe \_\_\_\_\_

- a pozzo \_\_\_\_\_  - composita \_\_\_\_\_  - ad anima \_\_\_\_\_

- a chiocciola \_\_\_\_\_  - altre \_\_\_\_\_

- rivestimento gradini: originale \_\_\_\_\_  sostituito \_\_\_\_\_

**F** ELEMENTI ARCHITETTONICI ESTERNI SIGNIFICATIVI

1) PORTALI AD ARCO *Porta Arcata - arco pol. centrato*      originale  sostituito \_\_\_\_\_

- con cornice a bozze \_\_\_\_\_  pietra \_\_\_\_\_  malta \_\_\_\_\_  - con cornice scanalata \_\_\_\_\_  pietra \_\_\_\_\_  malta \_\_\_\_\_

- con cornice liscia \_\_\_\_\_  pietra \_\_\_\_\_  malta \_\_\_\_\_  - altre \_\_\_\_\_  pietra \_\_\_\_\_  malta \_\_\_\_\_

2) RIQUADRATURE DI APERTURE      originali \_\_\_\_\_  sostituite \_\_\_\_\_

- timpani \_\_\_\_\_  pietra \_\_\_\_\_  malta \_\_\_\_\_  - fasce scolpite \_\_\_\_\_  pietra \_\_\_\_\_  malta \_\_\_\_\_

- lunette \_\_\_\_\_  pietra \_\_\_\_\_  malta \_\_\_\_\_  - fasce semplici \_\_\_\_\_  pietra \_\_\_\_\_  malta \_\_\_\_\_

- fasce decorate \_\_\_\_\_  - altre \_\_\_\_\_

3) PRESENZA DI LOGGIATI O PORTICATI DI IMPIANTO ORIGINALE \_\_\_\_\_

- su un solo piano \_\_\_\_\_  - tamponati \_\_\_\_\_  - su più piani \_\_\_\_\_

4) PRESENZA DI ANDRONE \_\_\_\_\_

**G** ELEMENTI DECORATIVI ESTERNI SIGNIFICATIVI

1) PRESENZA DI PORZIONI MURARIE \_\_\_\_\_  AFFRESCATE \_\_\_\_\_  A GRAFFITO \_\_\_\_\_

2) PRESENZA DI DECORAZIONI DI SOTTOGRONDA

- mensole intagliate semplici \_\_\_\_\_  - a cassettoni in legno \_\_\_\_\_

- mensole intagliate multiple \_\_\_\_\_  - altre *Comunicazione esterno in malta* \_\_\_\_\_

3) PRESENZA ALTRI ELEMENTI DECORATIVI DI PREGIO

- stemmi \_\_\_\_\_  scolpiti \_\_\_\_\_  ceramici \_\_\_\_\_  in pietra \_\_\_\_\_  altro \_\_\_\_\_

- lapidi \_\_\_\_\_  scolpiti \_\_\_\_\_  ceramici \_\_\_\_\_  in pietra \_\_\_\_\_  altro \_\_\_\_\_

- mensole \_\_\_\_\_  scolpite \_\_\_\_\_  semplici \_\_\_\_\_  altro \_\_\_\_\_

- cornici marcapiano \_\_\_\_\_  pietra \_\_\_\_\_  malta \_\_\_\_\_  - bugnati continui \_\_\_\_\_  pietra \_\_\_\_\_  malta \_\_\_\_\_

- bugnati angolari \_\_\_\_\_  pietra \_\_\_\_\_  malta \_\_\_\_\_

- portoni in legno \_\_\_\_\_  - cancellate \_\_\_\_\_  - inferriate \_\_\_\_\_

- lunette in ferro \_\_\_\_\_  - vetri piombati e/o colorati \_\_\_\_\_  - altri \_\_\_\_\_

4) PRESENZA DI ELEMENTI SIGNIFICATIVI DI ARREDO URBANO \_\_\_\_\_

*m 30 portone chiuso*

**I** DESTINAZIONI D'USO

| n° civico | uso   | sem. | PT | 1° | 2° | 3° | 4° | 5° | 6° | oltr. | soff. |
|-----------|---|------|----|----|----|----|----|----|----|-------|-------|
| 24        | abitazione: alloggi n° → <i>Ju D15UB</i>  |      |    | 1  | 1  |    |    |    |    |       |       |
|           | studenti: alloggi n°  |      |    |    |    |    |    |    |    |       |       |
| 26        | commercio ingrosso <i>INSACCHI</i> <input type="checkbox"/>                     |      | 1  |    |    |    |    |    |    |       |       |
|           | commercio al minuto <input type="checkbox"/>                                    |      |    |    |    |    |    |    |    |       |       |
|           | artigianato <input type="checkbox"/>  |      |    |    |    |    |    |    |    |       |       |
|           | artigianato di servizio <input type="checkbox"/>                                |      |    |    |    |    |    |    |    |       |       |
|           | industria <input type="checkbox"/>  |      |    |    |    |    |    |    |    |       |       |
|           | università <input type="checkbox"/>   |      |    |    |    |    |    |    |    |       |       |
|           | chiese/conventi <input type="checkbox"/>  |      |    |    |    |    |    |    |    |       |       |
|           | ufficio pubblico <input type="checkbox"/>                                       |      |    |    |    |    |    |    |    |       |       |
|           | asilo/scuola/ricreazione <input type="checkbox"/>                               |      |    |    |    |    |    |    |    |       |       |
| 28        | turismo/alberghi <i>Favonone Rinascente</i> <input checked="" type="checkbox"/> |      |    |    |    |    |    |    |    |       |       |
|           | musei/biblioteche <input type="checkbox"/>                                      |      |    |    |    |    |    |    |    |       |       |
|           | mensa <input type="checkbox"/>  |      |    |    |    |    |    |    |    |       |       |
|           | ufficio/studio privato <input type="checkbox"/>                                 |      |    |    |    |    |    |    |    |       |       |
|           | bar/ristorante/pizzeria <input type="checkbox"/>                                |      |    |    |    |    |    |    |    |       |       |
|           | palestre/circoli/ecc. <input type="checkbox"/>                                  |      |    |    |    |    |    |    |    |       |       |
|           | deposito/magazzino <input type="checkbox"/>                                     |      |    |    |    |    |    |    |    |       |       |
|           | altro <input type="checkbox"/>  |      |    |    |    |    |    |    |    |       |       |
|           | autorimesse pubbliche <input type="checkbox"/>                                  |      |    |    |    |    |    |    |    |       |       |
|           | garages <input type="checkbox"/>  |      |    |    |    |    |    |    |    |       |       |
|           | altro <input type="checkbox"/>  |      |    |    |    |    |    |    |    |       |       |

**L** INTERVENTI IN CORSO D'OPERA

- 1) - licenza  - concessione  - autorizzazione  prot. spec. n° \_\_\_\_\_
- 2) OGGETTO
- manutenzione ordinaria \_\_\_\_\_
  manutenzione straordinaria \_\_\_\_\_
  - restauro/risanamento \_\_\_\_\_
  - ristrutturazione D<sub>1</sub> \_\_\_\_\_
  - intervento conforme alla licenza \_\_\_\_\_
  - intervento difforme alla licenza \_\_\_\_\_
  - intervento conforme alla concessione \_\_\_\_\_
  - intervento difforme alla concessione \_\_\_\_\_
  - intervento conforme alla autorizzazione \_\_\_\_\_
  - intervento difforme alla autorizzazione \_\_\_\_\_
  - intervento abusivo \_\_\_\_\_

**M** INDIVIDUAZIONE DELLE CATEGORIE DI DEGRADO

**DEGRADO FISICO**

1) DEGRADO DELLE STRUTTURE

- strutture verticali
- strutture orizzontali  T - 1° | 1° | 2° | 2° - 3° | 3° - 4° | 4° - 5° | 5° - 6° | oltre
- collegamenti verticali  degrado struttura  degrado funzionale
- struttura copertura

2) RUDERI

3) TIPOLOGIA INADEGUATA ALLA DESTINAZIONE D'USO

**DEGRADO IGIENICO**

- dati rilevati dall'Ufficio Anagrafe della Casa  rilievo diretto

1) SERVIZI IGIENICI

|   |                                     | PT | 1°     | 2° | 3°      | 4° | 5° | 6°     | oltre | soff. |
|---|-------------------------------------|----|--------|----|---------|----|----|--------|-------|-------|
| - assente                               | <input type="checkbox"/>            |    |        |    |         |    |    |        |       |       |
| - esterno uso esclusivo                 | <input checked="" type="checkbox"/> |    | 1      |    |         |    |    |        |       |       |
| - esterno uso comune                    | <input type="checkbox"/>            |    |        |    |         |    |    |        |       |       |
| - interno uso comune                    | <input type="checkbox"/>            |    |        |    |         |    |    |        |       |       |
| - w.c. a canna libera                   | <input type="checkbox"/>            |    |        |    |         |    |    |        |       |       |
| - bagno privo di aereaz./illum.naturale | <input type="checkbox"/>            |    |        |    |         |    |    |        |       |       |
| - w.c. a diretto contatto con           | <input type="checkbox"/>            |    | camera |    | salotto |    |    | cucina |       |       |

2) UMIDITA'

|               |                          | PT | 1° | 2° | 3° | 4° | 5° | 6° | oltre | soff. |
|---------------|--------------------------|----|----|----|----|----|----|----|-------|-------|
| - ascendente  | <input type="checkbox"/> |    |    |    |    |    |    |    |       |       |
| - discendente | <input type="checkbox"/> |    |    |    |    |    |    |    |       |       |
| - condensa    | <input type="checkbox"/> |    |    |    |    |    |    |    |       |       |

3) ALTRE CAUSE

|  |                          | PT | 1° | 2° | 3° | 4° | 5° | 6° | oltre | soff. |
|--|--------------------------|----|----|----|----|----|----|----|-------|-------|
| - privo di acqua                         | <input type="checkbox"/> |    |    |    |    |    |    |    |       |       |
| - smaltimento liquami non efficiente     | <input type="checkbox"/> |    |    |    |    |    |    |    |       |       |
| - cucina priva di aereazione             | <input type="checkbox"/> |    |    |    |    |    |    |    |       |       |
| - vani non disimpegnati                  | <input type="checkbox"/> |    |    |    |    |    |    |    |       |       |
| - vani privi di luce ed aereaz. naturale | <input type="checkbox"/> |    |    |    |    |    |    |    |       |       |
| - altezza vani inferiore a 2,70 m.       | <input type="checkbox"/> |    |    |    |    |    |    |    |       |       |
| - pavimentazione non efficiente          | <input type="checkbox"/> |    |    |    |    |    |    |    |       |       |
| - copertura non coibentata               | <input type="checkbox"/> |    |    |    |    |    |    |    |       |       |
| - altre                                  | <input type="checkbox"/> |    |    |    |    |    |    |    |       |       |

**DEGRADO SOCIO - ECONOMICO**

|   |                          | PT | 1° | 2° | 3° | 4° | 5° | 6° | oltre | soff. |
|---|--------------------------|----|----|----|----|----|----|----|-------|-------|
| 1) vuoto  | <input type="checkbox"/> |    |    |    |    |    |    |    |       |       |
| 2) sottoutilizzato  | <input type="checkbox"/> |    |    |    |    |    |    |    |       |       |
| 3) sovraffollato  | <input type="checkbox"/> |    |    |    |    |    |    |    |       |       |
| 4) strutture produttive incompatibili con le preesistenti funzioni residenziali | <input type="checkbox"/> |    |    |    |    |    |    |    |       |       |
| 5) sostituzione del tessuto sociale e produttivo                                | <input type="checkbox"/> |    |    |    |    |    |    |    |       |       |

**N** ANNOTAZIONI

6/99 Mancato rilievo al PT della facciata

DEFINIZIONE DEGLI INTERVENTI AMMESSI

CLASSIFICAZIONE

- 81
- 1 - Immobili dichiarati di interesse storico o artistico ai sensi della L. 1° giugno 1939 n° 1089
  - 2 - Immobili di speciale interesse, parificati, agli effetti dell'art. 4 della L.R. 21 maggio 1980 n° 59, agli immobili suddetti
  - 3 - Immobili o complessi edilizi aventi carattere architettonico o urbanistico significativo ma diversi da quelli precedenti
  - 4 - Immobili o complessi edilizi diversi dai precedenti (da ritenere esclusi dagli elenchi)

CATEGORIE D'INTERVENTO ( art. 2 L.R. 21 maggio 1980 n° 59)

- a) - manutenzione ordinaria \_\_\_\_\_
- b) - manutenzione straordinaria \_\_\_\_\_
- c) - restauro e risanamento conservativo \_\_\_\_\_
- d) - ristrutturazione edilizia di tipo D<sub>1</sub> \_\_\_\_\_
- \_\_\_\_\_ - ristrutturazione edilizia di tipo D<sub>2</sub> \_\_\_\_\_
- \_\_\_\_\_ - ristrutturazione edilizia di tipo D<sub>3</sub> \_\_\_\_\_
- e) - ristrutturazione urbanistica \_\_\_\_\_

DESTINAZIONI D'USO NON AMMESSE

---

---

---

---

---

---

---

---

VINCOLI E PRESCRIZIONI

*esplorazione archeologica per ricerca chiesa Compagni di S. Bragi*

---

---

---

---

---

---

---

---

OPERE NON AMMESSE

---

---

---

---

---

---

---

---

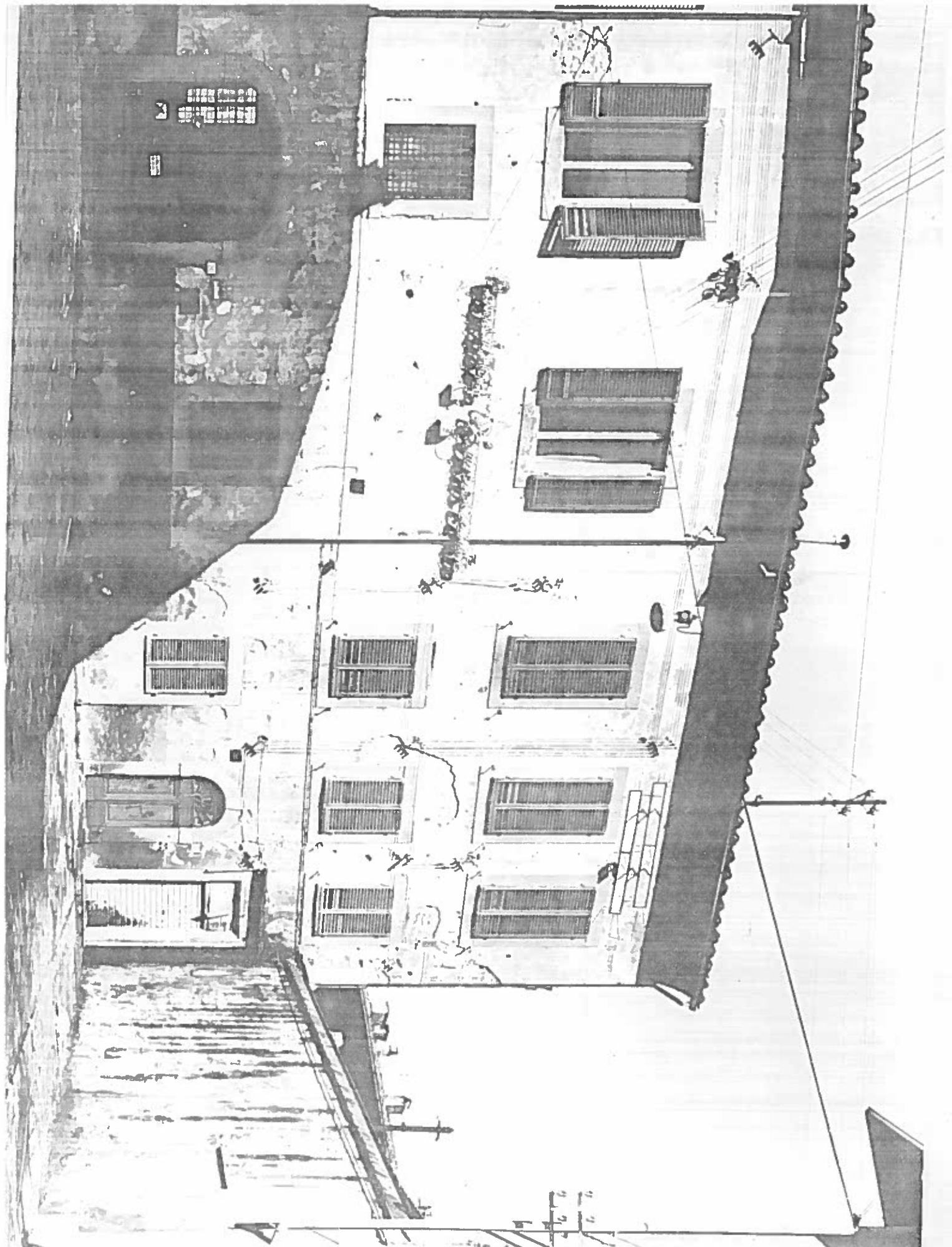

VIA DEL CASTELLETTO 24-26

ISOLATO 189/9

NEG. 13634



Piazza del Particello

Isolato ~~189~~ 189/9 NEGATIVO 19501