

# COMUNE DI PISA - Ufficio Centro Storico

N. progressivo

3

165

N. isolato

Scheda di indagine degli immobili aventi carattere architettonico e urbanistico significativo o con presenza di condizioni di degrado come previsto dagli artt. 7 e 8 della L.R. 21-5-1980, n. 59.

Scheda

n°

Data rilievo

## A CARATTERISTICHE DELL'AREA

Quartiere S. MARTA

Sezione di censimento

Foglio catastale n° 121

Particella/e n° 192

Via e/o Piazza CAVALIERI

n° 4,5

altri eventuali accessi VIA MARTINI

ZONA OMOGENEA DI PIANO

A

B

Area vincolata ai sensi della Legge 1457/1939

Area su cui insistono edifici vincolati ai sensi della Legge 1089/1939

## B IDENTIFICAZIONE FOTOGRAFICA 1910-1911-1917-1931-1909-1945



**C** ELEMENTI TIPICI DELL'EDIFICIO

- 1) EVENTUALE NOMINAZIONE DELL'EDIFICIO.....   
PALAZZO DELL'OBOLONIA.....
- 2) EDIFICIO VINCOLATO AI SENSI DELLA LEGGE 1089/1939 (prot. Soprintendenza n°...134....)
- 3) EDIFICIO ASSIMILATO AI VINCOLI DI CUI ALLA LEGGE 1089/1939 (proprietà Ente età superiore ai 50 anni)
- 4) EDIFICIO CON RIFERIMENTO ALLA STORIA POLITICA, MILITARE, SOCIALE, CULTURALE, ECC. ....
- 5) EDIFICIO RAPPRESENTATIVO PER LA STORIA DELL'ARTE E DELL'ARCHITETTURA ANCHE CONTEMPORANEA.....
- 6) DATAZIONE STORICO - CARTOGRAFICA
- |  |   |
|--|---|
| - anteriore al 1720 (carta Scorzi) <input checked="" type="checkbox"/>   | - anteriore al 1846 (carta Van Lint) <input type="checkbox"/>   |
| - anteriore al 1850 (catasto) <input type="checkbox"/>   | - anteriore al 1888 (carta Pizzanelli) <input type="checkbox"/> |
| - anteriore al 1900 (catasto) <input type="checkbox"/>   | - anteriore al 1925 (catasto) <input type="checkbox"/>          |
| - anteriore al 1967 (foto aerea) <input type="checkbox"/>  | - dal 1967 ad oggi <input type="checkbox"/>                     |
| - datazione certa 1607 <input checked="" type="checkbox"/>   | - datazione presunta <input type="checkbox"/>                   |
| - edificio riportato sulla cartografia in forma corrispondente all'attuale <input checked="" type="checkbox"/> |   |
| - edificio riportato sulla cartografia in forma dissimile all'attuale <input type="checkbox"/>                 |   |
- 7) PRESENZA DI ELEMENTI MEDIOEVALI..... (107)
- 8) IMPIANTO TIPOLOGICO FUNZIONALE
- |  |  |
|--|--|
| - palazzo <input checked="" type="checkbox"/>                      | - palazzo con giardino <input type="checkbox"/>              |
| - villa/villino <input type="checkbox"/>                           | - edificio mono-bifamiliare <input type="checkbox"/>         |
| - edificio plurifamiliare <input type="checkbox"/>                 | - edificio religioso <input type="checkbox"/>                |
| - torre <input type="checkbox"/>                                   | - capannone industriale o terziario <input type="checkbox"/> |
| - edificio multipiano terziario <input type="checkbox"/>           | - edificio scolastico <input type="checkbox"/>               |
| - ospedale/clinica <input type="checkbox"/>                        | - complesso organico <input type="checkbox"/>                |
| - altro..... <input type="checkbox"/>                              |  |
| - impianto originale o storico <input checked="" type="checkbox"/> | - modificato in epoca recente <input type="checkbox"/>       |
- 9) TIPO DI PROPRIETA'
- |  |  |   |
|--|--|---|
| - privata <input type="checkbox"/>               | - demanio <input type="checkbox"/>                               | - ente religioso <input type="checkbox"/> |
| - università <input checked="" type="checkbox"/> | - altro ente SCUOLA LODIGALE <input checked="" type="checkbox"/> | - provincia <input type="checkbox"/>      |
| - comune <input type="checkbox"/>                | - regione <input type="checkbox"/>                               | - altro <input type="checkbox"/>          |

**D** CONSISTENZA DELL'EDIFICIO E PERTINENZE

- 1) SUPERFICIE COMPLESSIVA DEL LOTTO mq 6002
- 2) SUPERFICIE SCOPERTA DI PERTINENZA DELL'EDIFICIO
- |   |  |                                     |
|---|--|-------------------------------------|
| - chiostrina/e <input type="checkbox"/> | - parco <input type="checkbox"/>         | - giardino <input type="checkbox"/> |
| - orto <input type="checkbox"/>         | - corte/cortile <input type="checkbox"/> | - altro <input type="checkbox"/>    |
- 3) NUMERO MASSIMO PIANI EDIFICATI FINO ALLA GRONDA
- |   |   |  |
|---|---|--|
| - seminterrato <input type="checkbox"/>           | - secondo piano <input checked="" type="checkbox"/> | - quinto piano <input type="checkbox"/>    |
| - piano terra <input checked="" type="checkbox"/> | - terzo piano <input checked="" type="checkbox"/>   | - sesto piano <input type="checkbox"/>     |
| - primo piano <input checked="" type="checkbox"/> | - quarto piano <input type="checkbox"/>             | - sei e più piani <input type="checkbox"/> |
- 4) PRESENZA VOLUMI OLTRE LA GRONDA
- |  |                                     |  |
|--|-------------------------------------|--|
| - loggia/e <input type="checkbox"/>        | - torretta <input type="checkbox"/> | - piano abitabile <input type="checkbox"/> |
| - abbaino/i <input type="checkbox"/>       | - terrazza <input type="checkbox"/> | - altro <input type="checkbox"/>           |
| - presenza altana <input type="checkbox"/> | chiusa <input type="checkbox"/>     | aperta <input type="checkbox"/>            |
- 5) PRESENZA DI ANNESSI
- 6) PRESENZA DI SUPERFETAZIONI



C) Piazza dei Cavalieri: n° 5, ad angolo, a 1° e 2° p. traccia di cantoni di verrucano.

*Tesi Maggi - Eleno Edipai dal 1436 al 1800*

**I** DESTINAZIONI D'USO

n° civico	uso	sem.	PT	1°	2°	3°	4°	5°	6°	oltr.	soff.
	abitazione: alloggi n°										
	studenti: alloggi n°										
	commercio ingrosso <input type="checkbox"/>										
	commercio al minuto <input type="checkbox"/>										
	artigianato <input type="checkbox"/>										
	artigianato di servizio <input type="checkbox"/>										
	industria <input type="checkbox"/>										
	università <input type="checkbox"/>										
	chiese/conventi <input type="checkbox"/>										
	ufficio pubblico <input type="checkbox"/>										
	asilo/scuola/ricreazione <input type="checkbox"/>										
	turismo/alberghi <input type="checkbox"/>										
	musei/biblioteche <input type="checkbox"/>										
	mensa <input type="checkbox"/>										
	ufficio/studio privato <input type="checkbox"/>										
	bar/ristorante/pizzeria <input type="checkbox"/>										
	palestre/circoli/ecc. <input type="checkbox"/>										
	deposito/magazzino <input type="checkbox"/>										
	altro <input type="checkbox"/>										
	autorimesse pubbliche <input type="checkbox"/>										
	garages <input type="checkbox"/>										
	altro <input type="checkbox"/>										

**L** INTERVENTI IN CORSO D'OPERA

*SI*

1) - licenza  - concessione  - autorizzazione  prot. spec. n° \_\_\_\_\_

2) OGGETTO

- manutenzione ordinaria  - manutenzione straordinaria
- restauro/risanamento  - ristrutturazione D<sub>1</sub>
- intervento conforme alla licenza  - intervento difforme alla licenza
- intervento conforme alla concessione  - intervento difforme alla concessione
- intervento conforme alla autorizzazione  - intervento difforme alla autorizzazione
- intervento abusivo

**M** INDIVIDUAZIONE DELLE CATEGORIE DI DEGRADO

**DEGRADO FISICO**

1) DEGRADO DELLE STRUTTURE

- strutture verticali  - struttura copertura
- strutture orizzontali  T - 1° | 1° | 2° | 2° - 3° | 3° - 4° | 4° - 5° | 5° - 6° | oltre
- collegamenti verticali  degrado struttura  degrado funzionale

2) RUDERI

3) TIPOLOGIA INADEGUATA ALLA DESTINAZIONE D'USO

**DEGRADO IGIENICO**

- dati rilevati dall'Ufficio Anagrafe della Casa  - rilievo diretto

1) SERVIZI IGIENICI

	PT	1°	2°	3°	4°	5°	6°	oltre	soff.
- assente	<input type="checkbox"/>								
- esterno uso esclusivo	<input type="checkbox"/>								
- esterno uso comune	<input type="checkbox"/>								
- interno uso comune	<input type="checkbox"/>								
- w.c. a canna libera	<input type="checkbox"/>								
- bagno privo di aereaz./illum.naturale	<input type="checkbox"/>								
- w.c. a diretto contatto con	<input type="checkbox"/>		camera		salotto			cucina	

2) UMIDITA'

	PT	1°	2°	3°	4°	5°	6°	oltre	soff.
- ascendente	<input type="checkbox"/>								
- discendente	<input type="checkbox"/>								
- condensa	<input type="checkbox"/>								

3) ALTRE CAUSE

	PT	1°	2°	3°	4°	5°	6°	oltre	soff.
- privo di acqua	<input type="checkbox"/>								
- smaltimento liquami non efficiente	<input type="checkbox"/>								
- cucina priva di aereazione	<input type="checkbox"/>								
- vani non disimpegnati	<input type="checkbox"/>								
- vani privi di luce ed aereaz. naturale	<input type="checkbox"/>								
- altezza vani inferiore a 2,70 m.	<input type="checkbox"/>								
- pavimentazione non efficiente	<input type="checkbox"/>								
- copertura non coibentata	<input type="checkbox"/>								
- altre	<input type="checkbox"/>								

**DEGRADO SOCIO - ECONOMICO**

- |   | PT                                  | 1° | 2° | 3° | 4° | 5° | 6° | oltre | soff. |
|---|-------------------------------------|----|----|----|----|----|----|-------|-------|
| 1) vuoto <u>TUTTO IL PALAZZO</u>  | <input checked="" type="checkbox"/> |    |    |    |    |    |    |       |       |
| 2) sottoutilizzato  | <input type="checkbox"/>            |    |    |    |    |    |    |       |       |
| 3) sovraffollato  | <input type="checkbox"/>            |    |    |    |    |    |    |       |       |
| 4) strutture produttive incompatibili con le preesistenti funzioni residenziali | <input type="checkbox"/>            |    |    |    |    |    |    |       |       |
| 5) sostituzione del tessuto sociale e produttivo                                | <input type="checkbox"/>            |    |    |    |    |    |    |       |       |

**N** ANNOTAZIONI

---



---



---



---



---



---



---



---



---



---

DEFINIZIONE DEGLI INTERVENTI AMMESSI

CLASSIFICAZIONE

- 74  1 - Immobili dichiarati di interesse storico o artistico ai sensi della L. 1° giugno 1939 n° 1089
- 2 - Immobili di speciale interesse, parificati, agli effetti dell'art. 4 della L.R. 21 maggio 1980 n° 59, agli immobili suddetti
- 3 - Immobili o complessi edilizi aventi carattere architettonico o urbanistico significativo ma diversi da quelli precedenti
- 4 - Immobili o complessi edilizi diversi dai precedenti (da ritenere esclusi dagli elenchi)

CATEGORIE D'INTERVENTO ( art. 2 L.R. 21 maggio 1980 n° 59)

- a) - manutenzione ordinaria \_\_\_\_\_
- b) - manutenzione straordinaria \_\_\_\_\_
- c) - restauro e risanamento conservativo \_\_\_\_\_
- d) - ristrutturazione edilizia di tipo D<sub>1</sub> \_\_\_\_\_
- \_\_\_\_\_ - ristrutturazione edilizia di tipo D<sub>2</sub> \_\_\_\_\_
- \_\_\_\_\_ - ristrutturazione edilizia di tipo D<sub>3</sub> \_\_\_\_\_
- e) - ristrutturazione urbanistica \_\_\_\_\_

DESTINAZIONI D'USO NON AMMESSE

\_\_\_\_\_

\_\_\_\_\_

\_\_\_\_\_

\_\_\_\_\_

\_\_\_\_\_

\_\_\_\_\_

VINCOLI E PRESCRIZIONI

\_\_\_\_\_

\_\_\_\_\_

\_\_\_\_\_

\_\_\_\_\_

\_\_\_\_\_

\_\_\_\_\_

OPERE NON AMMESSE

\_\_\_\_\_

\_\_\_\_\_

\_\_\_\_\_

\_\_\_\_\_

\_\_\_\_\_

\_\_\_\_\_

COMUNE DI PISA - ufficio centro storico  
documentazione fotografica

negativo n° \_\_\_\_\_

isolato

165

scheda

3





PIAZZA DEI CAVALIERI 1/5 (PALAZZO DELL'OROLOGIO) PISTOIA 164/35 NEGATIVO 1911C

PALAZZO DEL OROLOGIO - FIANCO SINISTRO-INTERNO ISOLATO 164/3 NEGATIVO 1917

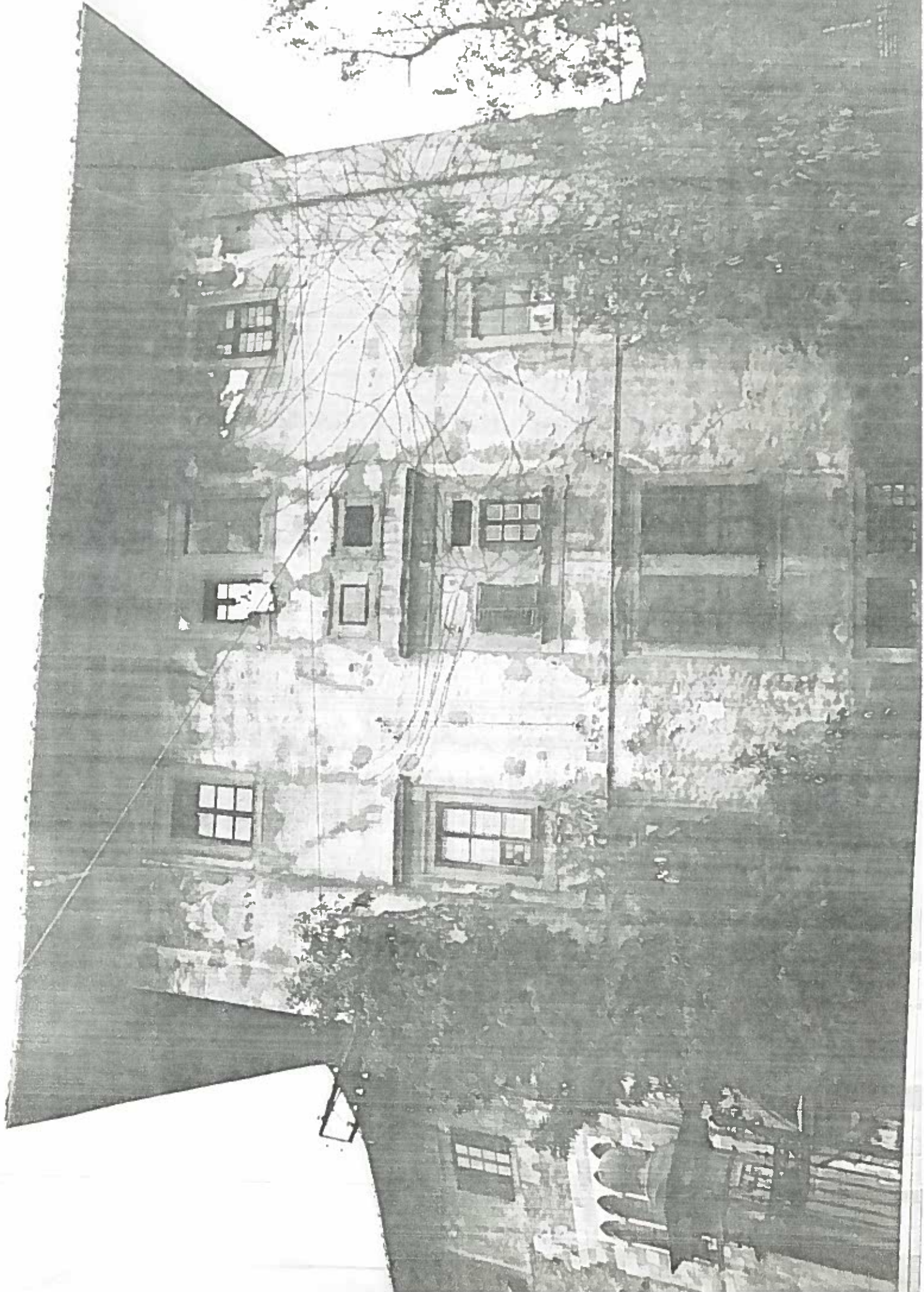



Piazza dei Cavalieri u/s (Palazzo dell'Orologio) Isolato 164/13 NEGATIVO 1911



VIA DAMAZIA 1/3/5/7 ISOLATO 1/64/3 NEGATIVO 18131

ESCA



PASSO  
CARRABILE

4

P. RA DEI CARAMEI 4 PORTINE

ISOLATO 164/3 NEGATIVO 19109

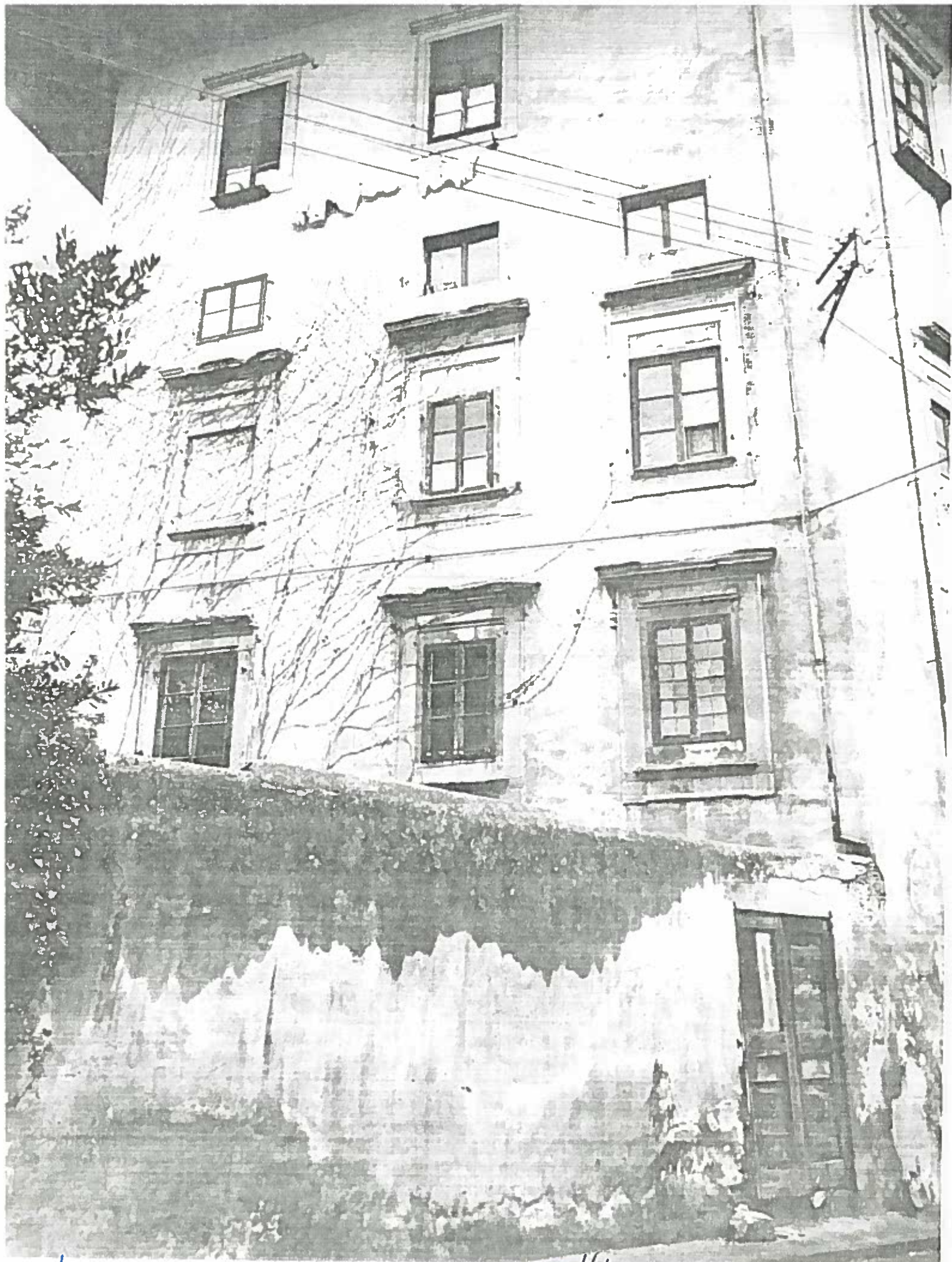

VIA MARTIRI

ISOLATO ~~16~~ 16 2/3 NEGATIVO 18145