

# COMUNE DI PISA - Ufficio Centro Storico

N. progressivo

20

173

N. isolato

Scheda di indagine degli immobili aventi carattere architettonico e urbanistico significativo o con presenza di condizioni di degrado come previsto dagli artt. 7 e 8 della L.R. 21-5-1980, n. 59.

Scheda

n°

Data rilievo

## A CARATTERISTICHE DELL'AREA

Quartiere

S. MARIA

Sezione di censimento

Foglio catastale n°

120

Particella/e n°

218

Via e/o Piazza

S. MARIA

n°

34

altri eventuali accessi

ZONA OMOGENEA DI PIANO

A



B



Area vincolata ai sensi della Legge 1457/1939



Area su cui insistono edifici vincolati ai sensi della Legge 1089/1939



## B IDENTIFICAZIONE FOTOGRAFICA

14011-18850



**C** ELEMENTI TIPICI DELL'EDIFICIO

- 1) EVENTUALE NOMINAZIONE DELL'EDIFICIO.....   
..... PALAZZO ZUCCHELLI .....
- 2) EDIFICIO VINCOLATO AI SENSI DELLA LEGGE 1089/1939 (prot. Soprintendenza n°.... 78...)
- 3) EDIFICIO ASSIMILATO AI VINCOLI DI CUI ALLA LEGGE 1089/1939 (proprietà Ente età superiore ai 50 anni)
- 4) EDIFICIO CON RIFERIMENTO ALLA STORIA POLITICA, MILITARE, SOCIALE, CULTURALE, ECC. ....
- 5) EDIFICIO RAPPRESENTATIVO PER LA STORIA DELL'ARTE E DELL'ARCHITETTURA ANCHE CONTEMPORANEA.....
- 6) DATAZIONE STORICO - CARTOGRAFICA
- anteriore al 1720 (carta Scorzi)  - anteriore al 1846 (carta Van Lint)
  - anteriore al 1850 (catasto)  - anteriore al 1888 (carta Pizzanelli)
  - anteriore al 1900 (catasto)  - anteriore al 1925 (catasto)
  - anteriore al 1967 (foto aerea)  - dal 1967 ad oggi
  - datazione certa  - datazione presunta
  - edificio riportato sulla cartografia in forma corrispondente all'attuale
  - edificio riportato sulla cartografia in forma dissimile all'attuale
- 7) PRESENZA DI ELEMENTI MEDIOEVALI.....
- 8) IMPIANTO TIPOLOGICO FUNZIONALE
- palazzo  - palazzo con giardino
  - villa/villino  - edificio mono-bifamiliare
  - edificio plurifamiliare  - edificio religioso
  - torre  - capannone industriale o terziario
  - edificio multipiano terziario  - edificio scolastico
  - ospedale/clinica  - complesso organico
  - altro.....
  - impianto originale o storico  - modificato in epoca recente
- 9) TIPO DI PROPRIETA'
- privata  - demanio  - ente religioso
  - università  - altro ente  - provincia
  - comune  - regione  - altro

**D** CONSISTENZA DELL'EDIFICIO E PERTINENZE

- 1) SUPERFICIE COMPLESSIVA DEL LOTTO mq 12002
- 2) SUPERFICIE SCOPERTA DI PERTINENZA DELL'EDIFICIO
- chiostrina/e  - parco  - giardino
  - orto  - corte/cortile  - altro
- 3) NUMERO MASSIMO PIANI EDIFICATI FINO ALLA GRONDA
- seminterrato  - secondo piano  - quinto piano
  - piano terra  - terzo piano  - sesto piano
  - primo piano  - quarto piano  - sei e più piani
- 4) PRESENZA VOLUMI OLTRE LA GRONDA
- loggia/e  - torretta  - piano abitabile
  - abbaino/i  - terrazza  - altro
  - presenza altana  chiusa  aperta
- 5) PRESENZA DI ANNESSI
- 6) PRESENZA DI SUPERFETAZIONI



DESTINAZIONI D'USO

n° civico	uso	sem.	PT	1°	2°	3°	4°	5°	6°	oltr.	soff.
34	abitazione: alloggi n° 4			1	1	1					
	studenti: alloggi n°										
	commercio ingrosso <input type="checkbox"/>										
	commercio al minuto <input type="checkbox"/>										
	artigianato <input type="checkbox"/>										
	artigianato di servizio <input type="checkbox"/>										
	industria <input type="checkbox"/>										
34	università IST. LET. SPOGNOLA <input checked="" type="checkbox"/>			1							
	chiese/conventi <input type="checkbox"/>										
	ufficio pubblico <input type="checkbox"/>										
	asilo/scuola/ricreazione <input type="checkbox"/>										
	turismo/alberghi <input type="checkbox"/>										
	musei/biblioteche <input type="checkbox"/>										
	mensa <input type="checkbox"/>										
	ufficio/studio privato <input type="checkbox"/>										
	bar/ristorante/pizzeria <input type="checkbox"/>										
	palestre/circoli/ecc. <input type="checkbox"/>										
	deposito/magazzino <input type="checkbox"/>										
	altro <input type="checkbox"/>										
	autorimesse pubbliche <input type="checkbox"/>										
	garages <input type="checkbox"/>										
	altro <input type="checkbox"/>										

INTERVENTI IN CORSO D'OPERA

1) - licenza  - concessione  - autorizzazione  prot. spec. n° \_\_\_\_\_

2) OGGETTO

- manutenzione ordinaria  - manutenzione straordinaria \_\_\_\_\_
- restauro/risanamento  - ristrutturazione D<sub>1</sub> \_\_\_\_\_
- intervento conforme alla licenza  - intervento difforme alla licenza \_\_\_\_\_
- intervento conforme alla concessione  - intervento difforme alla concessione \_\_\_\_\_
- intervento conforme alla autorizzazione  - intervento difforme alla autorizzazione \_\_\_\_\_
- intervento abusivo

**M** INDIVIDUAZIONE DELLE CATEGORIE DI DEGRADO

**DEGRADO FISICO**

1) DEGRADO DELLE STRUTTURE

- strutture verticali  - struttura copertura   
 - strutture orizzontali  T - 1° | 1° 2° | 2° - 3° | 3° - 4° | 4° - 5° | 5° - 6° | oltre |  
 - collegamenti verticali  degrado struttura  degrado funzionale

2) RUDERI

3) TIPOLOGIA INADEGUATA ALLA DESTINAZIONE D'USO

**DEGRADO IGIENICO**

- dati rilevati dall'Ufficio Anagrafe della Casa  rilievo diretto

1) SERVIZI IGIENICI

	PT	1°	2°	3°	4°	5°	6°	oltre	soff.
- assente	<input type="checkbox"/>								
- esterno uso esclusivo	<input checked="" type="checkbox"/>	1							
- esterno uso comune	<input type="checkbox"/>								
- interno uso comune	<input type="checkbox"/>								
- w.c. a canna libera	<input type="checkbox"/>								
- bagno privo di aereaz./illum.naturale	<input type="checkbox"/>								
- w.c. a diretto contatto con	<input type="checkbox"/>		camera		salotto			cucina	

2) UMIDITA'

	PT	1°	2°	3°	4°	5°	6°	oltre	soff.
- ascendente	<input type="checkbox"/>								
- discendente	<input type="checkbox"/>								
- condensa	<input type="checkbox"/>								

3) ALTRE CAUSE

	PT	1°	2°	3°	4°	5°	6°	oltre	soff.
- privo di acqua	<input type="checkbox"/>								
- smaltimento liquami non efficiente	<input type="checkbox"/>								
- cucina priva di aereazione	<input type="checkbox"/>								
- vani non disimpegnati	<input type="checkbox"/>								
- vani privi di luce ed aereaz. naturale	<input type="checkbox"/>								
- altezza vani inferiore a 2,70 m.	<input type="checkbox"/>								
- pavimentazione non efficiente	<input type="checkbox"/>								
- copertura non coibentata	<input type="checkbox"/>								
- altre	<input type="checkbox"/>								

**DEGRADO SOCIO - ECONOMICO**

1) vuoto

2) sottoutilizzato

3) sovraffollato

4) strutture produttive incompatibili con le preesistenti funzioni residenziali

5) sostituzione del tessuto sociale e produttivo

**N** ANNOTAZIONI

Loggiato sufficienti il giardino con colonno in pietra temporale  
 volta affrescato nell'androne con medaglioni e fusti  
 Altri affreschi sul vano scale e nelle volte del lucernario

DEFINIZIONE DEGLI INTERVENTI AMMESSI

CLASSIFICAZIONE

- 105  1 - Immobili dichiarati di interesse storico o artistico ai sensi della L. 1° giugno 1939 n° 1089
- 2 - Immobili di speciale interesse, parificati, agli effetti dell'art. 4 della L.R. 21 maggio 1980 n° 59, agli immobili suddetti
- 3 - Immobili o complessi edilizi aventi carattere architettonico o urbanistico significativo ma diversi da quelli precedenti
- 4 - Immobili o complessi edilizi diversi dai precedenti (da ritenere esclusi dagli elenchi)

CATEGORIE D'INTERVENTO ( art. 2 L.R. 21 maggio 1980 n° 59)

- a) - manutenzione ordinaria \_\_\_\_\_
- b) - manutenzione straordinaria \_\_\_\_\_
- c) - restauro e risanamento conservativo \_\_\_\_\_
- d) - ristrutturazione edilizia di tipo D<sub>1</sub> \_\_\_\_\_
- \_\_\_\_\_ - ristrutturazione edilizia di tipo D<sub>2</sub> \_\_\_\_\_
- \_\_\_\_\_ - ristrutturazione edilizia di tipo D<sub>3</sub> \_\_\_\_\_
- e) - ristrutturazione urbanistica \_\_\_\_\_

DESTINAZIONI D'USO NON AMMESSE

\_\_\_\_\_

\_\_\_\_\_

\_\_\_\_\_

\_\_\_\_\_

\_\_\_\_\_

\_\_\_\_\_

VINCOLI E PRESCRIZIONI

\_\_\_\_\_

\_\_\_\_\_

\_\_\_\_\_

\_\_\_\_\_

\_\_\_\_\_

\_\_\_\_\_

OPERE NON AMMESSE

\_\_\_\_\_

\_\_\_\_\_

\_\_\_\_\_

\_\_\_\_\_

\_\_\_\_\_

\_\_\_\_\_

da Tesi MAGGI/ ELENCO EDIFICI DAL 1406 AL 1800

Via S.Maria n. 34

Edificio di tre piani, alto mt. 19 circa con facciata lunga mt.12 circa.

Al pt., portale con imposte intagliate e con cornice in pietra terminante con timpano che include una brocca in pietra con decorazione a grottesca (cfr. il Palazzo dei Consoli del Mare in via S.Martino); ai lati, due finestre quadrate (una per parte) con grata in ferro e con cornice in pietra variamente lavorata e, verso sinistra, una terza finestra rettangolare con grata in ferro, dotata di davanzale sorretto da mensole a volute e di lunetta che include una brocca in pietra.

Al primo piano quattro finestre rettangolari con cornici in pietra sor montate da aggetto orizzontale scanalato e chiuse, in basso, da un cornicione in pietra pure scanalato.

Al secondo piano, identica situazione; vi si ripete anche un cornicione più sottile e meno aggettante.

Al terzo piano un ugual numero di finestre con cornici in pietra (rifatte) e con davanzale.

Gronda in calce scanalata (rifatta). L'edificio si estende in profondità da 25 a 40 mt. circa ed ha, sul retro, una vasta area libera adibita a giardino.

La facciata è in pessimo stato di conservazione.

Bibliografia

L'Elenco cit., p. 165, n. 376, informa: "Palazzo Zucchelli, in via S. Maria, 22 (facciata del sec. XVII)".

Da una incisione del Polloni (POLLONI B., Cenni storici illustrativi, XII vedute cit., p. 6 e tav. 1) risulta una situazione analoga a quella attuale salvo una modifica avvenuta al secondo piano dove sono scomparsi i quattro oculi con cornice che si aprivano sotto il tetto. La copertura è rifatta.

VIA GALVANI VEDUTA DI CORTELA

POSATO 173/20 NEGATIVO 18830

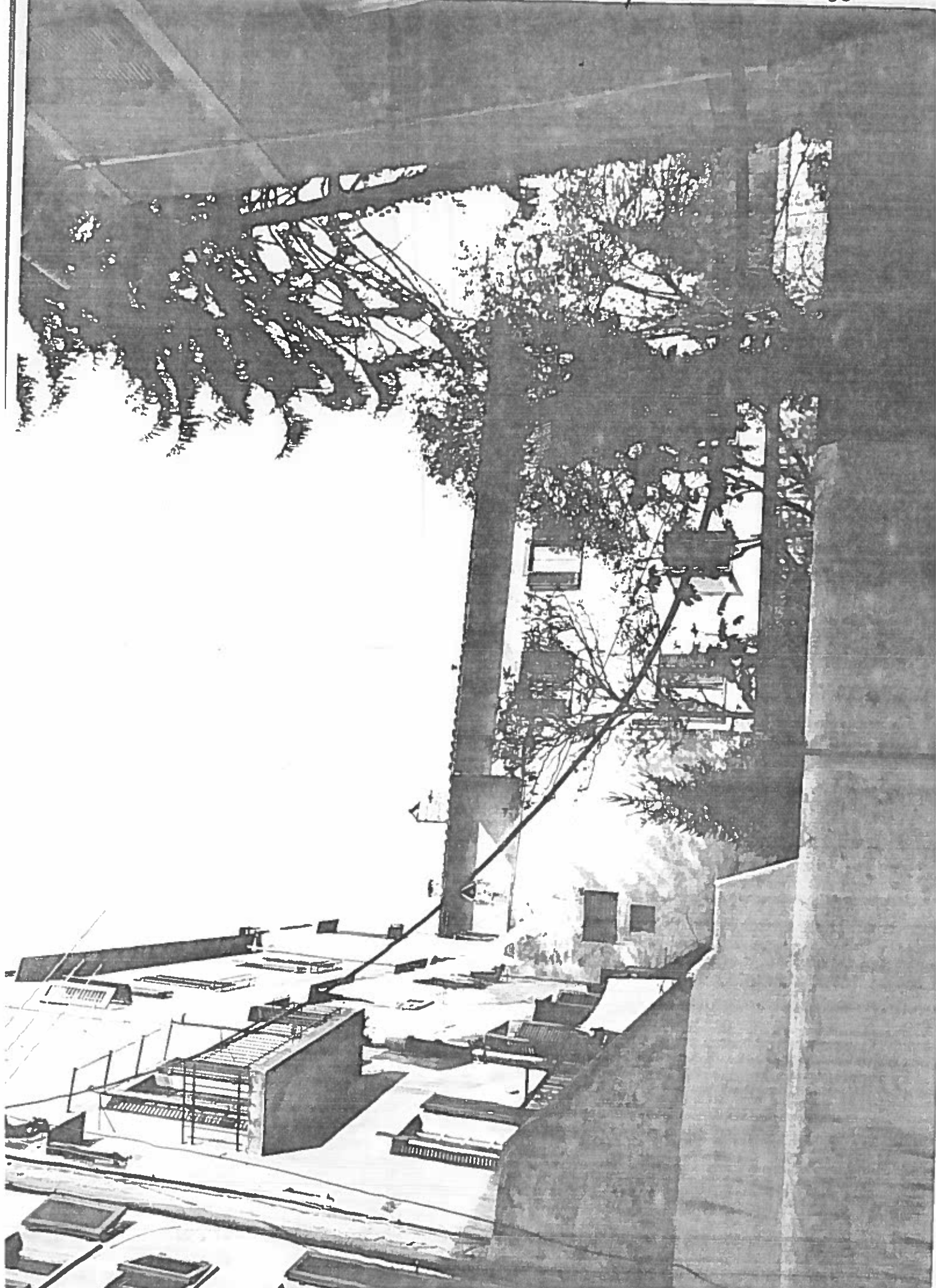



VIA S. MARIA 34

IST. FILOSOFIA

ISOLATO 173/20 NEGATIVO 14011