

# COMUNE DI PISA - Ufficio Centro Storico

N. progressivo

7

197

N. isolato

Scheda di indagine degli immobili aventi carattere architettonico e urbanistico significativo o con presenza di condizioni di degrado come previsto dagli artt. 7 e 8 della L.R. 21-5-1980, n. 59.

Scheda

n° \_\_\_\_\_

Data rilievo \_\_\_\_\_

## A CARATTERISTICHE DELL'AREA

Quartiere S. MARIA

Sezione di censimento \_\_\_\_\_

Foglio catastale n° 121Particella/e n° 445Via e/o Piazza BORGOSTRETTOn° 39.... 45altri eventuali accessi via NOTARI 32 - 34

ZONA OMOGENEA DI PIANO

A B Area vincolata ai sensi della Legge 1457/1939 Area su cui insistono edifici vincolati ai sensi della Legge 1089/1939 

## B IDENTIFICAZIONE FOTOGRAFICA

18591 - 13581

**C** ELEMENTI TIPICI DELL'EDIFICIO

- 1) EVENTUALE NOMINAZIONE DELL'EDIFICIO.....
- 2) EDIFICIO VINCOLATO AI SENSI DELLA LEGGE 1089/1939 (prot., Soprintendenza n°.....)
- 3) EDIFICIO ASSIMILATO AI VINCOLI DI CUI ALLA LEGGE 1089/1939 (proprietà Ente età superiore ai 50 anni)
- 4) EDIFICIO CON RIFERIMENTO ALLA STORIA POLITICA, MILITARE, SOCIALE, CULTURALE, ECC. ....
- 5) EDIFICIO RAPPRESENTATIVO PER LA STORIA DELL'ARTE E DELL'ARCHITETTURA ANCHE CONTEMPORANEA.....
- 6) DATAZIONE STORICO - CARTOGRAFICA
- anteriore al 1720 (carta Scorzi)  - anteriore al 1846 (carta Van Lint)
  - anteriore al 1850 (catasto)  - anteriore al 1888 (carta Pizzanelli)
  - anteriore al 1900 (catasto)  - anteriore al 1925 (catasto)
  - anteriore al 1967 (foto aerea)  - dal 1967 ad oggi
  - datazione certa  - datazione presunta
  - edificio riportato sulla cartografia in forma corrispondente all'attuale
  - edificio riportato sulla cartografia in forma dissimile all'attuale

- 7) PRESENZA DI ELEMENTI MEDIOEVALI.....
- 8) IMPIANTO TIPOLOGICO FUNZIONALE
- palazzo  - palazzo con giardino
  - villa/villino  - edificio mono-bifamiliare
  - edificio plurifamiliare  - edificio religioso
  - torre  - capannone industriale o terziario
  - edificio multipiano terziario  - edificio scolastico
  - ospedale/clinica  - complesso organico
  - altro.....
  - impianto originale o storico  - modificato in epoca recente

- 9) TIPO DI PROPRIETA'
- privata  - demanio  - ente religioso
  - università  - altro ente  - provincia
  - comune  - regione  - altro

**D** CONSISTENZA DELL'EDIFICIO E PERTINENZE

- 1) SUPERFICIE COMPLESSIVA DEL LOTTO mq 2002
- 2) SUPERFICIE SCOPERTA DI PERTINENZA DELL'EDIFICIO
- chiostrina/e  - parco  - giardino
  - orto  - corte/cortile  - altro
- 3) NUMERO MASSIMO PIANI EDIFICATI FINO ALLA GRONDA
- seminterrato  - secondo piano  - quinto piano
  - piano terra  - terzo piano  - sesto piano
  - primo piano  - quarto piano  - sei e più piani
- 4) PRESENZA VOLUMI OLTRE LA GRONDA
- loggia/e  - torretta  - piano abitabile
  - abbaino/i  - terrazza  - altro
  - presenza altana  chiusa  aperta
- 5) PRESENZA DI ANNESSI
- 6) PRESENZA DI SUPERFETAZIONI

**E** STRUTTURE AVENTI CARATTERISTICHE SIGNIFICATIVE

1) STRUTTURE VERTICALI *otto panche* strutture originali  -  strutture sostituite   
 - pilastri in conci *di verrucano del soffitto*  - archi in conci di verrucano   
 - pilastri in cotto *in parte sostituiti*  - archi in cotto   
 - muratura continua in verrucano a vista  - muratura continua in cotto a vista   
 - muratura con intonaco di tipo tradizionale  - altre

2) STRUTTURE ORIZZONTALI strutture originali  strutture sostituite   
 - volte portanti  a crociera  a vela  a botte  altre   
 - solai in legno con mezzane  - solai a cassettone   
 - solai sostituiti con materiali non tradizionali  - altre

3) COPERTURA struttura originale  struttura sostituita   
 - in legno con mezzane  - in legno con presenza di capriate   
 - con struttura non tradizionale  - altro   
 manto originale  manto sostituito   
 - coppi e tegoli  - altro *opaco in tuccata*

4) TIPO SCALE ESTERNE struttura originale  struttura sostituita   
 - monumentale  - dritta a rampa continua  - dritta a più rampe   
 - composita a più rampe  - composita  - altre

5) TIPO SCALE INTERNE struttura originale  struttura sostituita   
 - monumentale  - dritta a rampa continua  - dritta a più rampe   
 - a pozzo  - composita  - ad anima   
 - a chiocciola  - altre   
 - rivestimento gradini: originale  sostituito

**F** ELEMENTI ARCHITETTONICI ESTERNI SIGNIFICATIVI

1) PORTALI AD ARCO originale  sostituito   
 - con cornice a bozze  pietra  malta  - con cornice scanalata  pietra  malta   
 - con cornice liscia  pietra  malta  - altre  pietra  malta

2) RIQUADRATURE DI APERTURE originali  sostituite   
 - timpani  pietra  malta  - fasce scolpite  pietra  malta   
 - lunette  pietra  malta  - fasce semplici  pietra  malta   
 - fasce decorate *in malta con mensole a volute*  - altre

3) PRESENZA DI LOGGIATI O PORTICATI DI IMPIANTO ORIGINALE *con volte a crociera*   
 - su un solo piano *p.t. - 1°*  - tamponati  - su più piani

4) PRESENZA DI ANDRONE

**G** ELEMENTI DECORATIVI ESTERNI SIGNIFICATIVI

1) PRESENZA DI PORZIONI MURARIE  AFFRESCATE  A GRAFFITO

2) PRESENZA DI DECORAZIONI DI SOTTOGRONDA  
 - mensole intagliate semplici  - a cassettoni in legno   
 - mensole intagliate multiple  - altre

3) PRESENZA ALTRI ELEMENTI DECORATIVI DI PREGIO *legno in malta*   
 - stemmi  scolpiti  ceramici  in pietra  altro   
 - lapidi  scolpiti  ceramici  in pietra  altro   
 - mensole  scolpite  semplici  altro   
 - cornici marcapiano  pietra  malta  - bugnati continui  pietra  malta   
 - bugnati angolari  pietra  malta   
 - portoni in legno  - cancellate  - inferriate   
 - lunette in ferro  - vetri piombati e/o colorati  - altri

4) PRESENZA DI ELEMENTI SIGNIFICATIVI DI ARREDO URBANO

**I** DESTINAZIONI D'USO

n° civico	uso	sem.	PT	1°	2°	3°	4°	5°	6°	oltr.	soff.
34	abitazione: alloggi n° 8			2	2	2	2				
	studenti: alloggi n°										
	commercio ingrosso <input type="checkbox"/>										
	commercio al minuto PESUMERIA/OPERICE <input type="checkbox"/>		3								
	artigianato <del>ABBIGLIAMENTO</del> OPERICE <input checked="" type="checkbox"/>			1							
	artigianato di servizio <input type="checkbox"/>										
	industria <input type="checkbox"/>										
	università <input type="checkbox"/>										
	chiese/conventi <input type="checkbox"/>										
	ufficio pubblico <input type="checkbox"/>										
	asilo/scuola/ricreazione <input type="checkbox"/>										
34	turismo/alberghi <del>off. documente</del> <input checked="" type="checkbox"/>			1							
	musei/biblioteche <input type="checkbox"/>										
	mensa <input type="checkbox"/>										
	ufficio/studio privato <input type="checkbox"/>										
	bar/ristorante/pizzeria <input type="checkbox"/>										
	palestre/circoli/ecc. <input type="checkbox"/>										
	deposito/magazzino <input type="checkbox"/>										
	altro <input type="checkbox"/>										
	autorimesse pubbliche <input type="checkbox"/>										
	garages <input type="checkbox"/>										
	altro <input type="checkbox"/>										

**L** INTERVENTI IN CORSO D'OPERA

- 1) - licenza  - concessione  - autorizzazione  prot. spec. n° \_\_\_\_\_
- 2) OGGETTO
- manutenzione ordinaria  - manutenzione straordinaria
  - restauro/risanamento  - ristrutturazione D<sub>1</sub>
  - intervento conforme alla licenza  - intervento difforme alla licenza
  - intervento conforme alla concessione  - intervento difforme alla concessione
  - intervento conforme alla autorizzazione  - intervento difforme alla autorizzazione
  - intervento abusivo

**M** INDIVIDUAZIONE DELLE CATEGORIE DI DEGRADO

**DEGRADO FISICO**

1) DEGRADO DELLE STRUTTURE

- strutture verticali
- strutture orizzontali  | T - 1° | 1° | 2° | 2° - 3° | 3° - 4° | 4° - 5° | 5° - 6° | oltre
- collegamenti verticali  degrado struttura  degrado funzionale
- struttura copertura

2) RUDERI

3) TIPOLOGIA INADEGUATA ALLA DESTINAZIONE D'USO

**DEGRADO IGIENICO**

- dati rilevati dall'Ufficio Anagrafe della Casa  rilievo diretto

1) SERVIZI IGIENICI

	PT	1°	2°	3°	4°	5°	6°	oltre	soff.
- assente	<input type="checkbox"/>								
- esterno uso esclusivo	<input checked="" type="checkbox"/>				1.				
- esterno uso comune	<input type="checkbox"/>								
- interno uso comune	<input type="checkbox"/>								
- w.c. a canna libera	<input type="checkbox"/>								
- bagno privo di aereaz./illum.naturale	<input type="checkbox"/>								
- w.c. a diretto contatto con	<input type="checkbox"/>								
			camera		salotto				cucina

2) UMIDITA'

	PT	1°	2°	3°	4°	5°	6°	oltre	soff.
- ascendente	<input type="checkbox"/>								
- discendente	<input type="checkbox"/>								
- condensa	<input type="checkbox"/>								

3) ALTRE CAUSE

	PT	1°	2°	3°	4°	5°	6°	oltre	soff.
- privo di acqua	<input type="checkbox"/>								
- smaltimento liquami non efficiente	<input type="checkbox"/>								
- cucina priva di aereazione	<input type="checkbox"/>								
- vani non disimpegnati	<input type="checkbox"/>								
- vani privi di luce ed aereaz. naturale	<input type="checkbox"/>								
- altezza vani inferiore a 2,70 m.	<input type="checkbox"/>								
- pavimentazione non efficiente	<input type="checkbox"/>								
- copertura non coibentata	<input type="checkbox"/>								
- altre	<input type="checkbox"/>								

**DEGRADO SOCIO - ECONOMICO**

1) vuoto

2) sottoutilizzato

3) sovraffollato

4) strutture produttive incompatibili con le preesistenti funzioni residenziali

5) sostituzione del tessuto sociale e produttivo

**N** ANNOTAZIONI

6/99 nuova versione facciate relativi al PT.

DEFINIZIONE DEGLI INTERVENTI AMMESSI

CLASSIFICAZIONE

- 23 |  1 - Immobili dichiarati di interesse storico o artistico ai sensi della L. 1° giugno 1939 n° 1089
- 2 - Immobili di speciale interesse, parificati, agli effetti dell'art. 4 della L.R. 21 maggio 1980 n° 59, agli immobili suddetti
- 3 - Immobili o complessi edilizi aventi carattere architettonico o urbanistico significativo ma diversi da quelli precedenti
- 4 - Immobili o complessi edilizi diversi dai precedenti (da ritenere esclusi dagli elenchi)

CATEGORIE D'INTERVENTO ( art. 2 L.R. 21 maggio 1980 n° 59)

- a) - manutenzione ordinaria \_\_\_\_\_
- b) - manutenzione straordinaria \_\_\_\_\_
- c) - restauro e risanamento conservativo \_\_\_\_\_
- d) - ristrutturazione edilizia di tipo D<sub>1</sub> \_\_\_\_\_
- \_\_\_\_\_ - ristrutturazione edilizia di tipo D<sub>2</sub> \_\_\_\_\_
- \_\_\_\_\_ - ristrutturazione edilizia di tipo D<sub>3</sub> \_\_\_\_\_
- e) - ristrutturazione urbanistica \_\_\_\_\_

DESTINAZIONI D'USO NON AMMESSE

\_\_\_\_\_

\_\_\_\_\_

\_\_\_\_\_

\_\_\_\_\_

\_\_\_\_\_

\_\_\_\_\_

\_\_\_\_\_

VINCOLI E PRESCRIZIONI

\_\_\_\_\_

\_\_\_\_\_

\_\_\_\_\_

\_\_\_\_\_

\_\_\_\_\_

\_\_\_\_\_

\_\_\_\_\_

OPERE NON AMMESSE

\_\_\_\_\_

\_\_\_\_\_

\_\_\_\_\_

\_\_\_\_\_

\_\_\_\_\_

\_\_\_\_\_

\_\_\_\_\_

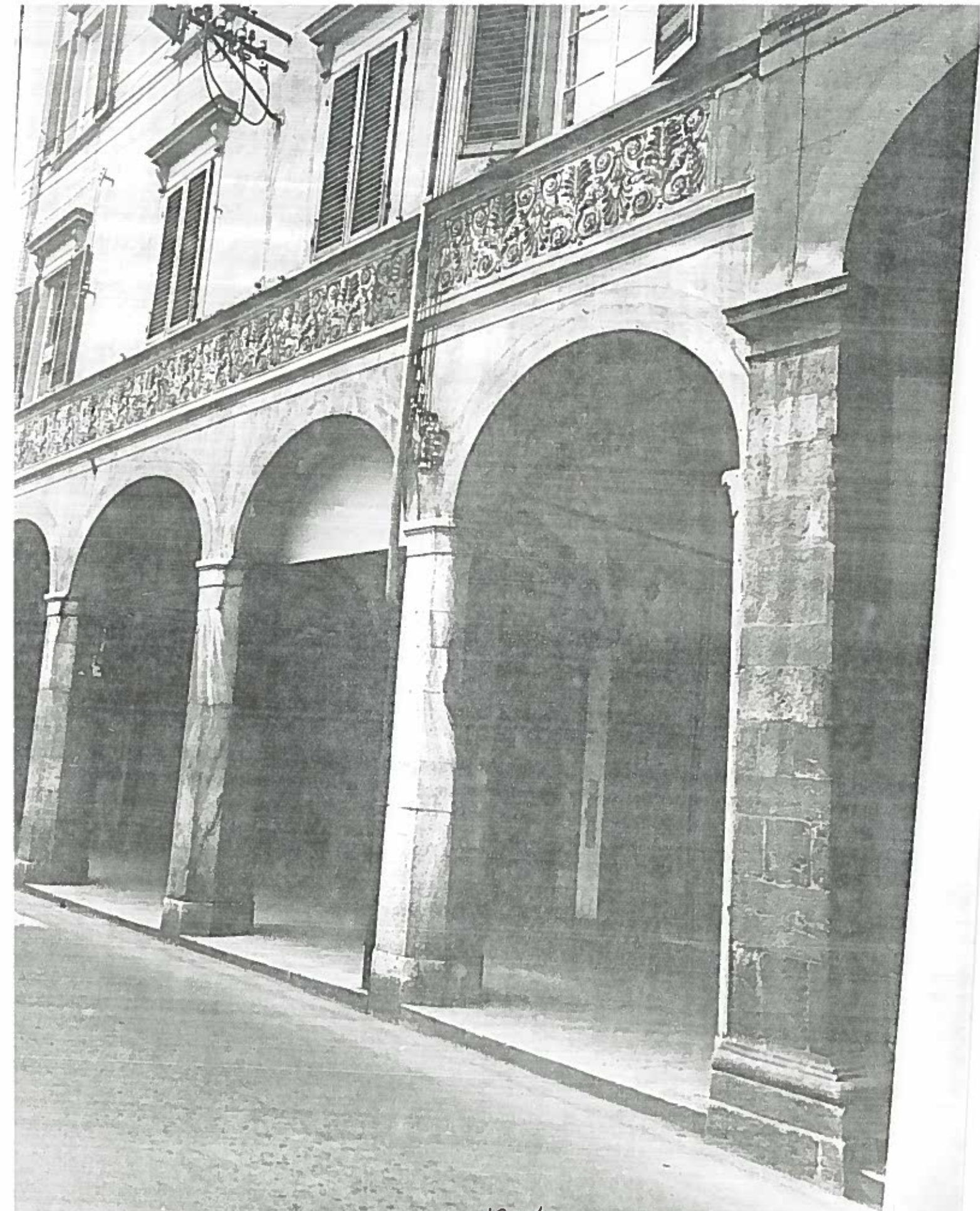

197/7  
ricostrutto dal 35 al 41 ISOLATO 80 Nepatwo 18591



197/7

BORGIO STRETTO n° 37-39-41-43-45

ISOLATO 20

NEGATIVO 13581