

COMUNE DI PISA - Ufficio Centro Storico

N. progressivo

12

185

N. isolato

Scheda di indagine degli immobili aventi carattere architettonico e urbanistico significativo o con presenza di condizioni di degrado come previsto dagli artt. 7 e 8 della L.R. 21-5-1980, n. 59.

Scheda

n°

Data rilievo

A CARATTERISTICHE DELL'AREA

Quartiere

S. MARIA

Sezione di censimento

Foglio catastale n°

124

Particella/e n°

50

Via e/o Piazza

S. Giugio

n°

8-9

altri eventuali accessi

ZONA OMOGENEA DI PIANO

A



B



Area vincolata ai sensi della Legge 1457/1939



Area su cui insistono edifici vincolati ai sensi della Legge 1089/1939



B IDENTIFICAZIONE FOTOGRAFICA

13962-13961-18873-18874-18875

C ELEMENTI TIPICI DELL'EDIFICIO

- 1) EVENTUALE NOMINAZIONE DELL'EDIFICIO.....
..... CASA PRINI
- 2) EDIFICIO VINCOLATO AI SENSI DELLA LEGGE 1089/1939 (prot., Soprintendenza n°..... 80.....)
- 3) EDIFICIO ASSIMILATO AI VINCOLI DI CUI ALLA LEGGE 1089/1939 (proprietà Ente età superiore ai 50 anni)
- 4) EDIFICIO CON RIFERIMENTO ALLA STORIA POLITICA, MILITARE, SOCIALE, CULTURALE, ECC.
- 5) EDIFICIO RAPPRESENTATIVO PER LA STORIA DELL'ARTE E DELL'ARCHITETTURA ANCHE CONTEMPORANEA.....
- 6) DATAZIONE STORICO - CARTOGRAFICA
- anteriore al 1720 (carta Scorzi) - anteriore al 1846 (carta Van Lint)
 - anteriore al 1850 (catasto) - anteriore al 1888 (carta Pizzanelli)
 - anteriore al 1900 (catasto) - anteriore al 1925 (catasto)
 - anteriore al 1967 (foto aerea) - dal 1967 ad oggi
 - datazione certa - datazione presunta
 - edificio riportato sulla cartografia in forma corrispondente all'attuale
 - edificio riportato sulla cartografia in forma dissimile all'attuale
- 7) PRESENZA DI ELEMENTI MEDIOEVALI..... (2)
- 8) IMPIANTO TIPOLOGICO FUNZIONALE
- palazzo - palazzo con giardino
 - villa/villino - edificio mono-bifamiliare
 - edificio plurifamiliare - edificio religioso
 - torre - capannone industriale o terziario
 - edificio multipiano terziario - edificio scolastico
 - ospedale/clinica - complesso organico
 - altro.....
 - impianto originale o storico - modificato in epoca recente
- 9) TIPO DI PROPRIETA'
- privata - demanio - ente religioso
 - università - altro ente - provincia
 - comune - regione - altro

D CONSISTENZA DELL'EDIFICIO E PERTINENZE

- 1) SUPERFICIE COMPLESSIVA DEL LOTTO mq 450
- 2) SUPERFICIE SCOPERTA DI PERTINENZA DELL'EDIFICIO
- chiostrina/e - parco - giardino
 - orto - corte/cortile - altro
- 3) NUMERO MASSIMO PIANI EDIFICATI FINO ALLA GRONDA
- seminterrato - secondo piano - quinto piano
 - piano terra - terzo piano - sesto piano
 - primo piano - quarto piano - sei e più piani
- 4) PRESENZA VOLUMI OLTRE LA GRONDA
- loggia/e - torretta - piano abitabile
 - abbaino/i - terrazza - altro
 - presenza altana chiusa aperta
- 5) PRESENZA DI ANNESSI
- 6) PRESENZA DI SUPERFETAZIONI

Ten Moss. Elenco edifici medioevoli
 Elenco edifici dal 1406 al 1800

DESTINAZIONI D'USO

n° civico	uso	sem.	PT	1°	2°	3°	4°	5°	6°	oltr.	soff.
9	abitazione: alloggi n° 6			2	3	2					
	studenti: alloggi n°			1							
	commercio ingrosso <input type="checkbox"/>										
	commercio al minuto <input type="checkbox"/>										
	artigianato <input type="checkbox"/>										
8	artigianato di servizio Tipographe F&C <input checked="" type="checkbox"/>			1							
	industria <input type="checkbox"/>										
	università <input type="checkbox"/>										
	chiese/conventi <input type="checkbox"/>										
	ufficio pubblico <input type="checkbox"/>										
	asilo/scuola/ricreazione <input type="checkbox"/>										
	turismo/alberghi <input type="checkbox"/>										
	musei/biblioteche <input type="checkbox"/>										
	mensa <input type="checkbox"/>										
	ufficio/studio privato <input type="checkbox"/>										
	bar/ristorante/pizzeria <input type="checkbox"/>										
	palestre/circoli/ecc. <input type="checkbox"/>										
10	deposito/magazzino vetro <input checked="" type="checkbox"/>			1							
	altro <input type="checkbox"/>										
	autorimesse pubbliche <input type="checkbox"/>										
	garages <input type="checkbox"/>										
	altro <input type="checkbox"/>										

INTERVENTI IN CORSO D'OPERA

- 1) - licenza - concessione - autorizzazione prot. spec. n° _____
- 2) OGGETTO
- manutenzione ordinaria - manutenzione straordinaria
 - restauro/risanamento - ristrutturazione D₁
 - intervento conforme alla licenza - intervento difforme alla licenza
 - intervento conforme alla concessione - intervento difforme alla concessione
 - intervento conforme alla autorizzazione - intervento difforme alla autorizzazione
 - intervento abusivo

M INDIVIDUAZIONE DELLE CATEGORIE DI DEGRADO

DEGRADO FISICO

1) DEGRADO DELLE STRUTTURE

- strutture verticali - struttura copertura
 - strutture orizzontali | T - 1° | 1° | 2° | 2° - 3° | 3° - 4° | 4° - 5° | 5° - 6° | oltre |
 - collegamenti verticali degrado struttura degrado funzionale

2) RUDERI

3) TIPOLOGIA INADEGUATA ALLA DESTINAZIONE D'USO

DEGRADO IGIENICO

- dati rilevati dall'Ufficio Anagrafe della Casa - rilievo diretto

1) SERVIZI IGIENICI

	PT	1°	2°	3°	4°	5°	6°	oltre	soff.
- assente	<input type="checkbox"/>								
- esterno uso esclusivo	<input type="checkbox"/>								
- esterno uso comune	<input type="checkbox"/>								
- interno uso comune	<input type="checkbox"/>								
- w.c. a canna libera	<input type="checkbox"/>								
- bagno privo di aereaz./illum.naturale	<input type="checkbox"/>								
- w.c. a diretto contatto con	<input type="checkbox"/>	2		camera	salotto		XX	cucina	

2) UMIDITA'

	PT	1°	2°	3°	4°	5°	6°	oltre	soff.
- ascendente	<input type="checkbox"/>								
- discendente	<input type="checkbox"/>								
- condensa	<input type="checkbox"/>								

3) ALTRE CAUSE

	PT	1°	2°	3°	4°	5°	6°	oltre	soff.
- privo di acqua	<input type="checkbox"/>								
- smaltimento liquami non efficiente	<input type="checkbox"/>								
- cucina priva di aereazione	<input type="checkbox"/>								
- vani non disimpegnati	<input type="checkbox"/>								
- vani privi di luce ed aereaz. naturale	<input type="checkbox"/>								
- altezza vani inferiore a 2,70 m.	<input type="checkbox"/>								
- pavimentazione non efficiente	<input type="checkbox"/>								
- copertura non coibentata	<input type="checkbox"/>								
- altre	<input type="checkbox"/>								

DEGRADO SOCIO - ECONOMICO

	PT	1°	2°	3°	4°	5°	6°	oltre	soff.
1) vuoto (3) <u>Fiume Levan</u>	<input type="checkbox"/>	1	1	1					
2) sottoutilizzato	<input type="checkbox"/>								
3) sovraffollato	<input type="checkbox"/>								
4) strutture produttive incompatibili con le preesistenti funzioni residenziali	<input type="checkbox"/>								
5) sostituzione del tessuto sociale e produttivo	<input type="checkbox"/>								

N ANNOTAZIONI

7/99 feuato mononimo al p.t.

DEFINIZIONE DEGLI INTERVENTI AMMESSI

CLASSIFICAZIONE

- 187 1 - Immobili dichiarati di interesse storico o artistico ai sensi della L. 1° giugno 1939 n° 1089
- 2 - Immobili di speciale interesse, parificati, agli effetti dell'art. 4 della L.R. 21 maggio 1980 n° 59, agli immobili suddetti
- 3 - Immobili o complessi edilizi aventi carattere architettonico o urbanistico significativo ma diversi da quelli precedenti
- 4 - Immobili o complessi edilizi diversi dai precedenti (da ritenere esclusi dagli elenchi)

CATEGORIE D'INTERVENTO (art. 2 L.R. 21 maggio 1980 n° 59)

- a) - manutenzione ordinaria _____
- b) - manutenzione straordinaria _____
- c) - restauro e risanamento conservativo _____
- d) - ristrutturazione edilizia di tipo D₁ _____
- _____ - ristrutturazione edilizia di tipo D₂ _____
- _____ - ristrutturazione edilizia di tipo D₃ _____
- e) - ristrutturazione urbanistica _____

DESTINAZIONI D'USO NON AMMESSE

VINCOLI E PRESCRIZIONI

OPERE NON AMMESSE

Tesi Paggi -
 Cleme Edifei Medheval. —

- E) F), pag. 114: "Casa Prini, in piazzetta S. Giorgio, n. 5 (resti di costruzioni dei secoli XIII e XIV)".
- E) Piazza S. Giorgio: n° 10, 4 pilastri di verrucano, gli ultimi 3 dei quali sono collegati a pt. e 1° p. da architravi della stessa pietra. Al 2° p. traccia di due archi di verrucano a tutto sesto, colleganti i pilastri. Tra il 1° e il 2° pilastro, a 1° p. vi è un arco ribassato in cotto con ghiera aggettante non lavorata.
- F) Piazza S. Giorgio: n° 8-9, traccia di un pilastro di verrucano, che a livello del 1° p. continua in mattoni: ai suoi due lati si impostano, a 1° e 2° p., grandi archi ribassati in cotto con ghiera aggettante, che a loro volta si impostano sulle costruzioni precedenti e seguenti.

Terzi Maggi -
Eques Edifici Medievali _____

G) Piazza S. Giorgio: la costruzione è visibile dal 1° p. compreso. Al 1° e 2° p. muro continuo a mattoni in cui si aprono per ciascun piano due finestre rettangolari concluse da archi ribassati in cotto con ghiera semplice non aggettante.

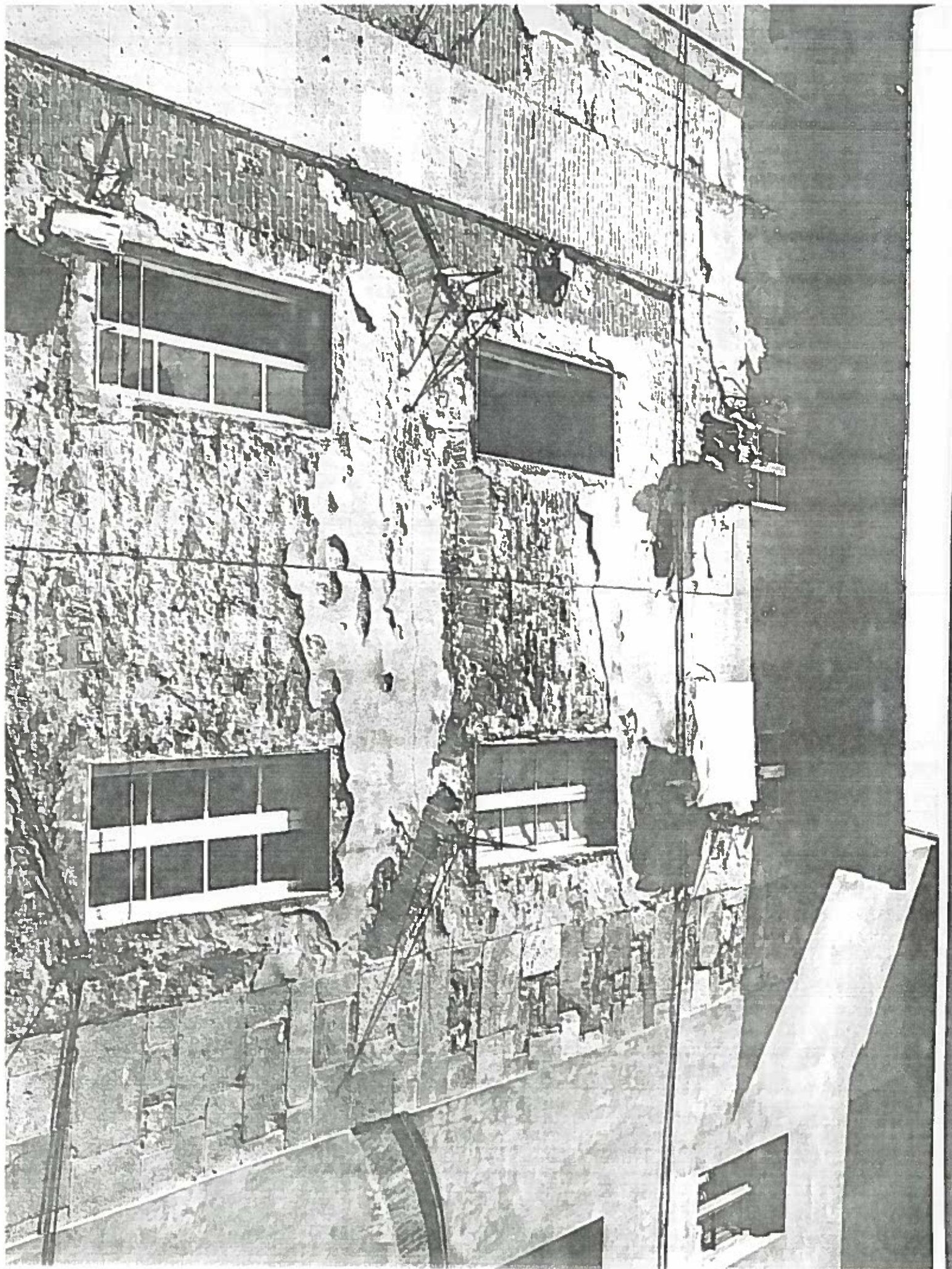

NEGATIVU 18873

ISQVATO 65

P 20A S GIOEGHO 8/9



P.zza S. Giorgio 10

ISOLATO 65

NEGATIVO 18874



P. 22A S. GIORGIO 8/9

ISOLATO 65

NEGATIVO 18875



P. 22A S. GIORGIO 10

ISOLA TO

NEGATIVO 13962

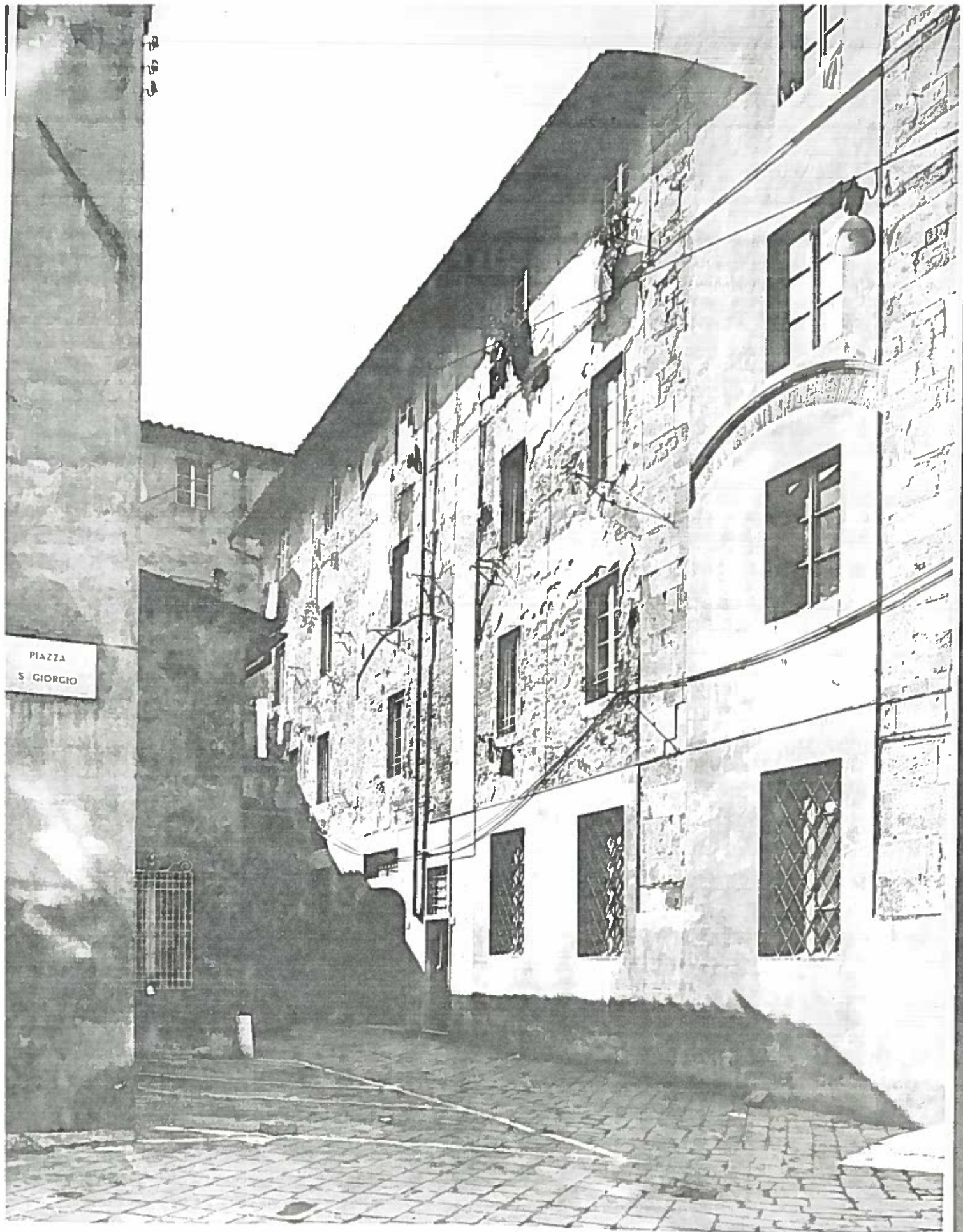

P. V. S. GIORGIO

LEONARDO 65

NEGATIVO 13961