

COMUNE DI PISA - Ufficio Centro Storico

N. progressivo

4

199

N. isolato

Scheda di indagine degli immobili aventi carattere architettonico e urbanistico significativo o con presenza di condizioni di degrado come previsto dagli artt. 7 e 8 della L.R. 21-5-1980, n. 59.

Scheda

n°

Data rilievo

A CARATTERISTICHE DELL'AREA

Quartiere S. MARIA

Sezione di censimento

Foglio catastale n° 124

Particella/e n° 85-667

Via e/o Piazza Vicolo Portau Rosso

n° 9-15-17

altri eventuali accessi no Cowlesca

15-17-19

ZONA OMOGENEA DI PIANO

A

B

Area vincolata ai sensi della Legge 1457/1939

Area su cui insistono edifici vincolati ai sensi della Legge 1089/1939

B IDENTIFICAZIONE FOTOGRAFICA 19194-18447-18448-18443-18645



C ELEMENTI TIPICI DELL'EDIFICIO

- 1) EVENTUALE NOMINAZIONE DELL'EDIFICIO.....
..... CASA VOLTEERRANI - CASA REDINI -
- 2) EDIFICIO VINCOLATO AI SENSI DELLA LEGGE 1089/1939 (prot. Soprintendenza n°..... 75).....
- 3) EDIFICIO ASSIMILATO AI VINCOLI DI CUI ALLA LEGGE 1089/1939 (proprietà Ente età superiore ai 50 anni).....
- 4) EDIFICIO CON RIFERIMENTO ALLA STORIA POLITICA, MILITARE, SOCIALE, CULTURALE, ECC.
- 5) EDIFICIO RAPPRESENTATIVO PER LA STORIA DELL'ARTE E DELL'ARCHITETTURA ANCHE CONTEMPORANEA.....
- 6) DATAZIONE STORICO - CARTOGRAFICA
- | | | | |
|--|-------------------------------------|--|-------------------------------------|
| - anteriore al 1720 (carta Scorzi) | <input checked="" type="checkbox"/> | - anteriore al 1846 (carta Van Lint) | <input type="checkbox"/> |
| - anteriore al 1850 (catasto) | <input type="checkbox"/> | - anteriore al 1888 (carta Pizzanelli) | <input type="checkbox"/> |
| - anteriore al 1900 (catasto) | <input type="checkbox"/> | - anteriore al 1925 (catasto) | <input type="checkbox"/> |
| - anteriore al 1967 (foto aerea) | <input type="checkbox"/> | - dal 1967 ad oggi | <input type="checkbox"/> |
| - datazione certa | <input checked="" type="checkbox"/> | - datazione presunta | <input type="checkbox"/> |
| - edificio riportato sulla cartografia in forma corrispondente all'attuale | | | <input checked="" type="checkbox"/> |
| - edificio riportato sulla cartografia in forma dissimile all'attuale | | | <input type="checkbox"/> |
- 7) PRESENZA DI ELEMENTI MEDIOEVALI..... (m).....
- 8) IMPIANTO TIPOLOGICO FUNZIONALE
- | | | | |
|---------------------------------|-------------------------------------|-------------------------------------|--------------------------|
| - palazzo | <input type="checkbox"/> | - palazzo con giardino | <input type="checkbox"/> |
| - villa/villino | <input type="checkbox"/> | - edificio mono-bifamiliare | <input type="checkbox"/> |
| - edificio plurifamiliare | <input checked="" type="checkbox"/> | - edificio religioso | <input type="checkbox"/> |
| - torre | <input type="checkbox"/> | - capannone industriale o terziario | <input type="checkbox"/> |
| - edificio multipiano terziario | <input type="checkbox"/> | - edificio scolastico | <input type="checkbox"/> |
| - ospedale/clinica | <input type="checkbox"/> | - complesso organico | <input type="checkbox"/> |
| - altro..... | | | <input type="checkbox"/> |
| - impianto originale o storico | <input checked="" type="checkbox"/> | - modificato in epoca recente | <input type="checkbox"/> |
- 9) TIPO DI PROPRIETA'
- | | | | | | |
|--------------|-------------------------------------|--------------|--------------------------|------------------|--------------------------|
| - privata | <input checked="" type="checkbox"/> | - demanio | <input type="checkbox"/> | - ente religioso | <input type="checkbox"/> |
| - università | <input type="checkbox"/> | - altro ente | <input type="checkbox"/> | - provincia | <input type="checkbox"/> |
| - comune | <input type="checkbox"/> | - regione | <input type="checkbox"/> | - altro | <input type="checkbox"/> |

D CONSISTENZA DELL'EDIFICIO E PERTINENZE

- 1) SUPERFICIE COMPLESSIVA DEL LOTTO mq 3502
- 2) SUPERFICIE SCOPERTA DI PERTINENZA DELL'EDIFICIO
- | | | | | | |
|----------------|--------------------------|-----------------|--------------------------|------------|--------------------------|
| - chiostrina/e | <input type="checkbox"/> | - parco | <input type="checkbox"/> | - giardino | <input type="checkbox"/> |
| - orto | <input type="checkbox"/> | - corte/cortile | <input type="checkbox"/> | - altro | <input type="checkbox"/> |
- 3) NUMERO MASSIMO PIANI EDIFICATI FINO ALLA GRONDA
- | | | | | | |
|----------------|-------------------------------------|-----------------|-------------------------------------|-------------------|--------------------------|
| - seminterrato | <input type="checkbox"/> | - secondo piano | <input checked="" type="checkbox"/> | - quinto piano | <input type="checkbox"/> |
| - piano terra | <input checked="" type="checkbox"/> | - terzo piano | <input checked="" type="checkbox"/> | - sesto piano | <input type="checkbox"/> |
| - primo piano | <input checked="" type="checkbox"/> | - quarto piano | <input type="checkbox"/> | - sei e più piani | <input type="checkbox"/> |
- 4) PRESENZA VOLUMI OLTRE LA GRONDA
- | | | | | | |
|-------------------|--------------------------|------------|--------------------------|-------------------|--------------------------|
| - loggia/e | <input type="checkbox"/> | - torretta | <input type="checkbox"/> | - piano abitabile | <input type="checkbox"/> |
| - abbaino/i | <input type="checkbox"/> | - terrazza | <input type="checkbox"/> | - altro | <input type="checkbox"/> |
| - presenza altana | <input type="checkbox"/> | - chiusa | <input type="checkbox"/> | - aperta | <input type="checkbox"/> |
- 5) PRESENZA DI ANNESSI.....
- 6) PRESENZA DI SUPERFETAZIONI.....

Tor Maggi - Etnos Edifici Medevali

I DESTINAZIONI D'USO

n° civico	uso	sem.	PT	1°	2°	3°	4°	5°	6°	oltr.	soff.
	abitazione: alloggi n° <u>9</u>			<u>2</u>	<u>12</u>	<u>4</u>					
	studenti: alloggi n° <u>1</u>					<u>1</u>					
	commercio ingrosso <input type="checkbox"/>										
	commercio al minuto <input type="checkbox"/>										
	artigianato <input type="checkbox"/>										
	artigianato di servizio <input type="checkbox"/>										
	industria <input type="checkbox"/>										
	università <input type="checkbox"/>										
	chiese/conventi <input type="checkbox"/>										
	ufficio pubblico <input type="checkbox"/>										
	asilo/scuola/ricreazione <input type="checkbox"/>										
	turismo/alberghi <input type="checkbox"/>										
	musei/biblioteche <input type="checkbox"/>										
	mensa <input type="checkbox"/>										
	ufficio/studio privato <input type="checkbox"/>										
	bar/ristorante/pizzeria <input type="checkbox"/>										
	palestre/circoli/ecc. <input type="checkbox"/>										
	deposito/magazzino <input type="checkbox"/>										
	altro <input type="checkbox"/>										
	autorimesse pubbliche <input type="checkbox"/>										
	garages <input type="checkbox"/>										
	altro <input type="checkbox"/>										

L INTERVENTI IN CORSO D'OPERA

- 1) - licenza - concessione - autorizzazione prot. spec. n° _____
- 2) OGGETTO
- manutenzione ordinaria - manutenzione straordinaria
 - restauro/risanamento - ristrutturazione D₁
 - intervento conforme alla licenza - intervento difforme alla licenza
 - intervento conforme alla concessione - intervento difforme alla concessione
 - intervento conforme alla autorizzazione - intervento difforme alla autorizzazione
 - intervento abusivo

M INDIVIDUAZIONE DELLE CATEGORIE DI DEGRADO

DEGRADO FISICO

1) DEGRADO DELLE STRUTTURE

- strutture verticali - struttura copertura
- strutture orizzontali | T - 1° | 1° | 2° | 2° - 3° | 3° - 4° | 4° - 5° | 5° - 6° | oltre
- collegamenti verticali degrado struttura degrado funzionale

2) RUDERI

3) TIPOLOGIA INADEGUATA ALLA DESTINAZIONE D'USO

DEGRADO IGIENICO

- dati rilevati dall'Ufficio Anagrafe della Casa rilievo diretto

1) SERVIZI IGIENICI

	PT	1°	2°	3°	4°	5°	6°	oltre	soff.
- assente	<input type="checkbox"/>								
- esterno uso esclusivo	<input checked="" type="checkbox"/>	2	3	1 1/2					
- esterno uso comune	<input checked="" type="checkbox"/>			1/2					
- interno uso comune	<input type="checkbox"/>								
- w.c. a canna libera	<input type="checkbox"/>								
- bagno privo di aereaz./illum.naturale	<input type="checkbox"/>								
- w.c. a diretto contatto con	<input checked="" type="checkbox"/>		camera		salotto			cucina	A

2) UMIDITA'

	PT	1°	2°	3°	4°	5°	6°	oltre	soff.
- ascendente	<input type="checkbox"/>								
- discendente	<input checked="" type="checkbox"/>			1/2					
- condensa	<input type="checkbox"/>								

3) ALTRE CAUSE

	PT	1°	2°	3°	4°	5°	6°	oltre	soff.
- privo di acqua	<input type="checkbox"/>								
- smaltimento liquami non efficiente	<input type="checkbox"/>								
- cucina priva di aereazione	<input type="checkbox"/>								
- vani non disimpegnati	<input checked="" type="checkbox"/>			1/2					
- vani privi di luce ed aereaz. naturale	<input type="checkbox"/>								
- altezza vani inferiore a 2,70 m.	<input type="checkbox"/>								
- pavimentazione non efficiente	<input type="checkbox"/>								
- copertura non coibentata	<input type="checkbox"/>								
- altre	<input type="checkbox"/>								

DEGRADO SOCIO - ECONOMICO

	PT	1°	2°	3°	4°	5°	6°	oltre	soff.
1) vuoto	<input type="checkbox"/>								
2) sottoutilizzato	<input checked="" type="checkbox"/>			2					
3) sovraffollato	<input checked="" type="checkbox"/>			2					
4) strutture produttive incompatibili con le preesistenti funzioni residenziali	<input type="checkbox"/>								
5) sostituzione del tessuto sociale e produttivo	<input type="checkbox"/>								

N ANNOTAZIONI

le scale ad arancio fino al 1° piano al 1° piano
 se ne appoggia un'altra a pezzo che parte al 3°
 una rampa unica a stette raggiunge il secondo -

Edificio classificato come "particolarmente degradato" ai sensi della Legge n°392/78 art. 18 (deib. n° 624 del 30.10.1978 esecutiva)

6/99 Manutenzione progetto PT

DEFINIZIONE DEGLI INTERVENTI AMMESSI

CLASSIFICAZIONE

185

- 1 - Immobili dichiarati di interesse storico o artistico ai sensi della L. 1° giugno 1939 n° 1089
- 2 - Immobili di speciale interesse, parificati, agli effetti dell'art. 4 della L.R. 21 maggio 1980 n° 59, agli immobili suddetti
- 3 - Immobili o complessi edilizi aventi carattere architettonico o urbanistico significativo ma diversi da quelli precedenti
- 4 - Immobili o complessi edilizi diversi dai precedenti (da ritenere esclusi dagli elenchi)

CATEGORIE D'INTERVENTO (art. 2 L.R. 21 maggio 1980 n° 59)

- a) - manutenzione ordinaria _____
- b) - manutenzione straordinaria _____
- c) - restauro e risanamento conservativo _____
- d) - ristrutturazione edilizia di tipo D₁ _____
- ristrutturazione edilizia di tipo D₂ _____
- ristrutturazione edilizia di tipo D₃ _____
- e) - ristrutturazione urbanistica _____

DESTINAZIONI D'USO NON AMMESSE

VINCOLI E PRESCRIZIONI

OPERE NON AMMESSE

COMUNE DI PISA - ufficio centro storico
documentazione fotografica

negativo n° _____

isolato
199

scheda
4



-Tesi MAGGI -

-Elenco Edifici Medievali -

- A) Vicolo del Porton Rosso (tratto est-nord): fino al 2° p. sette pilastri di verrucano, tranne il 1° ad angolo con via Cavalca, che giunge a pt.
- A) Vicolo del Porton Rosso (tratto est-nord): tre pilastri di verrucano, di cui due sotto la volta, il terzo giunge oltre il 2° p.
- B) Vicolo del Porton Rosso (tratto est-Nord): muro continuo a conci di verrucano e pilastro angolare con vicolo del Porton Rosso (tratto ovest).
- A) Via Cavalca: n° 15-17, tre pilastri di verrucano a pt. Ai piani superiori probabilmente pilastri in cotto.
- A) pag. 118: "Casa Volterrani, in vicolo del Porton Rosso, n. 7 (resti di costruzioni dei secoli XIII e XIV)".
- B) pag. 115: "Casa Redini, in vicolo del Porton Rosso, n. 3 (resti di costruzioni dei secoli XIII e XIV)".
- B) Vicolo del Porton Rosso (tratto ovest): a pt. traccia di muro a piccoli conci di verrucano.

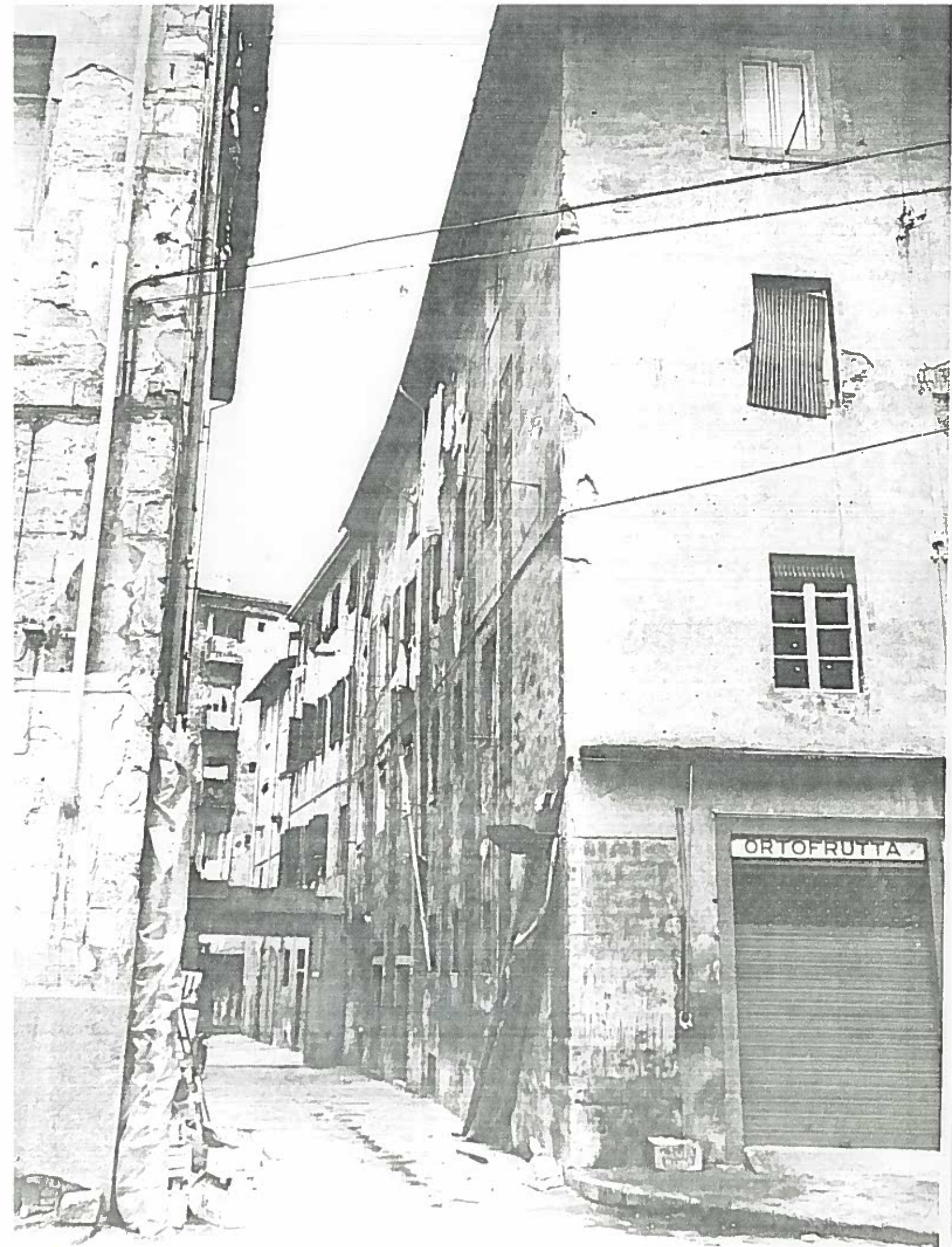

VICOLO DEL PORTON ROSSO

ISOLATO 109/4

NEGATIVO 18443

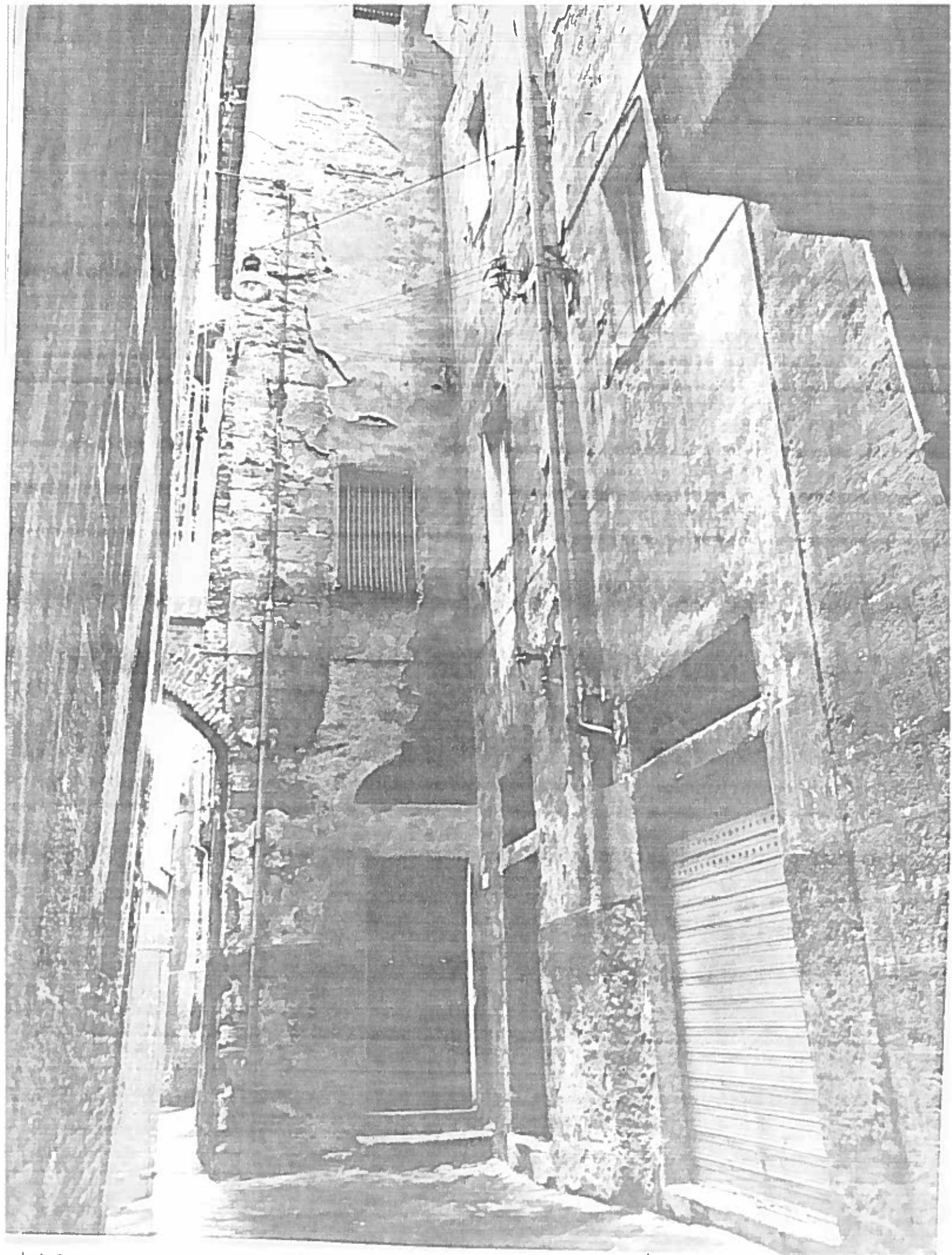

VICOLO DEL PORTON ROSSO

ISOLATO 199/4

NEG. 19194