

COMUNE DI PISA - Ufficio Centro Storico

N. progressivo

6

197

N. isolato

Scheda di indagine degli immobili aventi carattere architettonico e urbanistico significativo o con presenza di condizioni di degrado come previsto dagli artt. 7 e 8 della L.R. 21-5-1980, n. 59.

Scheda

n° _____

Data rilievo _____

A CARATTERISTICHE DELL'AREA

Quartiere

S. MARIA

Sezione di censimento _____

Foglio catastale n°

121

Particella/e n°

446

Via e/o Piazza

BORGO STRETTO ?

n°

33-35-37

altri eventuali accessi

via Notari 30

ZONA OMOGENEA DI PIANO

A



B

Area vincolata ai sensi della Legge 1457/1939 Area su cui insistono edifici vincolati ai sensi della Legge 1089/1939

B IDENTIFICAZIONE FOTOGRAFICA

18593 - 13580 - 13579 - 18592

C ELEMENTI TIPICI DELL'EDIFICIO

1) EVENTUALE NOMINAZIONE DELL'EDIFICIO.....
..... CASA CHETONI - MARCONI - VIVIANI

2) EDIFICIO VINCOLATO AI SENSI DELLA LEGGE 1089/1939 (prot. Soprintendenza n°... 129...)

3) EDIFICIO ASSIMILATO AI VINCOLI DI CUI ALLA LEGGE 1089/1939 (proprietà Ente età superiore ai 50 anni)

4) EDIFICIO CON RIFERIMENTO ALLA STORIA POLITICA, MILITARE, SOCIALE, CULTURALE, ECC.

5) EDIFICIO RAPPRESENTATIVO PER LA STORIA DELL'ARTE E DELL'ARCHITETTURA ANCHE CONTEMPORANEA.....

6) DATAZIONE STORICO - CARTOGRAFICA

- anteriore al 1720 (carta Scorzi) <input checked="" type="checkbox"/>	- anteriore al 1846 (carta Van Lint) <input type="checkbox"/>
- anteriore al 1850 (catasto) <input checked="" type="checkbox"/>	- anteriore al 1888 (carta Pizzanelli) <input type="checkbox"/>
- anteriore al 1900 (catasto) <input type="checkbox"/>	- anteriore al 1925 (catasto) <input type="checkbox"/>
- anteriore al 1967 (foto aerea) <input type="checkbox"/>	- dal 1967 ad oggi <input type="checkbox"/>
- datazione certa <input type="checkbox"/>	- datazione presunta <input checked="" type="checkbox"/>
- edificio riportato sulla cartografia in forma corrispondente all'attuale <input type="checkbox"/>	
- edificio riportato sulla cartografia in forma dissimile all'attuale <input type="checkbox"/>	

7) PRESENZA DI ELEMENTI MEDIOEVALI..... SI

8) IMPIANTO TIPOLOGICO FUNZIONALE

- palazzo <input checked="" type="checkbox"/>	- palazzo con giardino <input type="checkbox"/>
- villa/villino <input checked="" type="checkbox"/>	- edificio mono-bifamiliare <input type="checkbox"/>
- edificio plurifamiliare <input type="checkbox"/>	- edificio religioso <input type="checkbox"/>
- torre <input type="checkbox"/>	- capannone industriale o terziario <input type="checkbox"/>
- edificio multipiano terziario <input type="checkbox"/>	- edificio scolastico <input type="checkbox"/>
- ospedale/clinica <input type="checkbox"/>	- complesso organico <input type="checkbox"/>
- altro..... <input type="checkbox"/>	
- impianto originale o storico <input checked="" type="checkbox"/>	- modificato in epoca recente <input type="checkbox"/>

9) TIPO DI PROPRIETA'

- privata <input checked="" type="checkbox"/>	- demanio <input type="checkbox"/>	- ente religioso <input type="checkbox"/>
- università <input type="checkbox"/>	- altro ente <input type="checkbox"/>	- provincia <input type="checkbox"/>
- comune <input type="checkbox"/>	- regione <input type="checkbox"/>	- altro <input type="checkbox"/>

D CONSISTENZA DELL'EDIFICIO E PERTINENZE

1) SUPERFICIE COMPLESSIVA DEL LOTTO mq 1500

2) SUPERFICIE SCOPERTA DI PERTINENZA DELL'EDIFICIO

- chiostrina/e <input type="checkbox"/>	- parco <input type="checkbox"/>	- giardino <input type="checkbox"/>
- orto <input type="checkbox"/>	- corte/cortile <input type="checkbox"/>	- altro <input type="checkbox"/>

3) NUMERO MASSIMO PIANI EDIFICATI FINO ALLA GRONDA

- seminterrato <input checked="" type="checkbox"/>	- secondo piano <input checked="" type="checkbox"/>	- quinto piano <input type="checkbox"/>
- piano terra <input checked="" type="checkbox"/>	- terzo piano <input checked="" type="checkbox"/>	- sesto piano <input type="checkbox"/>
- primo piano <input checked="" type="checkbox"/>	- quarto piano <input checked="" type="checkbox"/>	- sei e più piani <input type="checkbox"/>

4) PRESENZA VOLUMI OLTRE LA GRONDA

- loggia/e <input type="checkbox"/>	- torretta <input type="checkbox"/>	- piano abitabile <input type="checkbox"/>
- abbaino/i <input type="checkbox"/>	- terrazza <input type="checkbox"/>	- altro <input type="checkbox"/>
- presenza altana <input type="checkbox"/>	chiusa <input type="checkbox"/>	aperta <input type="checkbox"/>

5) PRESENZA DI ANNESSI

6) PRESENZA DI SUPERFETAZIONI

E STRUTTURE AVENTI CARATTERISTICHE SIGNIFICATIVE

1) STRUTTURE VERTICALI strutture originali strutture sostituite

- pilastri in conci di verrucano *otto buchi* - archi in conci di verrucano

- pilastri in cotto *sostituiti* - archi in cotto

- muratura continua in verrucano a vista - muratura continua in cotto a vista

- muratura con intonaco di tipo tradizionale - altre

2) STRUTTURE ORIZZONTALI strutture originali strutture sostituite

- volte portanti a crociera a vela a botte altre

- solai in legno con mezzane *cauto rifilato* - solai a cassettoni

- solai sostituiti con materiali non tradizionali - altre

3) COPERTURA struttura originale struttura sostituita

- in legno con mezzane - in legno con presenza di capriate

- con struttura non tradizionale - altro

manto originale manto sostituito

- coppi e tegoli - altro *grando infuocate*

4) TIPO SCALE ESTERNE struttura originale struttura sostituita

- monumentale - dritta a rampa continua - dritta a più rampe

- composita a più rampe - composita - altre

5) TIPO SCALE INTERNE struttura originale struttura sostituita

- monumentale - dritta a rampa continua - dritta a più rampe

- a pozzo *con la cancellata* - composita - ad anima

- a chiocciola - altre

- rivestimento gradini: originale sostituito

F ELEMENTI ARCHITETTONICI ESTERNI SIGNIFICATIVI

1) PORTALI AD ARCO originale sostituito

- con cornice a bozze pietra malta - con cornice scanalata pietra malta

- con cornice liscia pietra malta - altre pietra malta

2) RIQUADRATURE DI APERTURE originali sostituite

- timpani pietra malta - fasce scolpite pietra malta

- lunette pietra malta - fasce semplici pietra malta

- fasce decorate - altre *con affetti superiori in malta*

3) PRESENZA DI LOGGIATI O PORTICATI DI IMPIANTO ORIGINALE *con vetri a croce*

- su un solo piano *più 10* - tamponati - su più piani

4) PRESENZA DI ANDRONE

G ELEMENTI DECORATIVI ESTERNI SIGNIFICATIVI

1) PRESENZA DI PORZIONI MURARIE AFFRESCATE A GRAFFITO

2) PRESENZA DI DECORAZIONI DI SOTTOGRONDA

- mensole intagliate semplici - a cassettoni in legno

- mensole intagliate multiple - altre

3) PRESENZA ALTRI ELEMENTI DECORATIVI DI PREGIO

- stemmi scolpiti ceramici in pietra *sul portale* altro *usando*

- lapidi scolpiti ceramici in pietra altro

- mensole scolpite semplici altro

- cornici marcapiano pietra malta - bugnati continui pietra malta

- bugnati angolari pietra malta

- portoni in legno - cancellate - inferriate

- lunette in ferro - vetri piombati e/o colorati - altri

4) PRESENZA DI ELEMENTI SIGNIFICATIVI DI ARREDO URBANO

TESI TRACCI - ELENCO EDIFICI MEDIEVALI - BORGO STRETTO n° 33-37
 a p.t. portici poggiati su colonne ottagonali e due grossi archi ribassati
 in alto con ghiera semplice e cortina continue superiore o. m. l. u. i.

I DESTINAZIONI D'USO

n° civico	uso	sem.	PT	1°	2°	3°	4°	5°	6°	oltr.	soff.
35	abitazione: alloggi n°					2	2				
	studenti: alloggi n°										
	commercio ingrosso <input type="checkbox"/>										
	commercio al minuto <input type="checkbox"/>										
	artigianato <input type="checkbox"/>										
	artigianato di servizio <input type="checkbox"/>										
	industria <input type="checkbox"/>										
	università <input type="checkbox"/>										
	chiese/conventi <input type="checkbox"/>										
	ufficio pubblico <input type="checkbox"/>										
	asilo/scuola/ricreazione <input type="checkbox"/>										
	turismo/alberghi <input type="checkbox"/>										
	musei/biblioteche <input type="checkbox"/>										
	mensa <input type="checkbox"/>										
	ufficio/studio privato <input checked="" type="checkbox"/>			3	1						
	bar/ristorante/pizzeria <input type="checkbox"/>										
	palestre/circoli/ecc. <input type="checkbox"/>										
	deposito/magazzino <input type="checkbox"/>										
	altro <input type="checkbox"/>										
	autorimesse pubbliche <input type="checkbox"/>										
	garages <input type="checkbox"/>										
	altro <input type="checkbox"/>										

L INTERVENTI IN CORSO D'OPERA

- 1) - licenza - concessione - autorizzazione prot. spec. n° _____
- 2) OGGETTO
- manutenzione ordinaria _____
 - manutenzione straordinaria _____
 - restauro/risanamento _____
 - ristrutturazione D₁ _____
 - intervento conforme alla licenza _____
 - intervento difforme alla licenza _____
 - intervento conforme alla concessione _____
 - intervento difforme alla concessione _____
 - intervento conforme alla autorizzazione _____
 - intervento difforme alla autorizzazione _____
 - intervento abusivo _____

M INDIVIDUAZIONE DELLE CATEGORIE DI DEGRADO

DEGRADO FISICO

1) DEGRADO DELLE STRUTTURE

- strutture verticali - struttura copertura
 - strutture orizzontali | T - 1° | 1° | 2° | 2° - 3° | 3° - 4° | 4° - 5° | 5° - 6° | oltre |
 - collegamenti verticali degrado struttura degrado funzionale

2) RUDERI

3) TIPOLOGIA INADEGUATA ALLA DESTINAZIONE D'USO

DEGRADO IGIENICO

- dati rilevati dall'Ufficio Anagrafe della Casa - rilievo diretto

1) SERVIZI IGIENICI

	PT	1°	2°	3°	4°	5°	6°	oltre	soff.
- assente	<input type="checkbox"/>								
- esterno uso esclusivo	<input checked="" type="checkbox"/>			1	2				
- esterno uso comune	<input type="checkbox"/>								
- interno uso comune	<input type="checkbox"/>								
- w.c. a canna libera	<input type="checkbox"/>								
- bagno privo di aereaz./illum.naturale	<input type="checkbox"/>								
- w.c. a diretto contatto con	<input type="checkbox"/>		camera		salotto			cucina	

2) UMIDITA'

	PT	1°	2°	3°	4°	5°	6°	oltre	soff.
- ascendente	<input type="checkbox"/>								
- discendente	<input checked="" type="checkbox"/>				1				
- condensa	<input type="checkbox"/>								

3) ALTRE CAUSE

	PT	1°	2°	3°	4°	5°	6°	oltre	soff.
- privo di acqua	<input type="checkbox"/>								
- smaltimento liquami non efficiente	<input type="checkbox"/>								
- cucina priva di aereazione	<input checked="" type="checkbox"/>				1				
- vani non disimpegnati	<input type="checkbox"/>								
- vani privi di luce ed aereaz. naturale	<input type="checkbox"/>								
- altezza vani inferiore a 2,70 m.	<input checked="" type="checkbox"/>				1				
- pavimentazione non efficiente	<input type="checkbox"/>								
- copertura non coibentata	<input type="checkbox"/>								
- altre	<input type="checkbox"/>								

DEGRADO SOCIO - ECONOMICO

1) vuoto

	PT	1°	2°	3°	4°	5°	6°	oltre	soff.
	<input type="checkbox"/>								

2) sottoutilizzato

	<input checked="" type="checkbox"/>			1	1				
--	-------------------------------------	--	--	---	---	--	--	--	--

3) sovraffollato

	<input checked="" type="checkbox"/>				1				
--	-------------------------------------	--	--	--	---	--	--	--	--

4) strutture produttive incompatibili con le preesistenti funzioni residenziali

5) sostituzione del tessuto sociale e produttivo

N ANNOTAZIONI

facciate in cartiro stelo di manutenzione

affreschi medievali all'interno al 2° piano

6/99 Menzioni facciate al PT relativi alle aperture dei locali commerciali

DEFINIZIONE DEGLI INTERVENTI AMMESSI

CLASSIFICAZIONE

- 184
- 1 - Immobili dichiarati di interesse storico o artistico ai sensi della L. 1° giugno 1939 n° 1089
 - 2 - Immobili di speciale interesse, parificati, agli effetti dell'art. 4 della L.R. 21 maggio 1980 n° 59, agli immobili suddetti
 - 3 - Immobili o complessi edilizi aventi carattere architettonico o urbanistico significativo ma diversi da quelli precedenti
 - 4 - Immobili o complessi edilizi diversi dai precedenti (da ritenere esclusi dagli elenchi)

CATEGORIE D'INTERVENTO (art. 2 L.R. 21 maggio 1980 n° 59)

- a) - manutenzione ordinaria _____
- b) - manutenzione straordinaria _____
- c) - restauro e risanamento conservativo _____
- d) - ristrutturazione edilizia di tipo D₁ _____
- _____ - ristrutturazione edilizia di tipo D₂ _____
- _____ - ristrutturazione edilizia di tipo D₃ _____
- e) - ristrutturazione urbanistica _____

DESTINAZIONI D'USO NON AMMESSE

VINCOLI E PRESCRIZIONI

OPERE NON AMMESSE

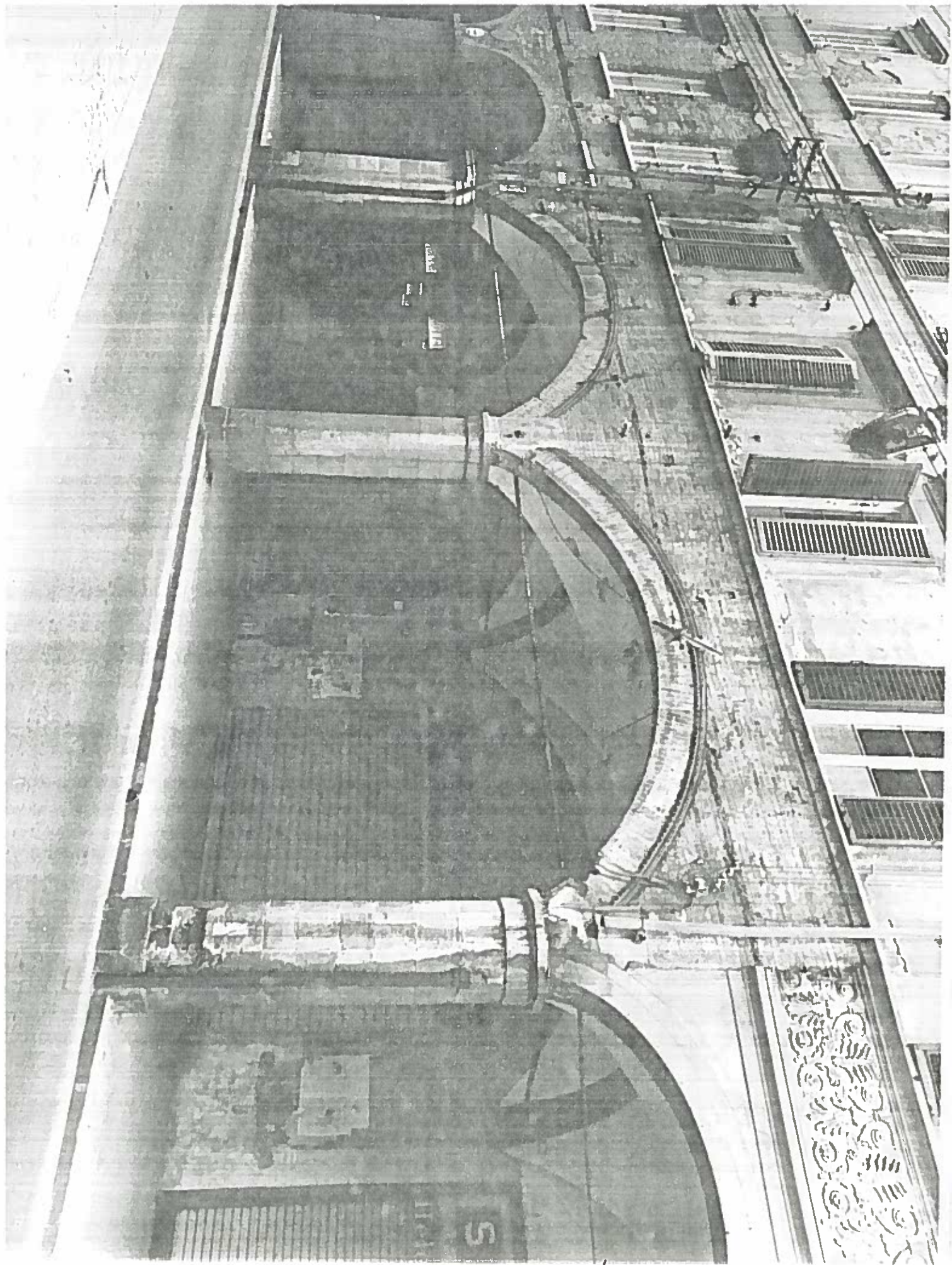

Boyo Struto dal 27 al 37

ISOLATO

NO 197/6 Negativo

18593



Borgo STRETTO dal 31 al 37 ISOLATO C. 197/6 Negativo 18592



BORGIO STRETTO N° 33-35-37-39 ISOLATO 197/6 NEGATIVO 13580



BORGHO STRETTO n° 29-31-33-35

ISOLATO

197/6
②

NEGATIVO 13579