

COMUNE DI PISA - Ufficio Centro Storico

N. progressivo

6

191

N. isolato

Scheda di indagine degli immobili aventi carattere architettonico e urbanistico significativo o con presenza di condizioni di degrado come previsto dagli artt. 7 e 8 della L.R. 21-5-1980, n. 59.

Scheda

n°

Data rilievo

A CARATTERISTICHE DELL'AREA

Quartiere

S. MARIA

Sezione di censimento

Foglio catastale n°

121

Particella/e n°

328

Via e/o Piazza

TAVOLERIA

n°

26-28

altri eventuali accessi

ZONA OMOGENEA DI PIANO

A



B



Area vincolata ai sensi della Legge 1457/1939



Area su cui insistono edifici vincolati ai sensi della Legge 1089/1939



B IDENTIFICAZIONE FOTOGRAFICA

19306

C ELEMENTI TIPICI DELL'EDIFICIO

- 1) EVENTUALE NOMINAZIONE DELL'EDIFICIO.....
- 2) EDIFICIO VINCOLATO AI SENSI DELLA LEGGE 1089/1939 (prot. Soprintendenza n°.....)
- 3) EDIFICIO ASSIMILATO AI VINCOLI DI CUI ALLA LEGGE 1089/1939 (proprietà Ente età superiore ai 50 anni)
- 4) EDIFICIO CON RIFERIMENTO ALLA STORIA POLITICA, MILITARE, SOCIALE, CULTURALE, ECC.
- 5) EDIFICIO RAPPRESENTATIVO PER LA STORIA DELL'ARTE E DELL'ARCHITETTURA ANCHE CONTEMPORANEA.....

6) DATAZIONE STORICO - CARTOGRAFICA

- | | | | |
|--|-------------------------------------|--|-------------------------------------|
| - anteriore al 1720 (carta Scorzi) | <input checked="" type="checkbox"/> | - anteriore al 1846 (carta Van Lint) | <input type="checkbox"/> |
| - anteriore al 1850 (catasto) | <input type="checkbox"/> | - anteriore al 1878 (carta Pizzanelli) | <input checked="" type="checkbox"/> |
| - anteriore al 1900 (catasto) | <input type="checkbox"/> | - anteriore al 1925 (catasto) | <input type="checkbox"/> |
| - anteriore al 1967 (foto aerea) | <input type="checkbox"/> | - dal 1967 ad oggi | <input type="checkbox"/> |
| - datazione certa | <input type="checkbox"/> | - datazione presunta | <input checked="" type="checkbox"/> |
| - edificio riportato sulla cartografia in forma corrispondente all'attuale | <input type="checkbox"/> | | |
| - edificio riportato sulla cartografia in forma dissimile all'attuale | <input type="checkbox"/> | | |

7) PRESENZA DI ELEMENTI MEDIOEVALI.....

8) IMPIANTO TIPOLOGICO FUNZIONALE

- | | | | |
|---------------------------------|-------------------------------------|-------------------------------------|--------------------------|
| - palazzo | <input type="checkbox"/> | - palazzo con giardino | <input type="checkbox"/> |
| - villa/villino | <input type="checkbox"/> | - edificio mono-bifamiliare | <input type="checkbox"/> |
| - edificio plurifamiliare | <input checked="" type="checkbox"/> | - edificio religioso | <input type="checkbox"/> |
| - torre | <input type="checkbox"/> | - capannone industriale o terziario | <input type="checkbox"/> |
| - edificio multipiano terziario | <input type="checkbox"/> | - edificio scolastico | <input type="checkbox"/> |
| - ospedale/clinica | <input type="checkbox"/> | - complesso organico | <input type="checkbox"/> |
| - altro..... | <input type="checkbox"/> | | |
| - impianto originale o storico | <input type="checkbox"/> | - modificato in epoca recente | <input type="checkbox"/> |

9) TIPO DI PROPRIETA'

- | | | | | | |
|--------------|-------------------------------------|--------------|--------------------------|------------------|--------------------------|
| - privata | <input checked="" type="checkbox"/> | - demanio | <input type="checkbox"/> | - ente religioso | <input type="checkbox"/> |
| - università | <input type="checkbox"/> | - altro ente | <input type="checkbox"/> | - provincia | <input type="checkbox"/> |
| - comune | <input type="checkbox"/> | - regione | <input type="checkbox"/> | - altro | <input type="checkbox"/> |

D CONSISTENZA DELL'EDIFICIO E PERTINENZE

1) SUPERFICIE COMPLESSIVA DEL LOTTO mq 180 ≈

2) SUPERFICIE SCOPERTA DI PERTINENZA DELL'EDIFICIO

- | | | | | | |
|----------------|-------------------------------------|-----------------|-------------------------------------|------------|--------------------------|
| - chiostrina/e | <input checked="" type="checkbox"/> | - parco | <input type="checkbox"/> | - giardino | <input type="checkbox"/> |
| - orto | <input type="checkbox"/> | - corte/cortile | <input checked="" type="checkbox"/> | - altro | <input type="checkbox"/> |

3) NUMERO MASSIMO PIANI EDIFICATI FINO ALLA GRONDA

- | | | | | | |
|----------------|-------------------------------------|-----------------|-------------------------------------|-------------------|--------------------------|
| - seminterrato | <input checked="" type="checkbox"/> | - secondo piano | <input checked="" type="checkbox"/> | - quinto piano | <input type="checkbox"/> |
| - piano terra | <input checked="" type="checkbox"/> | - terzo piano | <input checked="" type="checkbox"/> | - sesto piano | <input type="checkbox"/> |
| - primo piano | <input checked="" type="checkbox"/> | - quarto piano | <input checked="" type="checkbox"/> | - sei e più piani | <input type="checkbox"/> |

4) PRESENZA VOLUMI OLTRE LA GRONDA

- | | | | | | |
|-------------------|--------------------------|------------|--------------------------|-------------------|-------------------------------------|
| - loggia/e | <input type="checkbox"/> | - torretta | <input type="checkbox"/> | - piano abitabile | <input checked="" type="checkbox"/> |
| - abbaino/i | <input type="checkbox"/> | - terrazza | <input type="checkbox"/> | - altro | <input type="checkbox"/> |
| - presenza altana | <input type="checkbox"/> | chiusa | <input type="checkbox"/> | aperta | <input type="checkbox"/> |

5) PRESENZA DI ANNESSI

6) PRESENZA DI SUPERFETAZIONI

E STRUTTURE AVENTI CARATTERISTICHE SIGNIFICATIVE

1) STRUTTURE VERTICALI strutture originali strutture sostituite

- pilastri in conci di verrucano - archi in conci di verrucano
- pilastri in cotto - archi in cotto
- muratura continua in verrucano a vista - muratura continua in cotto a vista
- muratura con intonaco di tipo tradizionale - altre

2) STRUTTURE ORIZZONTALI strutture originali strutture sostituite

- volte portanti a crociera a vela a botte altre
- solai in legno con mezzane - solai a cassettone
- solai sostituiti con materiali non tradizionali - altre *e canonico con decorazioni nelle*

3) COPERTURA struttura originale struttura sostituita

- in legno con mezzane - in legno con presenza di capriate
- con struttura non tradizionale - altro

manto originale manto sostituito

- coppi e tegoli - altro

4) TIPO SCALE ESTERNE struttura originale struttura sostituita

- monumentale - dritta a rampa continua - dritta a più rampe
- composita a più rampe - composita - altre

5) TIPO SCALE INTERNE struttura originale struttura sostituita

- monumentale - dritta a rampa continua - dritta a più rampe
- a pozzo *con decorazione* - composita - ad anima
- a chiocciola - altre
- rivestimento gradini: originale sostituito

F ELEMENTI ARCHITETTONICI ESTERNI SIGNIFICATIVI

1) PORTALI AD ARCO originale sostituito

- con cornice a bozze pietra malta - con cornice scanalata pietra malta
- con cornice liscia pietra malta - altre pietra malta

2) RIQUADRATURE DI APERTURE originali sostituite

- timpani pietra malta - fasce scolpite pietra malta
- lunette pietra malta - fasce semplici pietra malta
- fasce decorate - altre

3) PRESENZA DI LOGGIATI O PORTICATI DI IMPIANTO ORIGINALE

- su un solo piano - tamponati - su più piani

4) PRESENZA DI ANDRONE

G ELEMENTI DECORATIVI ESTERNI SIGNIFICATIVI

1) PRESENZA DI PORZIONI MURARIE AFFRESCATE A GRAFFITO

2) PRESENZA DI DECORAZIONI DI SOTTOGRONDA

- mensole intagliate semplici - a cassettone in legno
- mensole intagliate multiple - altre

3) PRESENZA ALTRI ELEMENTI DECORATIVI DI PREGIO

- stemmi scolpiti ceramici in pietra altro
- lapidi scolpiti ceramici in pietra altro
- mensole scolpite semplici altro
- cornici marcapiano pietra malta - bugnati continui pietra malta
- bugnati angolari pietra malta
- portoni in legno - cancellate - inferriate *ferro pt.*
- lunette in ferro - vetri piombati e/o colorati - altri

4) PRESENZA DI ELEMENTI SIGNIFICATIVI DI ARREDO URBANO

DESTINAZIONI D'USO

n° civico	uso	sem.	PT	1°	2°	3°	4°	5°	6°	oltr.	soff.
28	abitazione: alloggi n°			1	1	1					
28	studenti: alloggi n° 3				1	1	1				
	commercio ingrosso <input type="checkbox"/>										
	commercio al minuto <input type="checkbox"/>										
	artigianato <input type="checkbox"/>										
	artigianato di servizio <input type="checkbox"/>										
	industria <input type="checkbox"/>										
	università <input type="checkbox"/>										
	chiese/conventi <input type="checkbox"/>										
	ufficio pubblico <input type="checkbox"/>										
	asilo/scuola/ricreazione <input type="checkbox"/>										
	turismo/alberghi <input type="checkbox"/>										
	musei/biblioteche <input type="checkbox"/>										
	mensa <input type="checkbox"/>										
	ufficio/studio privato <input type="checkbox"/>										
	bar/ristorante/pizzeria <input type="checkbox"/>										
	palestre/circoli/ecc. <input type="checkbox"/>										
26	deposito/magazzino <input checked="" type="checkbox"/>										
	altro <input type="checkbox"/>										
	autorimesse pubbliche <input type="checkbox"/>										
	garages <input type="checkbox"/>										
	altro <input type="checkbox"/>										

INTERVENTI IN CORSO D'OPERA

- 1) - licenza - concessione - autorizzazione prot. spec. n° _____
- 2) OGGETTO
- manutenzione ordinaria - manutenzione straordinaria
 - restauro/risanamento - ristrutturazione D₁
 - intervento conforme alla licenza - intervento difforme alla licenza
 - intervento conforme alla concessione - intervento difforme alla concessione
 - intervento conforme alla autorizzazione - intervento difforme alla autorizzazione
 - intervento abusivo

M INDIVIDUAZIONE DELLE CATEGORIE DI DEGRADO

DEGRADO FISICO

1) DEGRADO DELLE STRUTTURE

- strutture verticali	<input type="checkbox"/>							- struttura copertura	<input type="checkbox"/>	
- strutture orizzontali	<input type="checkbox"/>	T - 1°	1°	2°	2° - 3°	3° - 4°	4° - 5°	5° - 6°	oltre	
- collegamenti verticali	<input type="checkbox"/>	degrado struttura			<input type="checkbox"/>	degrado funzionale				<input type="checkbox"/>

2) RUDERI

3) TIPOLOGIA INADEGUATA ALLA DESTINAZIONE D'USO

DEGRADO IGIENICO

- dati rilevati dall'Ufficio Anagrafe della Casa rilievo diretto

1) SERVIZI IGIENICI

	PT	1°	2°	3°	4°	5°	6°	oltre	soff.
- assente	<input type="checkbox"/>								
- esterno uso esclusivo	<input checked="" type="checkbox"/>	1			2				
- esterno uso comune	<input type="checkbox"/>								
- interno uso comune	<input type="checkbox"/>								
- w.c. a canna libera	<input type="checkbox"/>								
- bagno privo di aereaz./illum.naturale	<input type="checkbox"/>								
- w.c. a diretto contatto con	<input type="checkbox"/>	camera			salotto			cucina	2°

2) UMIDITA'

	PT	1°	2°	3°	4°	5°	6°	oltre	soff.
- ascendente	<input checked="" type="checkbox"/>								
- discendente	<input type="checkbox"/>								
- condensa	<input type="checkbox"/>								

3) ALTRE CAUSE

	PT	1°	2°	3°	4°	5°	6°	oltre	soff.
- privo di acqua	<input type="checkbox"/>								
- smaltimento liquami non efficiente	<input type="checkbox"/>								
- cucina priva di aereazione	<input checked="" type="checkbox"/>	1							
- vani non disimpegnati	<input checked="" type="checkbox"/>								
- vani privi di luce ed aereaz. naturale	<input checked="" type="checkbox"/>		1	1					
- altezza vani inferiore a 2,70 m.	<input type="checkbox"/>								
- pavimentazione non efficiente	<input type="checkbox"/>								
- copertura non coibentata	<input type="checkbox"/>								
- altre	<input type="checkbox"/>								

DEGRADO SOCIO - ECONOMICO

1) vuoto

2) sottoutilizzato h28

3) sovraffollato

4) strutture produttive incompatibili con le preesistenti funzioni residenziali

5) sostituzione del tessuto sociale e produttivo

N ANNOTAZIONI

Facciate novecento rifacimento

DEFINIZIONE DEGLI INTERVENTI AMMESSI

CLASSIFICAZIONE

- 1 - Immobili dichiarati di interesse storico o artistico ai sensi della L. 1° giugno 1939 n° 1089
- 2 - Immobili di speciale interesse, parificati, agli effetti dell'art. 4 della L.R. 21 maggio 1980 n° 59, agli immobili suddetti
- 219 3 - Immobili o complessi edilizi aventi carattere architettonico o urbanistico significativo ma diversi da quelli precedenti
- 4 - Immobili o complessi edilizi diversi dai precedenti (da ritenere esclusi dagli elenchi)

CATEGORIE D'INTERVENTO (art. 2 L.R. 21 maggio 1980 n° 59)

- a) - manutenzione ordinaria _____
- b) - manutenzione straordinaria _____
- c) - restauro e risanamento conservativo _____
- d) - ristrutturazione edilizia di tipo D₁ _____
- _____ - ristrutturazione edilizia di tipo D₂ _____
- _____ - ristrutturazione edilizia di tipo D₃ _____
- e) - ristrutturazione urbanistica _____

DESTINAZIONI D'USO NON AMMESSE

VINCOLI E PRESCRIZIONI

OPERE NON AMMESSE

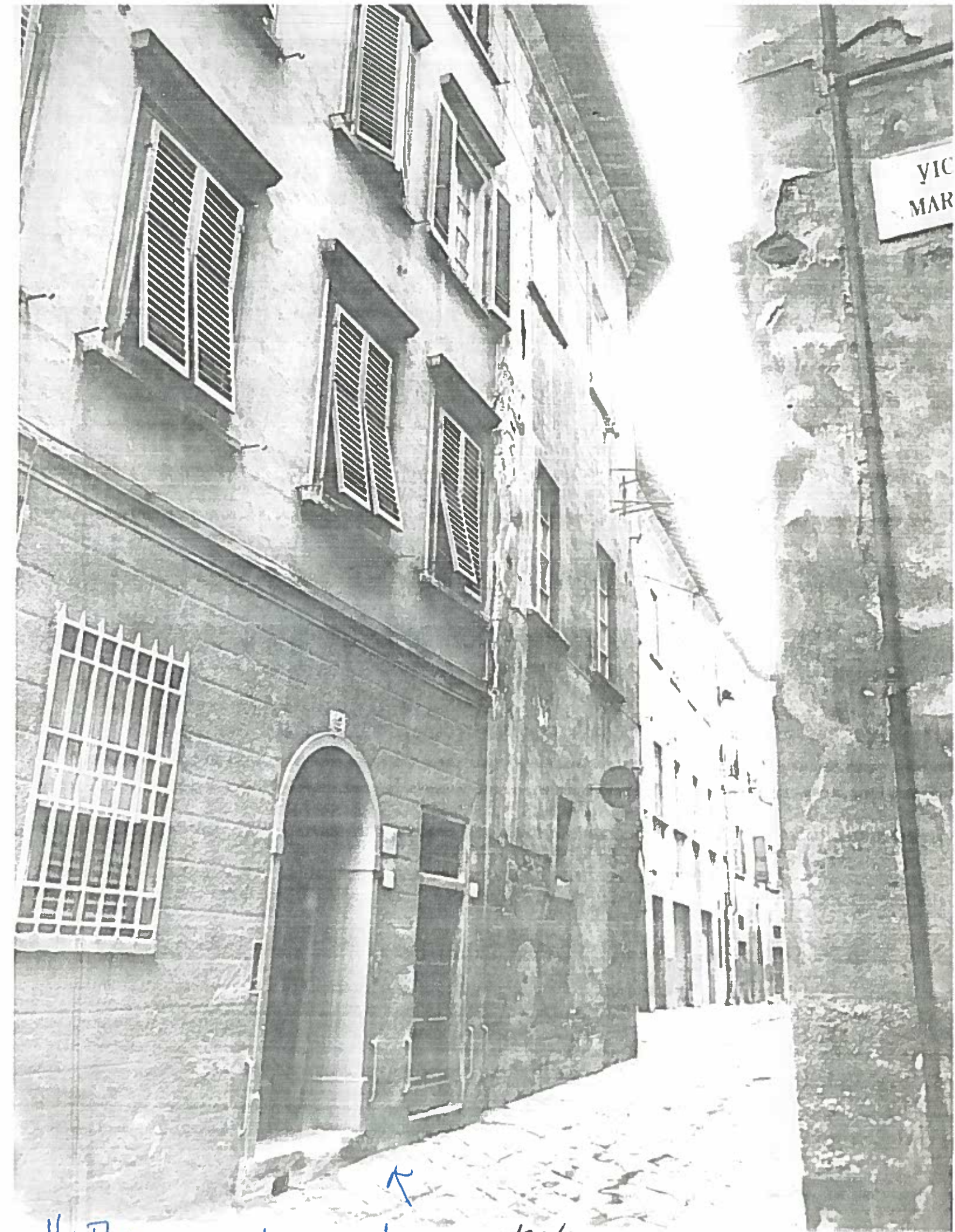

VIA TABLERIA 26/28

↑
ISOLATO 191/6 NEGATIVO 19306