

COMUNE DI PISA - Ufficio Centro Storico

N. progressivo

4

174

N. isolato

Scheda di indagine degli immobili aventi carattere architettonico e urbanistico significativo o con presenza di condizioni di degrado come previsto dagli artt. 7 e 8 della L.R. 21-5-1980, n. 59.

Scheda

n°

Data rilievo

A CARATTERISTICHE DELL'AREA

Quartiere

S. MARIA

Sezione di censimento

Foglio catastale n°

120

Particella/e n°

233 - (408-409)

Via e/o Piazza

TORRICELLI

n°

1-2

altri eventuali accessi

VIA L. GALVANI

ZONA OMOGENEA DI PIANO

A



B



Area vincolata ai sensi della Legge 1457/1939



Area su cui insistono edifici vincolati ai sensi della Legge 1089/1939



B IDENTIFICAZIONE FOTOGRAFICA

18863 - 18862 - 18861 - 18859 - 18857
18833 - 18824

C ELEMENTI TIPICI DELL'EDIFICIO

- 1) EVENTUALE NOMINAZIONE DELL'EDIFICIO.....
..... ISTITUTO DI FISICA
- 2) EDIFICIO VINCOLATO AI SENSI DELLA LEGGE 1089/1939 (prot. Soprintendenza n°.....)
- 3) EDIFICIO ASSIMILATO AI VINCOLI DI CUI ALLA LEGGE 1089/1939 (proprietà Ente età superiore ai 50 anni)
- 4) EDIFICIO CON RIFERIMENTO ALLA STORIA POLITICA, MILITARE, SOCIALE, CULTURALE, ECC.
- 5) EDIFICIO RAPPRESENTATIVO PER LA STORIA DELL'ARTE E DELL'ARCHITETTURA ANCHE CONTEMPORANEA.....
- 6) DATAZIONE STORICO - CARTOGRAFICA
- anteriore al 1720 (carta Scorzi)
 - anteriore al 1850 (catasto)
 - anteriore al 1900 (catasto)
 - anteriore al 1967 (foto aerea)
 - datazione certa
 - edificio riportato sulla cartografia in forma corrispondente all'attuale
 - edificio riportato sulla cartografia in forma dissimile all'attuale
- 7) PRESENZA DI ELEMENTI MEDIOEVALI.....

8) IMPIANTO TIPOLOGICO FUNZIONALE

- palazzo
 - villa/villino
 - edificio plurifamiliare
 - torre
 - edificio multipiano terziario
 - ospedale/clinica
 - altro.....
 - impianto originale o storico
- palazzo con giardino
 - edificio mono-bifamiliare
 - edificio religioso
 - capannone industriale o terziario
 - edificio scolastico
 - complesso organico
 - modificato in epoca recente

9) TIPO DI PROPRIETA'

- privata
- università
- comune
- demanio
- altro ente
- regione
- ente religioso
- provincia
- altro

D CONSISTENZA DELL'EDIFICIO E PERTINENZE

- 1) SUPERFICIE COMPLESSIVA DEL LOTTO mq 2000
- 2) SUPERFICIE SCOPERTA DI PERTINENZA DELL'EDIFICIO
- chiostrina/e
 - orto
 - parco
 - corte/cortile
 - giardino
 - altro
- 3) NUMERO MASSIMO PIANI EDIFICATI FINO ALLA GRONDA
- seminterrato
 - piano terra
 - primo piano
 - secondo piano
 - terzo piano
 - quarto piano
 - quinto piano
 - sesto piano
 - sei e più piani
- 4) PRESENZA VOLUMI OLTRE LA GRONDA
- loggia/e
 - abbaino/i
 - presenza altana
 - torretta
 - terrazza
 - chiusa
 - piano abitabile
 - altro
 - aperta
- 5) PRESENZA DI ANNESSI sì nell'interno torrioni in periferia.
- 6) PRESENZA DI SUPERFETAZIONI sul tetto.

I DESTINAZIONI D'USO

n° civico	uso	sem.	PT	1°	2°	3°	4°	5°	6°	oltr.	soff.
1/2	abitazione: alloggi n°										
	studenti: alloggi n°										
	commercio ingrosso <input type="checkbox"/>										
	commercio al minuto <input type="checkbox"/>										
	artigianato <input type="checkbox"/>										
	artigianato di servizio <input type="checkbox"/>										
	industria <input type="checkbox"/>										
1/2	università <input checked="" type="checkbox"/>										
	chiese/conventi <input type="checkbox"/>										
	ufficio pubblico <input type="checkbox"/>										
	asilo/scuola/ricreazione <input type="checkbox"/>										
	turismo/alberghi <input type="checkbox"/>										
	musei/biblioteche <input type="checkbox"/>										
	mensa <input type="checkbox"/>										
	ufficio/studio privato <input type="checkbox"/>										
	bar/ristorante/pizzeria <input type="checkbox"/>										
	palestre/circoli/ecc. <input type="checkbox"/>										
	deposito/magazzino <input type="checkbox"/>										
	altro <input type="checkbox"/>										
	autorimesse pubbliche <input type="checkbox"/>										
	garages <input type="checkbox"/>										
	altro <input type="checkbox"/>										

L INTERVENTI IN CORSO D'OPERA

1) - licenza - concessione - autorizzazione prot. spec. n°

2) OGGETTO

- manutenzione ordinaria - manutenzione straordinaria
- restauro/risanamento - ristrutturazione D₁
- intervento conforme alla licenza - intervento difforme alla licenza
- intervento conforme alla concessione - intervento difforme alla concessione
- intervento conforme alla autorizzazione - intervento difforme alla autorizzazione
- intervento abusivo

M INDIVIDUAZIONE DELLE CATEGORIE DI DEGRADO**DEGRADO FISICO**

1) DEGRADO DELLE STRUTTURE

- strutture verticali - struttura copertura
 - strutture orizzontali T - 1° | 1° | 2° | 2° - 3° | 3° - 4° | 4° - 5° | 5° - 6° | oltre |
 - collegamenti verticali degrado struttura degrado funzionale

2) RUDERI 3) TIPOLOGIA INADEGUATA ALLA DESTINAZIONE D'USO **DEGRADO IGIENICO**

- dati rilevati dall'Ufficio Anagrafe della Casa - rilievo diretto

1) SERVIZI IGIENICI

- | | PT | 1° | 2° | 3° | 4° | 5° | 6° | oltre | soff. |
|---|--------------------------|----|--------|----|---------|----|----|--------|-------|
| - assente | <input type="checkbox"/> | | | | | | | | |
| - esterno uso esclusivo | <input type="checkbox"/> | | | | | | | | |
| - esterno uso comune | <input type="checkbox"/> | | | | | | | | |
| - interno uso comune | <input type="checkbox"/> | | | | | | | | |
| - w.c. a canna libera | <input type="checkbox"/> | | | | | | | | |
| - bagno privo di aereaz./illum.naturale | <input type="checkbox"/> | | | | | | | | |
| - w.c. a diretto contatto con | <input type="checkbox"/> | | camera | | salotto | | | cucina | |

2) UMIDITA'

- | | PT | 1° | 2° | 3° | 4° | 5° | 6° | oltre | soff. |
|---------------|--------------------------|----|----|----|----|----|----|-------|-------|
| - ascendente | <input type="checkbox"/> | | | | | | | | |
| - discendente | <input type="checkbox"/> | | | | | | | | |
| - condensa | <input type="checkbox"/> | | | | | | | | |

3) ALTRE CAUSE

- | | PT | 1° | 2° | 3° | 4° | 5° | 6° | oltre | soff. |
|--|--------------------------|----|----|----|----|----|----|-------|-------|
| - privo di acqua | <input type="checkbox"/> | | | | | | | | |
| - smaltimento liquami non efficiente | <input type="checkbox"/> | | | | | | | | |
| - cucina priva di aereazione | <input type="checkbox"/> | | | | | | | | |
| - vani non disimpegnati | <input type="checkbox"/> | | | | | | | | |
| - vani privi di luce ed aereaz. naturale | <input type="checkbox"/> | | | | | | | | |
| - altezza vani inferiore a 2,70 m. | <input type="checkbox"/> | | | | | | | | |
| - pavimentazione non efficiente | <input type="checkbox"/> | | | | | | | | |
| - copertura non coibentata | <input type="checkbox"/> | | | | | | | | |
| - altre | <input type="checkbox"/> | | | | | | | | |

DEGRADO SOCIO - ECONOMICO

- | | PT | 1° | 2° | 3° | 4° | 5° | 6° | oltre | soff. |
|---|--------------------------|----|----|----|----|----|----|-------|-------|
| 1) vuoto | <input type="checkbox"/> | | | | | | | | |
| 2) sottoutilizzato | <input type="checkbox"/> | | | | | | | | |
| 3) sovraffollato | <input type="checkbox"/> | | | | | | | | |
| 4) strutture produttive incompatibili con le preesistenti funzioni residenziali | <input type="checkbox"/> | | | | | | | | |
| 5) sostituzione del tessuto sociale e produttivo | <input type="checkbox"/> | | | | | | | | |

N ANNOTAZIONI

in ufficio dell'Università

7/99 superficialità sul retro

DEFINIZIONE DEGLI INTERVENTI AMMESSI

CLASSIFICAZIONE

- 109 1 - Immobili dichiarati di interesse storico o artistico ai sensi della L. 1° giugno 1939 n° 1089
(P) 2 - Immobili di speciale interesse, parificati, agli effetti dell'art. 4 della L.R. 21 maggio 1980 n° 59, agli immobili suddetti
 3 - Immobili o complessi edilizi aventi carattere architettonico o urbanistico significativo ma diversi da quelli precedenti
 4 - Immobili o complessi edilizi diversi dai precedenti (da ritenere esclusi dagli elenchi)

CATEGORIE D'INTERVENTO (art. 2 L.R. 21 maggio 1980 n° 59)

- a) - manutenzione ordinaria _____
 b) - manutenzione straordinaria _____
 c) - restauro e risanamento conservativo _____
 d) - ristrutturazione edilizia di tipo D₁ _____
 - ristrutturazione edilizia di tipo D₂ _____
 - ristrutturazione edilizia di tipo D₃ _____
 e) - ristrutturazione urbanistica _____

DESTINAZIONI D'USO NON AMMESSE

VINCOLI E PRESCRIZIONI

OPERE NON AMMESSE



Pisa Torricelli 1/2 Ist. Fisica Isolato ~~174~~ 174/4 NEGATIVO 18859

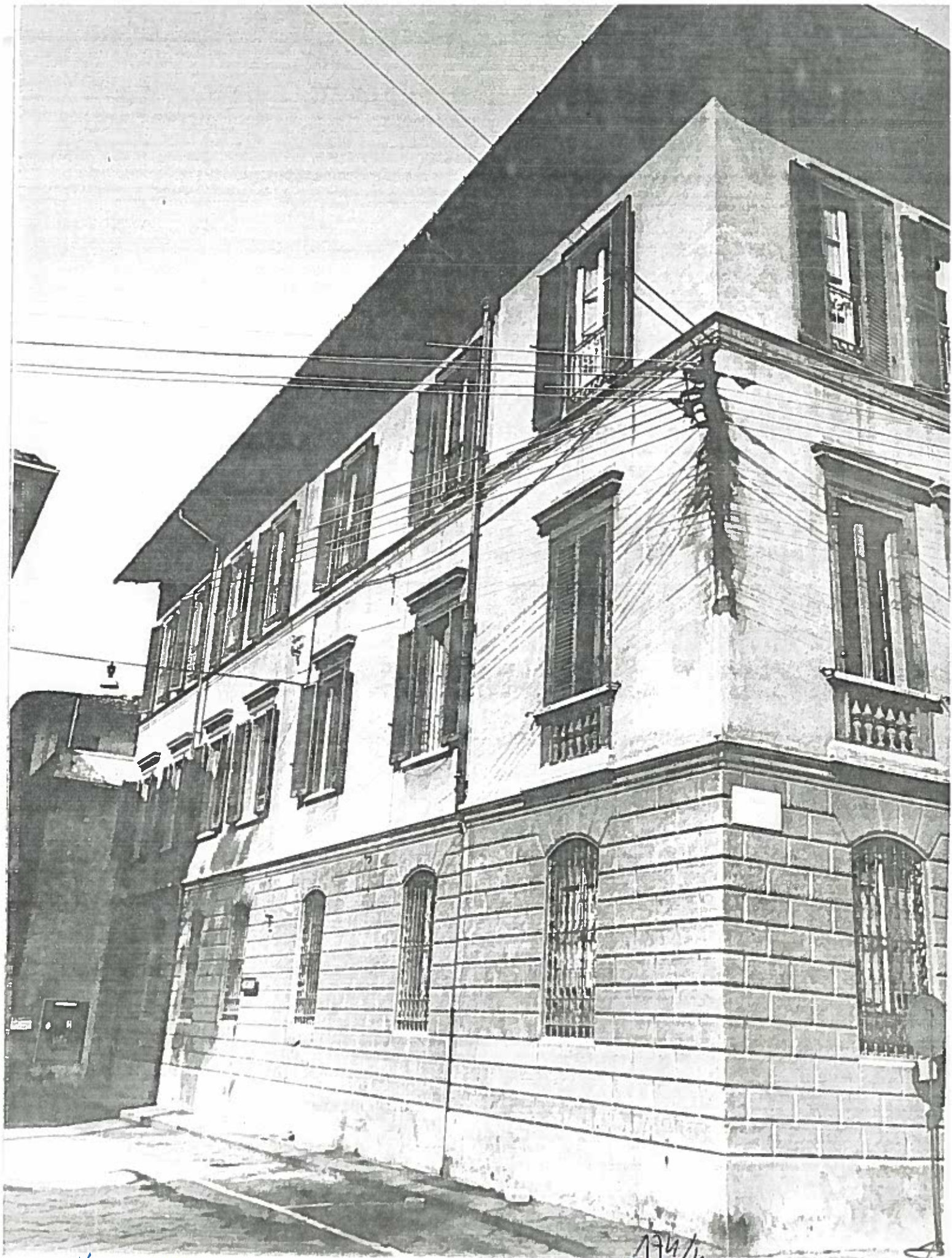

VIA L'ARANCIO FRANCO IS. FISICA ISOLATO ^{174/4} NEGATIVO 18862



P. via Torricelli 2 | SOWATO ~~60~~ 174/4 NEGATIVO 18861



P. via Torricelli 2 | ISOLATO ~~60~~ 174/4 NEGATIVO 18861



VIA GIULIANI VENTATA VEESCO P. 200 TORRECELLO (CORATO) ^{A76/6} ~~55/50~~ NEGATIVO 18833

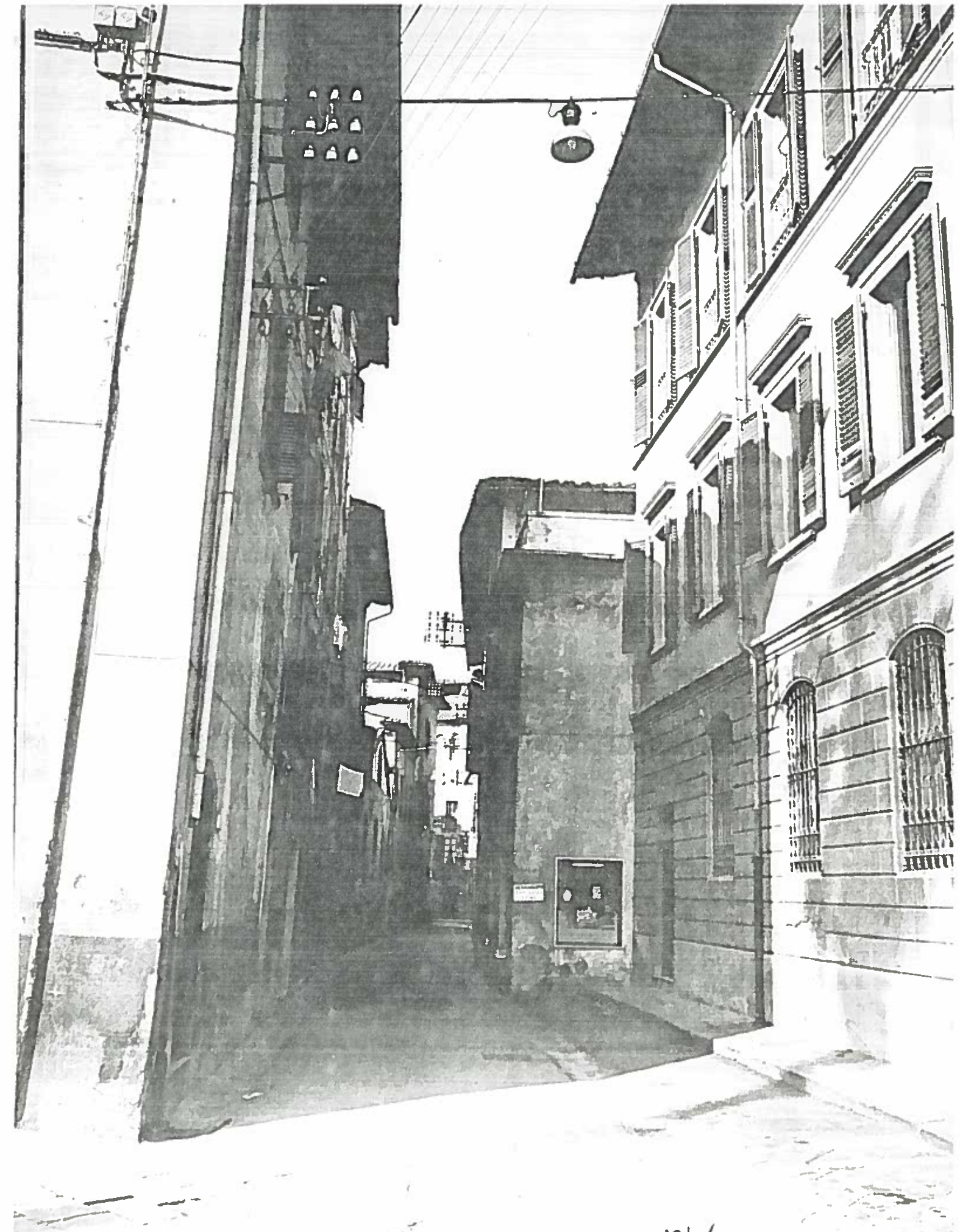

VIA L'ARANCIO VEDUTA DA P. PIA DANTE

174/4
ISOLATO ~~100~~ NEGATIVO 18863

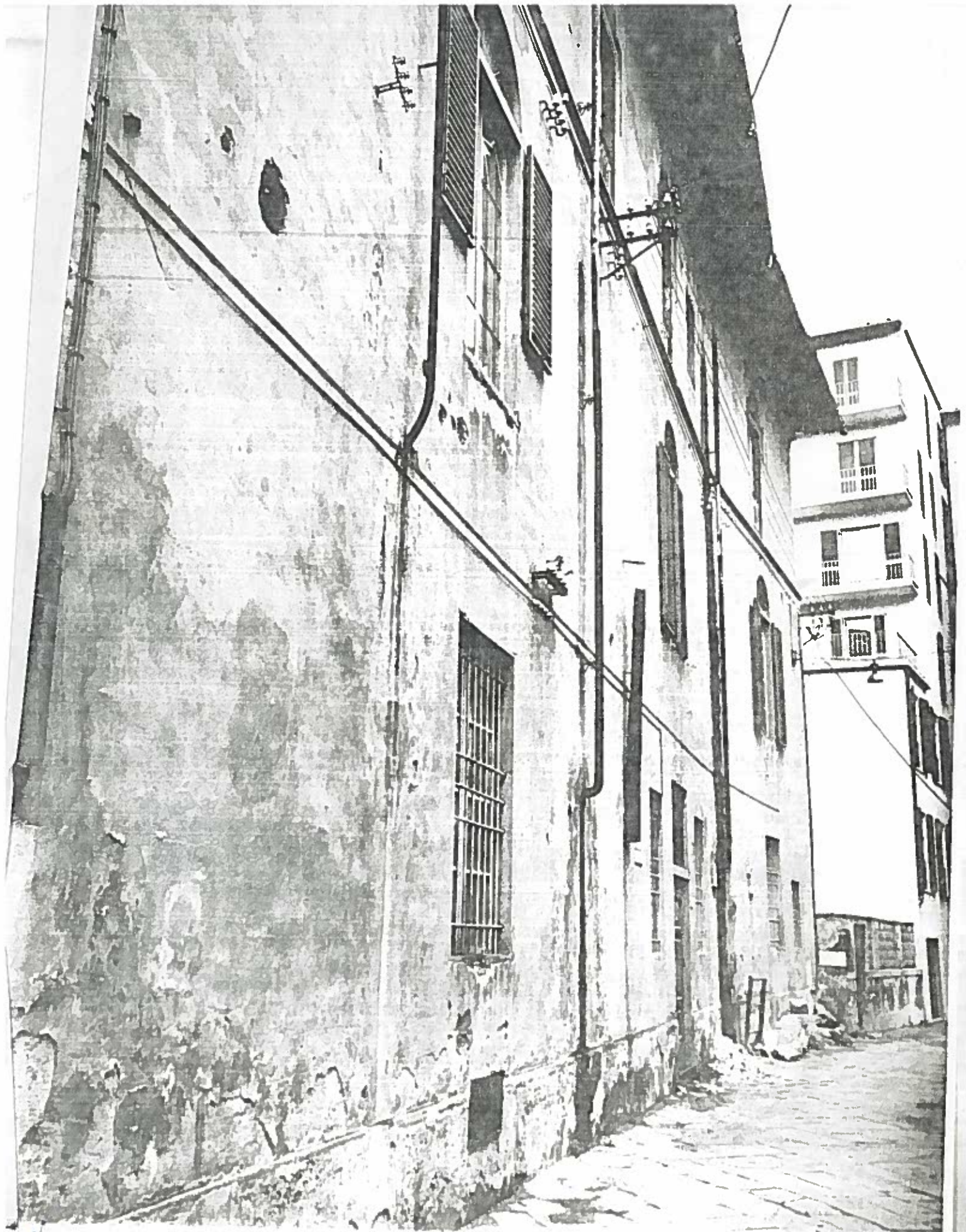

VIA GRAVANI 1

ISOLATO 60 174/4

NEGATIVO 18824



P.zza TORRICELLI

VEDUGIA

ISOLATI ~~60/61/62~~ ^{47/48/49}

NEGATIVO 19857