

# COMUNE DI PISA - Ufficio Centro Storico

N. progressivo

3

200

N. isolato

Scheda di indagine degli immobili aventi carattere architettonico e urbanistico significativo o con presenza di condizioni di degrado come previsto dagli artt. 7 e 8 della L.R. 21-5-1980, n. 59.

Scheda

n°

Data rilievo

## A CARATTERISTICHE DELL'AREA

Quartiere S. MARIA

Sezione di censimento

Foglio catastale n° 124

Particella/e n° 87

Via e/o Piazza della ROCCAPORTA

n° 5-7-9

altri eventuali accessi

ZONA OMOGENEA DI PIANO

A

B

Area vincolata ai sensi della Legge 1457/1939

Area su cui insistono edifici vincolati ai sensi della Legge 1089/1939

## B IDENTIFICAZIONE FOTOGRAFICA

19282-19280-19281-19285



**C** ELEMENTI TIPICI DELL'EDIFICIO

- 1) EVENTUALE NOMINAZIONE DELL'EDIFICIO.....
- 2) EDIFICIO VINCOLATO AI SENSI DELLA LEGGE 1089/1939 (prot. Soprintendenza n°.....)
- 3) EDIFICIO ASSIMILATO AI VINCOLI DI CUI ALLA LEGGE 1089/1939 (proprietà Ente età superiore ai 50 anni)
- 4) EDIFICIO CON RIFERIMENTO ALLA STORIA POLITICA, MILITARE, SOCIALE, CULTURALE, ECC. ....
- 5) EDIFICIO RAPPRESENTATIVO PER LA STORIA DELL'ARTE E DELL'ARCHITETTURA ANCHE CONTEMPORANEA.....
- 6) DATAZIONE STORICO - CARTOGRAFICA
- anteriore al 1720 (carta Scorzi)  - anteriore al 1846 (carta Van Lint)
  - anteriore al 1850 (catasto)  - anteriore al 1888 (carta Pizzanelli)
  - anteriore al 1900 (catasto)  - anteriore al 1925 (catasto)
  - anteriore al 1967 (foto aerea)  - dal 1967 ad oggi
  - datazione certa  - datazione presunta
  - edificio riportato sulla cartografia in forma corrispondente all'attuale
  - edificio riportato sulla cartografia in forma dissimile all'attuale

- 7) PRESENZA DI ELEMENTI MEDIOEVALI.....
- 8) IMPIANTO TIPOLOGICO FUNZIONALE
- palazzo  - palazzo con giardino
  - villa/villino  - edificio mono-bifamiliare
  - edificio plurifamiliare  - edificio religioso
  - torre  - capannone industriale o terziario
  - edificio multipiano terziario  - edificio scolastico
  - ospedale/clinica  - complesso organico
  - altro.....
  - impianto originale o storico  - modificato in epoca recente

- 9) TIPO DI PROPRIETA'
- privata  - demanio  - ente religioso
  - università  - altro ente  - provincia
  - comune  - regione  - altro

**D** CONSISTENZA DELL'EDIFICIO E PERTINENZE

- 1) SUPERFICIE COMPLESSIVA DEL LOTTO mq 200
- 2) SUPERFICIE SCOPERTA DI PERTINENZA DELL'EDIFICIO
- chiostrina/e  - parco  - giardino
  - orto  - corte/cortile  - altro
- 3) NUMERO MASSIMO PIANI EDIFICATI FINO ALLA GRONDA
- seminterrato  - secondo piano  - quinto piano
  - piano terra  - terzo piano  - sesto piano
  - primo piano  - quarto piano  - sei e più piani
- 4) PRESENZA VOLUMI OLTRE LA GRONDA
- loggia/e  - torretta  - piano abitabile
  - abbaino/i  - terrazza  - altro
  - presenza altana  chiusa  aperta
- 5) PRESENZA DI ANNESSI
- 6) PRESENZA DI SUPERFETAZIONI

## E STRUTTURE AVENTI CARATTERISTICHE SIGNIFICATIVE

1) STRUTTURE VERTICALI strutture originali  strutture sostituite

- pilastri in conci di verrucano  - archi in conci di verrucano   
 - pilastri in cotto  - archi in cotto   
 - muratura continua in verrucano a vista  - muratura continua in cotto a vista   
 - muratura con intonaco di tipo tradizionale  - altre

2) STRUTTURE ORIZZONTALI strutture originali  strutture sostituite

- volte portanti  a crociera  a vela *conci*  a botte  altre   
 - solai in legno con mezzane  - solai a cassettoni   
 - solai sostituiti con materiali non tradizionali  - altre

3) COPERTURA struttura originale  struttura sostituita

- in legno con mezzane  - in legno con presenza di capriate   
 - con struttura non tradizionale  - altro

manto originale  manto sostituito

- coppi e tegoli  - altro

4) TIPO SCALE ESTERNE struttura originale  struttura sostituita

- monumentale  - dritta a rampa continua  - dritta a più rampe   
 - composita a più rampe  - composita  - altre

5) TIPO SCALE INTERNE struttura originale  struttura sostituita

- monumentale  - dritta a rampa continua  - dritta a più rampe   
 - a pozzo  - composita  - ad anima   
 - a chiocciola  - altre   
 - rivestimento gradini: originale  sostituito

## F ELEMENTI ARCHITETTONICI ESTERNI SIGNIFICATIVI

1) PORTALI AD ARCO originale  sostituito

- con cornice a bozze  pietra  malta  - con cornice scanalata  pietra  malta   
 - con cornice liscia  pietra  malta  - altre  pietra  malta

2) RIQUADRATURE DI APERTURE originali  sostituite

- timpani  pietra  malta  - fasce scolpite  pietra  malta   
 - lunette  pietra  malta  - fasce semplici  pietra  malta   
 - fasce decorate  - altre *decorazioni in pietra (Arco Portale)*

3) PRESENZA DI LOGGIATI O PORTICATI DI IMPIANTO ORIGINALE

- su un solo piano  - tamponati  - su più piani

4) PRESENZA DI ANDRONE

## G ELEMENTI DECORATIVI ESTERNI SIGNIFICATIVI

1) PRESENZA DI PORZIONI MURARIE  AFFRESCATE  A GRAFFITO

2) PRESENZA DI DECORAZIONI DI SOTTOGRONDA

- mensole intagliate semplici  - a cassettoni in legno   
 - mensole intagliate multiple  - altre

3) PRESENZA ALTRI ELEMENTI DECORATIVI DI PREGIO

- stemmi  scolpiti  ceramici  in pietra  altro   
 - lapidi  scolpiti  ceramici  in pietra  altro   
 - mensole  scolpite  semplici  altro

- cornici marcapiano  pietra  malta  - bugnati continui  pietra  malta   
 - bugnati angolari  pietra  malta

- portoni in legno  - cancellate  - inferriate   
 - lunette in ferro  - vetri piombati e/o colorati  - altri

4) PRESENZA DI ELEMENTI SIGNIFICATIVI DI ARREDO URBANO

**I** DESTINAZIONI D'USO

n° civico	uso	sem.	PT	1°	2°	3°	4°	5°	6°	oltr.	soff.
7	abitazione: alloggi n°		1	2	2						
	studenti: alloggi n° 1										
	commercio ingrosso <input type="checkbox"/>										
	commercio al minuto <input type="checkbox"/>										
	artigianato <input type="checkbox"/>										
	artigianato di servizio <input type="checkbox"/>										
	industria <input type="checkbox"/>										
	università <input type="checkbox"/>										
	chiese/conventi <input type="checkbox"/>										
	ufficio pubblico <input type="checkbox"/>										
	asilo/scuola/ricreazione <input type="checkbox"/>										
7	turismo/alberghi <del>SPF IN ACCORDO</del> <input checked="" type="checkbox"/>			1	1						
	musei/biblioteche <input type="checkbox"/>										
	mensa <input type="checkbox"/>										
	ufficio/studio privato <input type="checkbox"/>										
	bar/ristorante/pizzeria <input type="checkbox"/>										
	palestre/circoli/ecc. <input type="checkbox"/>										
523	deposito/magazzino <input checked="" type="checkbox"/>		2								
	altro <input type="checkbox"/>										
	autorimesse pubbliche <input type="checkbox"/>										
9	garages <input checked="" type="checkbox"/>		1								
	altro <input type="checkbox"/>										

**L** INTERVENTI IN CORSO D'OPERA

- 1) - licenza  - concessione  - autorizzazione  prot. spec. n° \_\_\_\_\_
- 2) OGGETTO
- manutenzione ordinaria \_\_\_\_\_  manutenzione straordinaria \_\_\_\_\_  
 - restauro/risanamento \_\_\_\_\_  - ristrutturazione D<sub>1</sub> \_\_\_\_\_
- intervento conforme alla licenza \_\_\_\_\_  - intervento difforme alla licenza \_\_\_\_\_  
 - intervento conforme alla concessione \_\_\_\_\_  - intervento difforme alla concessione \_\_\_\_\_  
 - intervento conforme alla autorizzazione \_\_\_\_\_  - intervento difforme alla autorizzazione \_\_\_\_\_  
 - intervento abusivo \_\_\_\_\_

**M** INDIVIDUAZIONE DELLE CATEGORIE DI DEGRADO

**DEGRADO FISICO**

1) DEGRADO DELLE STRUTTURE

- strutture verticali  - struttura copertura   
 - strutture orizzontali  | T - 1° | 1° | 2° | 2° - 3° | 3° - 4° | 4° - 5° | 5° - 6° | oltre |  
 - collegamenti verticali  degrado struttura  degrado funzionale

2) RUDERI

3) TIPOLOGIA INADEGUATA ALLA DESTINAZIONE D'USO

**DEGRADO IGIENICO**

- dati rilevati dall'Ufficio Anagrafe della Casa  - rilievo diretto

1) SERVIZI IGIENICI

	PT	1°	2°	3°	4°	5°	6°	oltre	soff.
- assente	<input type="checkbox"/>								
- esterno uso esclusivo	<input type="checkbox"/>								
- esterno uso comune	<input type="checkbox"/>								
- interno uso comune	<input type="checkbox"/>								
- w.c. a canna libera	<input type="checkbox"/>								
- bagno privo di aereaz./illum.naturale	<input type="checkbox"/>								
- w.c. a diretto contatto con	<input type="checkbox"/>		camera		salotto			cucina	

2) UMIDITA'

	PT	1°	2°	3°	4°	5°	6°	oltre	soff.
- ascendente	<input type="checkbox"/>								
- discendente	<input type="checkbox"/>								
- condensa	<input type="checkbox"/>								

3) ALTRE CAUSE

	PT	1°	2°	3°	4°	5°	6°	oltre	soff.
- privo di acqua	<input type="checkbox"/>								
- smaltimento liquami non efficiente	<input type="checkbox"/>								
- cucina priva di aereazione	<input type="checkbox"/>								
- vani non disimpegnati	<input type="checkbox"/>								
- vani privi di luce ed aereaz. naturale	<input type="checkbox"/>								
- altezza vani inferiore a 2,70 m.	<input type="checkbox"/>								
- pavimentazione non efficiente	<input type="checkbox"/>								
- copertura non coibentata	<input checked="" type="checkbox"/>								
- altre	<input type="checkbox"/>								

**DEGRADO SOCIO - ECONOMICO**

1) vuoto  | PT | 1° | 2° | 3° | 4° | 5° | 6° | oltre | soff. |

2) sottoutilizzato  | PT | 1° | 2° | 3° | 4° | 5° | 6° | oltre | soff. |

3) sovraffollato  | PT | 1° | 2° | 3° | 4° | 5° | 6° | oltre | soff. |

4) strutture produttive incompatibili con le preesistenti funzioni residenziali

5) sostituzione del tessuto sociale e produttivo

**N** ANNOTAZIONI

*beni di avviamento nella fascia*

*Architettura di una pianta evoluta*

Edificio classificato come "particolarmente degradato" ai sensi della Legge n° 392/78 art.18 (delib. C.C. n° 624 del 30.10.1978 esecutiva)

*6/99 Ampliamento in con fronte*

DEFINIZIONE DEGLI INTERVENTI AMMESSI

CLASSIFICAZIONE

- 1 - Immobili dichiarati di interesse storico o artistico ai sensi della L. 1° giugno 1939 n° 1089
- 2 - Immobili di speciale interesse, parificati, agli effetti dell'art. 4 della L.R. 21 maggio 1980 n° 59, agli immobili suddetti
- 243  3 - Immobili o complessi edilizi aventi carattere architettonico o urbanistico significativo ma diversi da quelli precedenti
- 4 - Immobili o complessi edilizi diversi dai precedenti (da ritenere esclusi dagli elenchi)

CATEGORIE D'INTERVENTO ( art. 2 L.R. 21 maggio 1980 n° 59)

- a) - manutenzione ordinaria \_\_\_\_\_
- b) - manutenzione straordinaria \_\_\_\_\_
- c) - restauro e risanamento conservativo \_\_\_\_\_
- d) - ristrutturazione edilizia di tipo D<sub>1</sub> \_\_\_\_\_
- \_\_\_\_\_ - ristrutturazione edilizia di tipo D<sub>2</sub> \_\_\_\_\_
- \_\_\_\_\_ - ristrutturazione edilizia di tipo D<sub>3</sub> \_\_\_\_\_
- e) - ristrutturazione urbanistica \_\_\_\_\_

DESTINAZIONI D'USO NON AMMESSE

\_\_\_\_\_

\_\_\_\_\_

\_\_\_\_\_

\_\_\_\_\_

\_\_\_\_\_

\_\_\_\_\_

VINCOLI E PRESCRIZIONI

\_\_\_\_\_

\_\_\_\_\_

\_\_\_\_\_

\_\_\_\_\_

\_\_\_\_\_

\_\_\_\_\_

OPERE NON AMMESSE

\_\_\_\_\_

\_\_\_\_\_

\_\_\_\_\_

\_\_\_\_\_

\_\_\_\_\_

\_\_\_\_\_

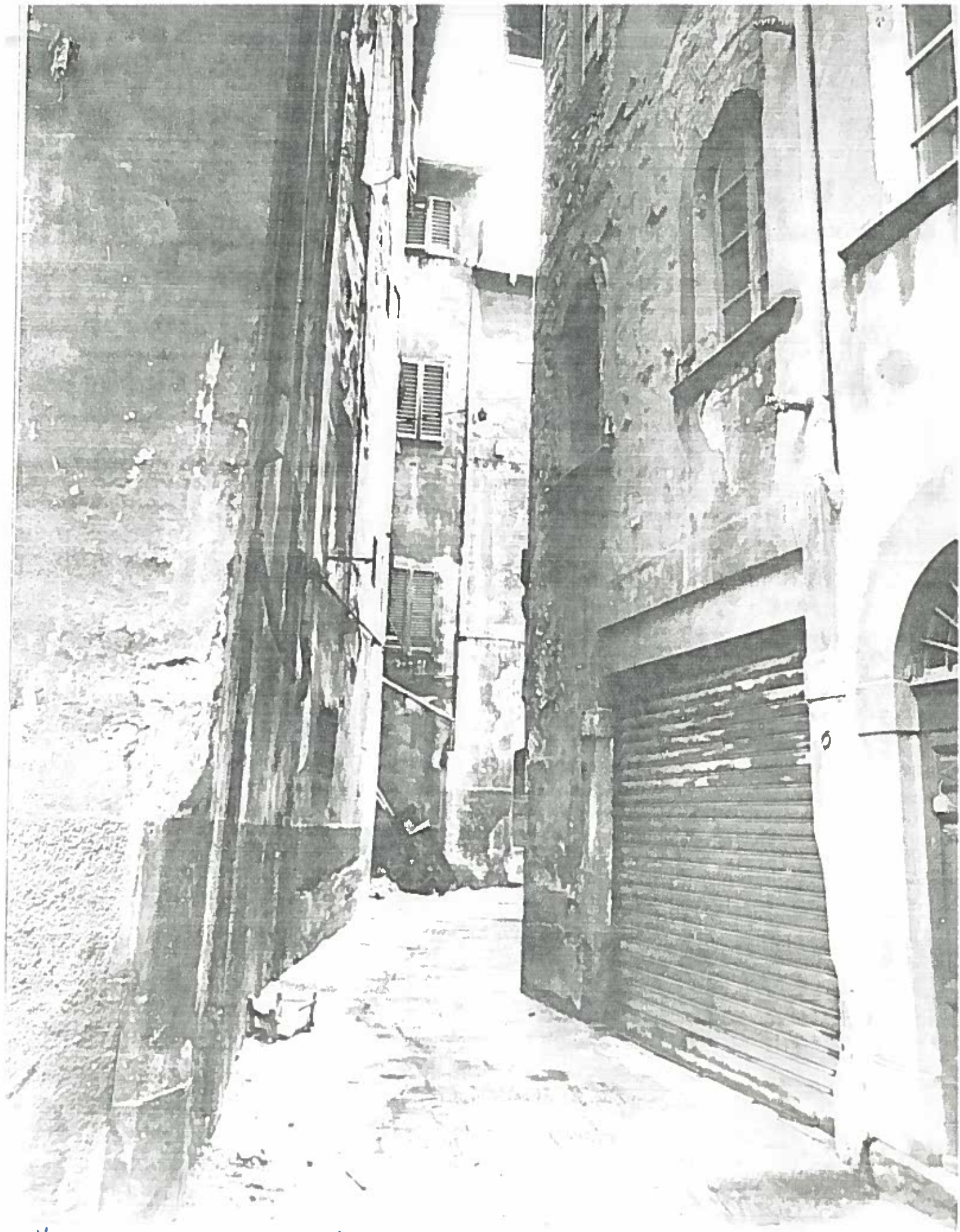

Vicolo Croce Rossa

ISOLATO 200/3

NEGATIVO 19280

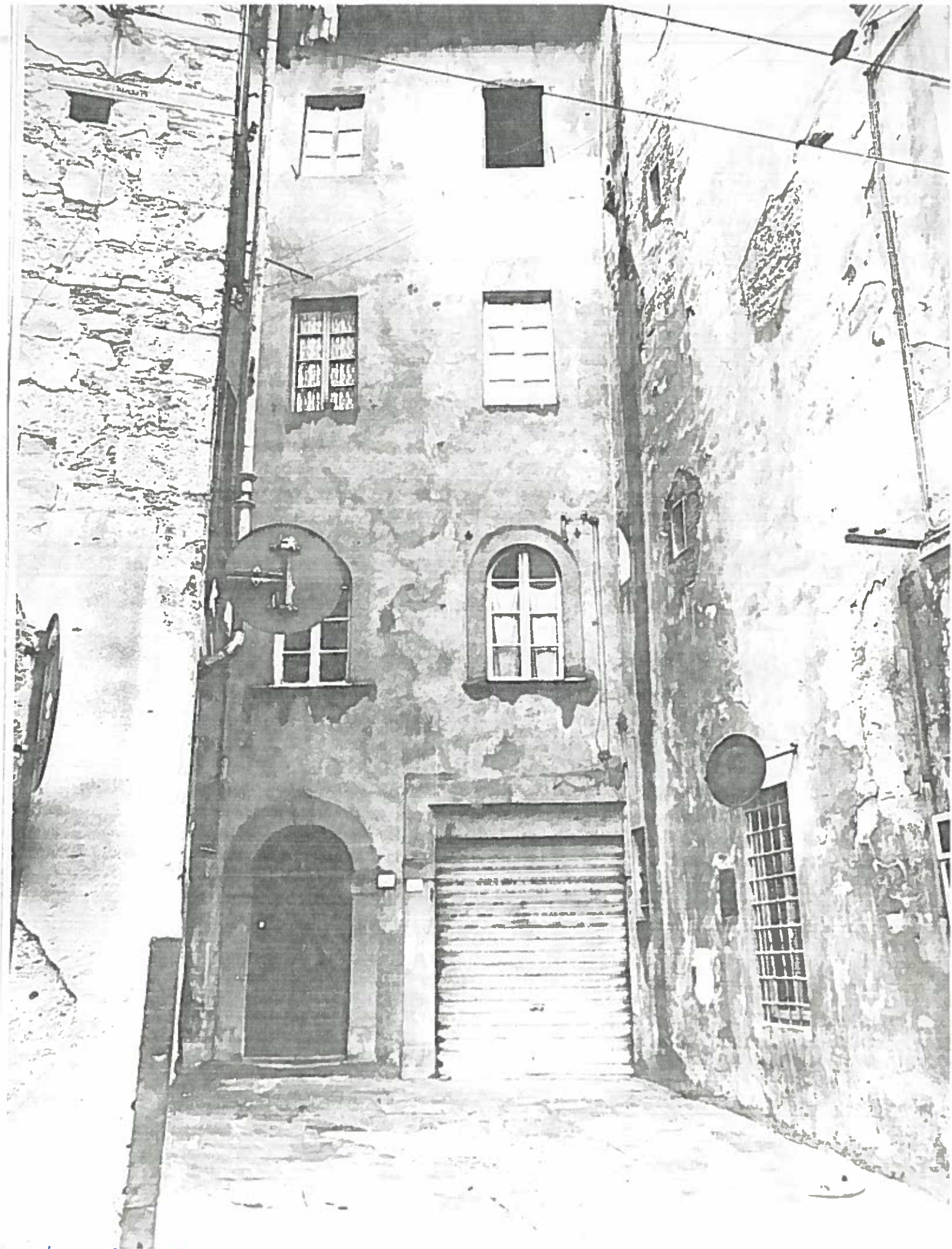

Vicolo Croce Rossa 7-9

ISOLATO 200/3 NEGATIVO 19282