

COMUNE DI PISA - Ufficio Centro Storico

N. progressivo

23

203

N. isolato

Scheda di indagine degli immobili aventi carattere architettonico e urbanistico significativo o con presenza di condizioni di degrado come previsto dagli artt. 7 e 8 della L.R. 21-5-1980, n. 59.

Scheda n° _____ Data rilievo _____

A CARATTERISTICHE DELL'AREA

Quartiere S. MARIA Sezione di censimento _____

Foglio catastale n° 124 Particella/e n° 20-14-13

Via e/o Piazza VEITOVAGLIE n° 1

altri eventuali accessi _____

ZONA OMOGENEA DI PIANO A B

Area vincolata ai sensi della Legge 1457/1939

Area su cui insistono edifici vincolati ai sensi della Legge 1089/1939

B IDENTIFICAZIONE FOTOGRAFICA

C ELEMENTI TIPICI DELL'EDIFICIO

- 1) EVENTUALE NOMINAZIONE DELL'EDIFICIO..... RUDERE
- 2) EDIFICIO VINCOLATO AI SENSI DELLA LEGGE 1089/1939 (prot. Soprintendenza n°.....)
- 3) EDIFICIO ASSIMILATO AI VINCOLI DI CUI ALLA LEGGE 1089/1939 (proprietà Ente età superiore ai 50 anni)
- 4) EDIFICIO CON RIFERIMENTO ALLA STORIA POLITICA, MILITARE, SOCIALE, CULTURALE, ECC.
- 5) EDIFICIO RAPPRESENTATIVO PER LA STORIA DELL'ARTE E DELL'ARCHITETTURA ANCHE CONTEMPORANEA.....

6) DATAZIONE STORICO - CARTOGRAFICA

- anteriore al 1720 (carta Scorzi) - anteriore al 1846 (carta Van Lint)
- anteriore al 1850 (catasto) - anteriore al 1888 (carta Pizzanelli)
- anteriore al 1900 (catasto) - anteriore al 1925 (catasto)
- anteriore al 1967 (foto aerea) - dal 1967 ad oggi
- datazione certa - datazione presunta
- edificio riportato sulla cartografia in forma corrispondente all'attuale
- edificio riportato sulla cartografia in forma dissimile all'attuale

- 7) PRESENZA DI ELEMENTI MEDIOEVALI..... (m) RUDERE

8) IMPIANTO TIPOLOGICO FUNZIONALE

- palazzo - palazzo con giardino
- villa/villino - edificio mono-bifamiliare
- edificio plurifamiliare - edificio religioso
- torre - capannone industriale o terziario
- edificio multipiano terziario - edificio scolastico
- ospedale/clinica - complesso organico
- altro.....
- impianto originale o storico - modificato in epoca recente

9) TIPO DI PROPRIETA'

- privata - demanio - ente religioso
- università - altro ente - provincia
- comune - regione - altro

D CONSISTENZA DELL'EDIFICIO E PERTINENZE

- 1) SUPERFICIE COMPLESSIVA DEL LOTTO mq _____

2) SUPERFICIE SCOPERTA DI PERTINENZA DELL'EDIFICIO

- chiostrina/e - parco - giardino
- orto - corte/cortile - altro

3) NUMERO MASSIMO PIANI EDIFICATI FINO ALLA GRONDA

- seminterrato - secondo piano - quinto piano
- piano terra - terzo piano - sesto piano
- primo piano - quarto piano - sei e più piani

4) PRESENZA VOLUMI OLTRE LA GRONDA

- loggia/e - torretta - piano abitabile
- abbaino/i - terrazza - altro
- presenza altana chiusa aperta

- 5) PRESENZA DI ANNESSI

- 6) PRESENZA DI SUPERFETAZIONI

E STRUTTURE AVENTI CARATTERISTICHE SIGNIFICATIVE

- 1) STRUTTURE VERTICALI strutture originali strutture sostituite
- pilastri in conci di verrucano - archi in conci di verrucano
 - pilastri in cotto - archi in cotto
 - muratura continua in verrucano a vista - muratura continua in cotto a vista
 - muratura con intonaco di tipo tradizionale - altre
-
- 2) STRUTTURE ORIZZONTALI strutture originali strutture sostituite
- volte portanti a crociera a vela a botte altre
 - solai in legno con mezzane - solai a cassettone
 - solai sostituiti con materiali non tradizionali - altre
-
- 3) COPERTURA struttura originale struttura sostituita
- in legno con mezzane *travette* - in legno con presenza di capriate
 - con struttura non tradizionale - altro
- manto originale manto sostituito
- coppi e tegoli - altro
-
- 4) TIPO SCALE ESTERNE struttura originale struttura sostituita
- monumentale - dritta a rampa continua - dritta a più rampe
 - composita a più rampe - composita - altre
-
- 5) TIPO SCALE INTERNE struttura originale struttura sostituita
- monumentale - dritta a rampa continua - dritta a più rampe
 - a pozzo - composita - ad anima
 - a chiocciola - altre
 - rivestimento gradini: originale sostituito

F ELEMENTI ARCHITETTONICI ESTERNI SIGNIFICATIVI

- 1) PORTALI AD ARCO originale sostituito
- con cornice a bozze pietra malta - con cornice scanalata pietra malta
 - con cornice liscia pietra malta - altre pietra malta
-
- 2) RIQUADRATURE DI APERTURE originali sostituite
- timpani pietra malta - fasce scolpite pietra malta
 - lunette pietra malta - fasce semplici pietra malta
 - fasce decorate - altre
-
- 3) PRESENZA DI LOGGIATI O PORTICATI DI IMPIANTO ORIGINALE
- su un solo piano - tamponati - su più piani
-
- 4) PRESENZA DI ANDRONE

G ELEMENTI DECORATIVI ESTERNI SIGNIFICATIVI

- 1) PRESENZA DI PORZIONI MURARIE AFFRESCATE A GRAFFITO
-
- 2) PRESENZA DI DECORAZIONI DI SOTTOGRONDA
- mensole intagliate semplici - a cassettone in legno
 - mensole intagliate multiple - altre
-
- 3) PRESENZA ALTRI ELEMENTI DECORATIVI DI PREGIO
- stemmi scolpiti ceramici in pietra altro
 - lapidi scolpiti ceramici in pietra altro
 - mensole scolpite semplici altro
- cornici marcapiano pietra malta - bugnati continui pietra malta
 - bugnati angolari pietra malta
- portoni in legno - cancellate - inferriate
 - lunette in ferro - vetri piombati e/o colorati - altri
-
- 4) PRESENZA DI ELEMENTI SIGNIFICATIVI DI ARREDO URBANO

I DESTINAZIONI D'USO

n° civico	uso	sem.	PT	1°	2°	3°	4°	5°	6°	oltr.	soff.
	abitazione: alloggi n°										
	studenti: alloggi n°										
	commercio ingrosso <input type="checkbox"/>										
1	commercio al minuto MACELLERIA <input checked="" type="checkbox"/>		1								
	artigianato <input type="checkbox"/>										
	artigianato di servizio <input type="checkbox"/>										
	industria <input type="checkbox"/>										
	università <input type="checkbox"/>										
	chiese/conventi <input type="checkbox"/>										
	ufficio pubblico <input type="checkbox"/>										
	asilo/scuola/ricreazione <input type="checkbox"/>										
	turismo/alberghi <input type="checkbox"/>										
	musei/biblioteche <input type="checkbox"/>										
	mensa <input type="checkbox"/>										
	ufficio/studio privato <input type="checkbox"/>										
	bar/ristorante/pizzeria <input type="checkbox"/>										
	palestre/circoli/ecc. <input type="checkbox"/>										
	deposito/magazzino <input type="checkbox"/>										
	altro <input type="checkbox"/>										
	autorimesse pubbliche <input type="checkbox"/>										
	garages <input type="checkbox"/>										
	altro <input type="checkbox"/>										

L INTERVENTI IN CORSO D'OPERA

- 1) - licenza - concessione - autorizzazione prot. spec. n° _____
- 2) OGGETTO
- manutenzione ordinaria _____ - manutenzione straordinaria _____
 - restauro/risanamento _____ - ristrutturazione D₁ _____
 - intervento conforme alla licenza _____ - intervento difforme alla licenza _____
 - intervento conforme alla concessione _____ - intervento difforme alla concessione _____
 - intervento conforme alla autorizzazione _____ - intervento difforme alla autorizzazione _____
 - intervento abusivo _____

M INDIVIDUAZIONE DELLE CATEGORIE DI DEGRADO**DEGRADO FISICO**

1) DEGRADO DELLE STRUTTURE

- strutture verticali - struttura copertura
 - strutture orizzontali T - 1° | 1° 2° | 2° - 3° | 3° - 4° | 4° - 5° | 5° - 6° | oltre
 - collegamenti verticali degrado struttura degrado funzionale

2) RUDERI 3) TIPOLOGIA INADEGUATA ALLA DESTINAZIONE D'USO **DEGRADO IGIENICO**

- dati rilevati dall'Ufficio Anagrafe della Casa - rilievo diretto

1) SERVIZI IGIENICI

	PT	1°	2°	3°	4°	5°	6°	oltre	soff.
- assente	<input type="checkbox"/>								
- esterno uso esclusivo	<input type="checkbox"/>								
- esterno uso comune	<input type="checkbox"/>								
- interno uso comune	<input type="checkbox"/>								
- w.c. a canna libera	<input type="checkbox"/>								
- bagno privo di aereaz./illum.naturale	<input type="checkbox"/>								
- w.c. a diretto contatto con	<input type="checkbox"/>		camera		salotto			cucina	

2) UMIDITA'

	PT	1°	2°	3°	4°	5°	6°	oltre	soff.
- ascendente	<input type="checkbox"/>								
- discendente	<input type="checkbox"/>								
- condensa	<input type="checkbox"/>								

3) ALTRE CAUSE

	PT	1°	2°	3°	4°	5°	6°	oltre	soff.
- privo di acqua	<input type="checkbox"/>								
- smaltimento liquami non efficiente	<input type="checkbox"/>								
- cucina priva di aereazione	<input type="checkbox"/>								
- vani non disimpegnati	<input type="checkbox"/>								
- vani privi di luce ed aereaz. naturale	<input type="checkbox"/>								
- altezza vani inferiore a 2,70 m.	<input type="checkbox"/>								
- pavimentazione non efficiente	<input type="checkbox"/>								
- copertura non coibentata	<input type="checkbox"/>								
- altre	<input type="checkbox"/>								

DEGRADO SOCIO - ECONOMICO

	PT	1°	2°	3°	4°	5°	6°	oltre	soff.
--	----	----	----	----	----	----	----	-------	-------

1) vuoto 2) sottoutilizzato 3) sovraffollato 4) strutture produttive incompatibili con le preesistenti funzioni residenziali 5) sostituzione del tessuto sociale e produttivo **N** ANNOTAZIONI

Edificio classificato come "particolarmente degradato" ai sensi della Legge 392/1978 art.18 (delib. C.C. n° 624 del 30.10.1978 esecutiva)

6/99 manomissioni di facciata al p.t. sotto i portici di
 piazza delle Vetrovapie (fondi)
 in parte rustica (crollo parziale anni '70)

DEFINIZIONE DEGLI INTERVENTI AMMESSI

CLASSIFICAZIONE

- 103 1 - Immobili dichiarati di interesse storico o artistico ai sensi della L. 1° giugno 1939 n° 1089
- 2 - Immobili di speciale interesse, parificati, agli effetti dell'art. 4 della L.R. 21 maggio 1980 n° 59, agli immobili suddetti
- 3 - Immobili o complessi edilizi aventi carattere architettonico o urbanistico significativo ma diversi da quelli precedenti
- 4 - Immobili o complessi edilizi diversi dai precedenti (da ritenere esclusi dagli elenchi)

CATEGORIE D'INTERVENTO (art. 2 L.R. 21 maggio 1980 n° 59)

- a) - manutenzione ordinaria _____
- b) - manutenzione straordinaria vedi norme sui ruderi in variante d'adeguamento
- c) - restauro e risanamento conservativo _____
- d) - ristrutturazione edilizia di tipo D₁ _____
- ristrutturazione edilizia di tipo D₂ _____
- ristrutturazione edilizia di tipo D₃ _____
- e) - ristrutturazione urbanistica ricostruzione in variante di disc. per la ricostruzione dei ruderi

DESTINAZIONI D'USO NON AMMESSE

VINCOLI E PRESCRIZIONI

OPERE NON AMMESSE

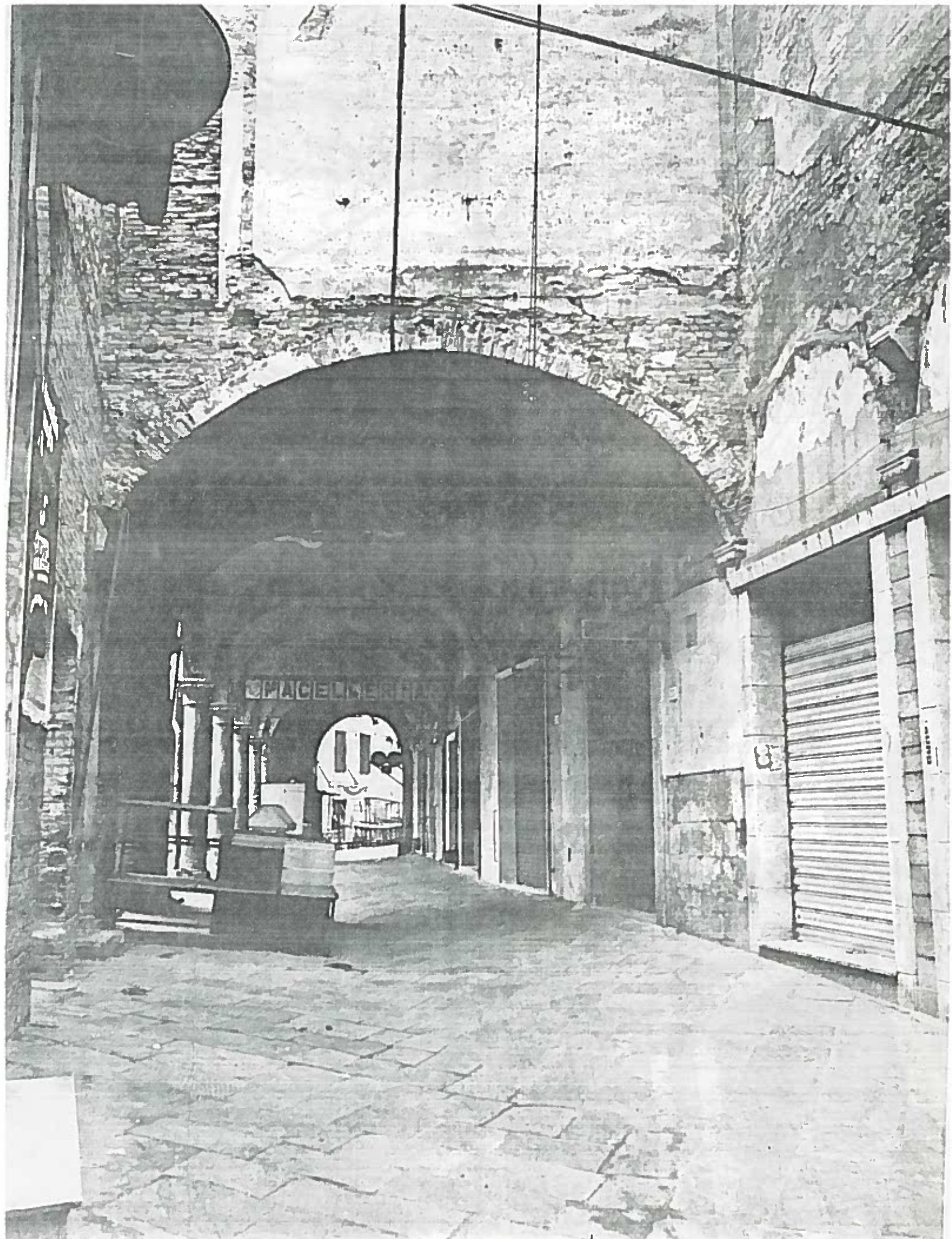

Re delle VETTOVAGLIE ISOLAIO M ~~203~~ 203/23 NEGOTIUS 18505 (14)

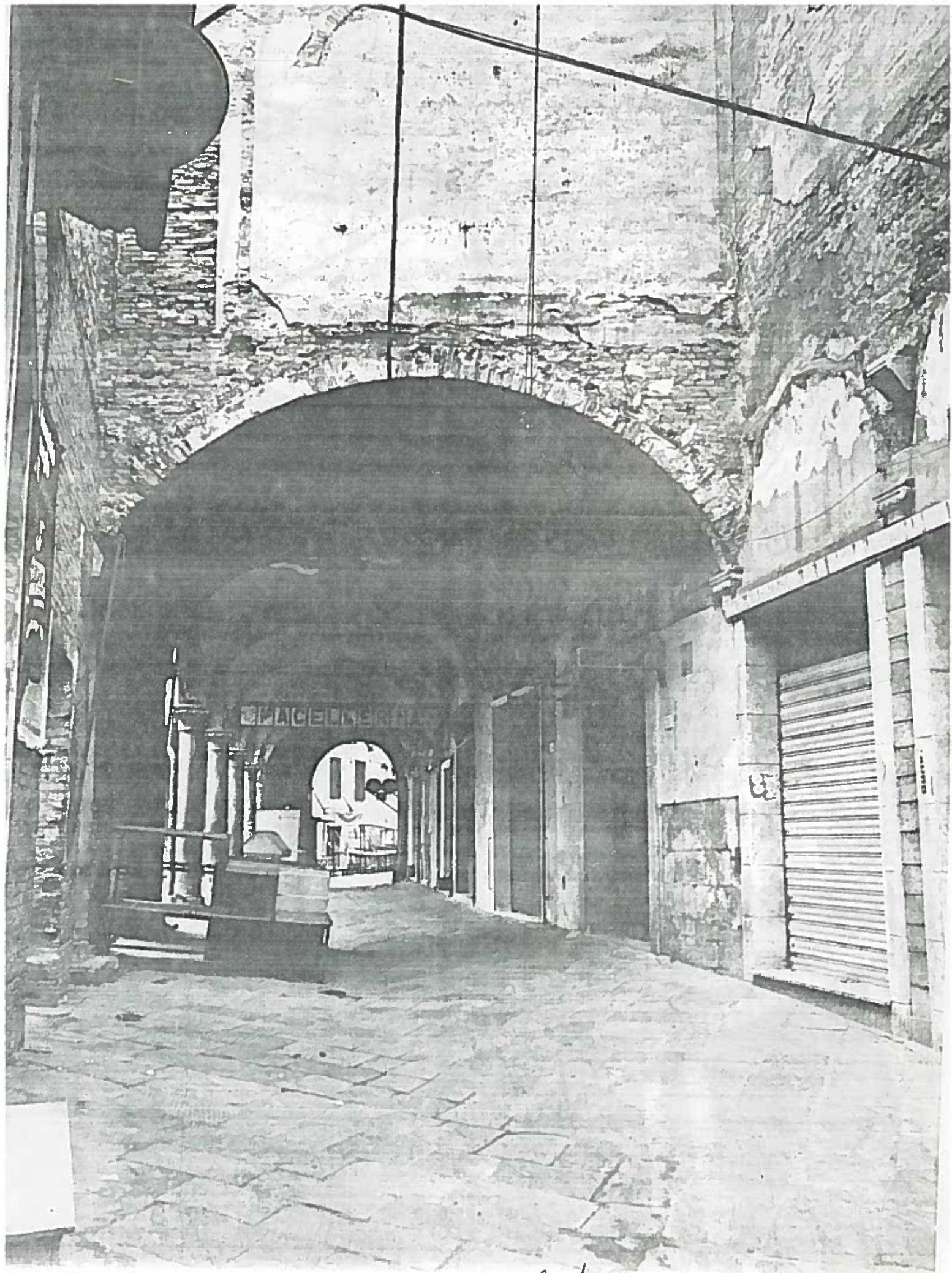

Re delle VETTOGLIE ISOLATO n ~~93~~ 203/23 NEGOTIUS 18505 (14)