



COMUNE DI PISA

VARIANTE AL SUAP  
ai sensi dell'art. 35 L.R. 65/14, Rif. PDC n° 01 e 02/24  
Scheda norma 7.2 del R.U.

VARIANTE URBANISTICA SCHEDA NORMA 7.2

UBICAZIONE: Via Frascati angolo Via Paradisa - Via Pungitupo  
DESTINAZIONE ED USO: R.S.A. - Centro Diagnostico Poliambulatoriale  
PROPRIETA': CARRON CAV ANGELO SPA  
PROGETTO e D.L.: Dott. Arch. Valerio Baggiani  
Collaboratori: Dott. Ing. Alessio Bardelli  
Geom. Federico Sichi  
Dott. Ing. Silvia Lucia  
Dott. Ing. Mauro Mannelli  
Perit. Industriale Luca Gabrielli  
Perit. Industriale Renato Palizzari  
Geologo Andrea Carnignani

TAVOLA	STATO ATTUALE
02	Oggetto: Documentazione fotografica
Ottobre 2024	
IL PROGETTISTA	IL RICHIEDENTE

AB CREAPROGETTI  
ARCHITETTI ASSOCIATI  
Via G. Valpe 112, Pisa - Tel. 050 6220468  
info@abcreaprogetti.com

ORTOFOTO



Fotografia F01

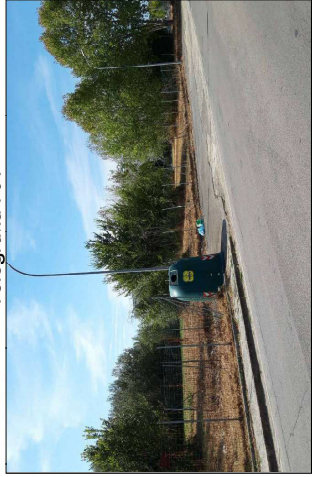

Fotografia F02

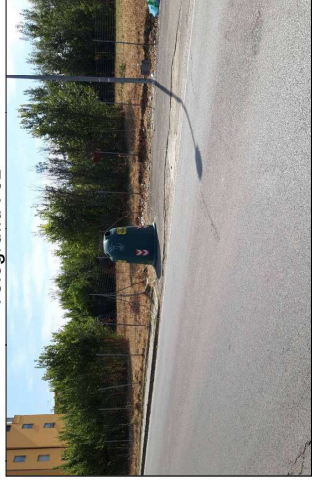

Fotografia F03

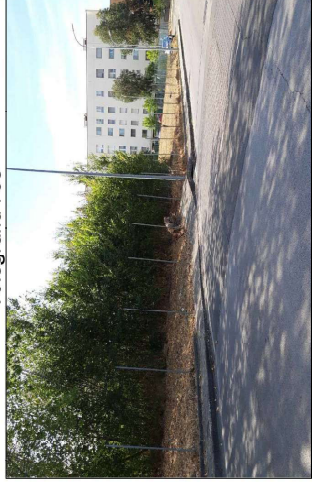

Fotografia F04



Fotografia F05



Fotografia F06

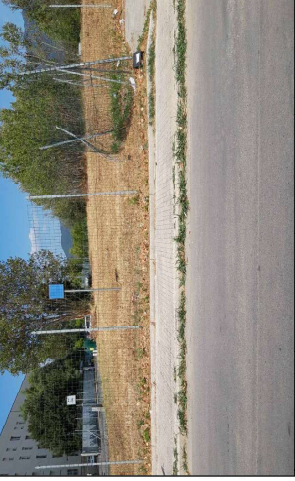

Fotografia F07

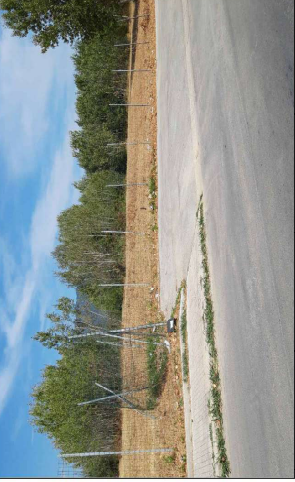

Fotografia F08

