



SEVEN ARCHITETTURA

Seven & Seven Srl - Società di Ingegneria - Via Salvo D'Acquisto, 44/d - 56025 - Pontedera (PI)
Tel. 0587 59545 - P.IVA 01965000506 - REA PI-169425 - info@sevenarchitettura.com - www.sevenarchitettura.com

COMUNE DI PISA (PI)

VARIANTE SUAP ai sensi dell'art. 35 della L.R. 65/2014 e smi
per la realizzazione di ampliamento area di stoccaggio di attività
produttiva e realizzazione parcheggio privato

UBICAZIONE

Via del Fagiano, loc. Montacchiello – Pisa (PI)

COMMITTENTE

Giuliani Piero S.r.l.

Via Sterpulino, 9-15 - 56121, Pisa (PI)

Tel.: +39 050 985166

P.IVA: 019400350505

PROGETTO ARCHITETTONICO E DIREZIONE LAVORI

Arch. Fabrizio Cerrai

Arch. Lorenzo Mannucci

Arch. Tommaso Pistolesi

PROGETTO IDRAULICO

Ing. Cristiano Cappelli

A4 INGEGNERIA

Via Roma, 26 - 59100, Prato (PO)

Tel.: +39 0574 442523

info@a4ingegneria.com

STUDI GEOLOGICI E IDROGEOLOGICI

Geol. Monica Laquidara

Tel.: +39 339 3197224

monilaq68@gmail.com

PERMESSO DI COSTRUIRE DOCUMENTAZIONE CARTOGRAFICA

ELABORATO

DC

REVISIONI

01	Emissione	28/11/2024

La proprietà di questo elaborato è riservata ai termini di legge. Qualunque riproduzione o utilizzazione anche parziale non può essere eseguita senza autorizzazione.
The property of this drawing is reserved according to law. Any reproduction or utilization also partial can't be marked without authorization.



SOMMARIO

1. INQUADRAMENTO.....	3
2. ESTRATTO REGOLAMENTO URBANISTICO	3
3. IDENTIFICAZIONE CATASTALE	4



1. INQUADRAMENTO



Figura 1 - Inquadramento scala 1:4000 – via del Fagiano

2. ESTRATTO REGOLAMENTO URBANISTICO

Il presente progetto, ai sensi dell'art. 35 della L.R. 65/2014 della Toscana, è corredato dagli elaborati urbanistici relativi alla proposta di Variante Urbanistica, ai quali si rimanda per una corretta presa visione e comprensione dell'area oggetto d'intervento.

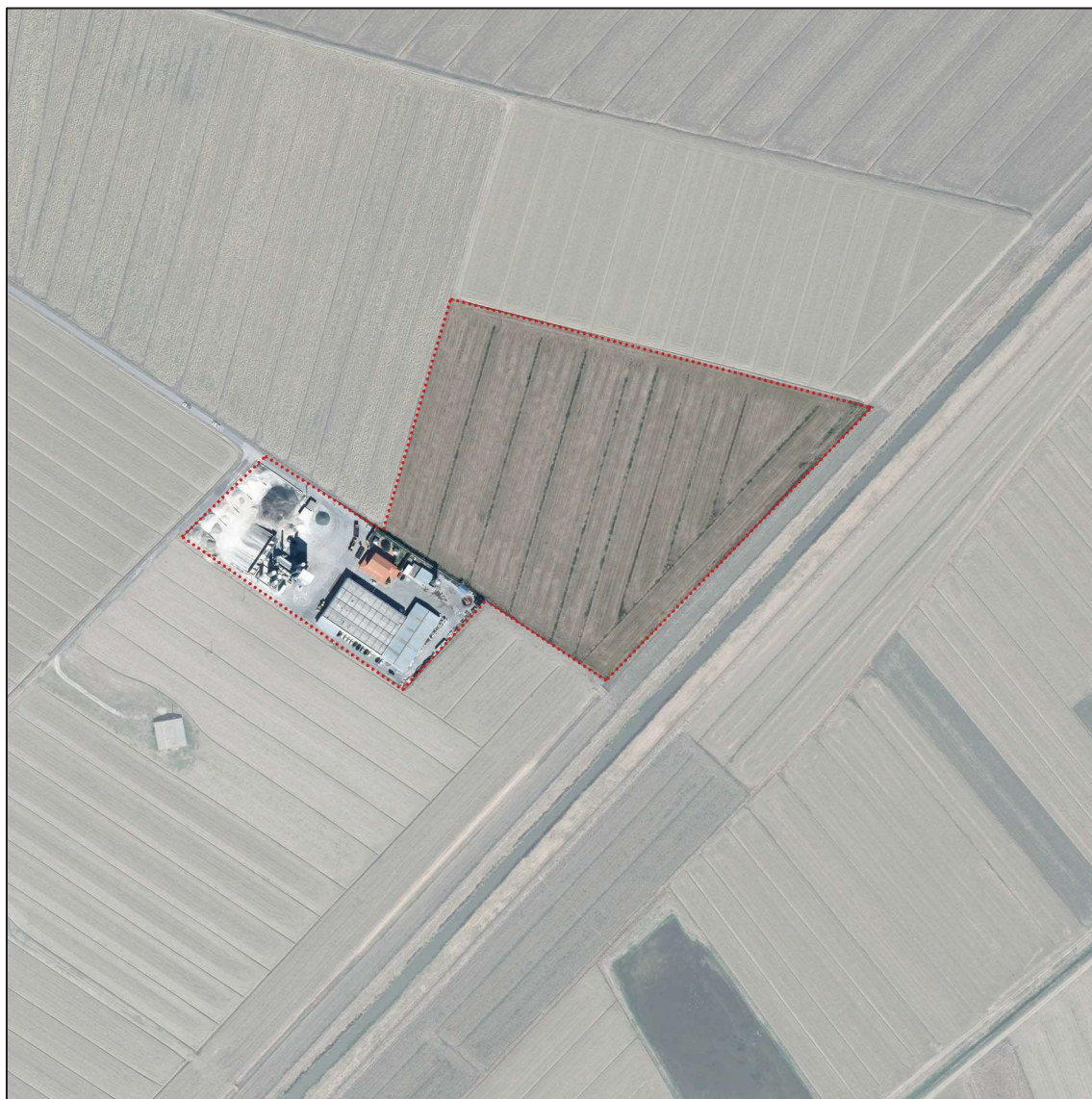

3. IDENTIFICAZIONE CATASTALE

L'area oggetto di intervento è definita catastalmente presso l'Agenzia del Territorio di Pisa (PI) al foglio di mappa n. 112; particelle n. 32-47-75-77-79.

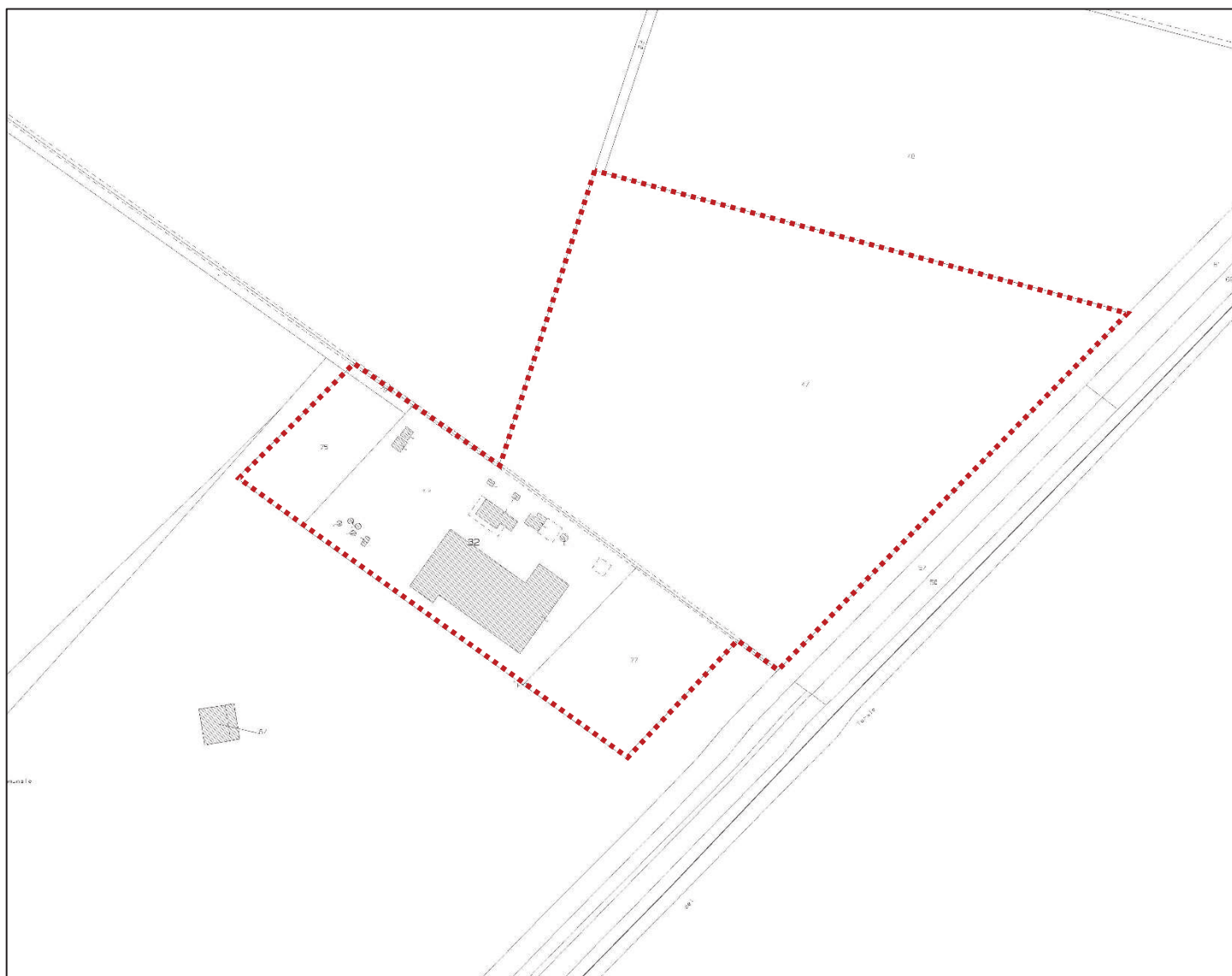

Figura 2 - Estratto mappa catastale

Il Tecnico

Architetto Fabrizio Cerrai