COMUNE DI PISA

FOGLIO 32

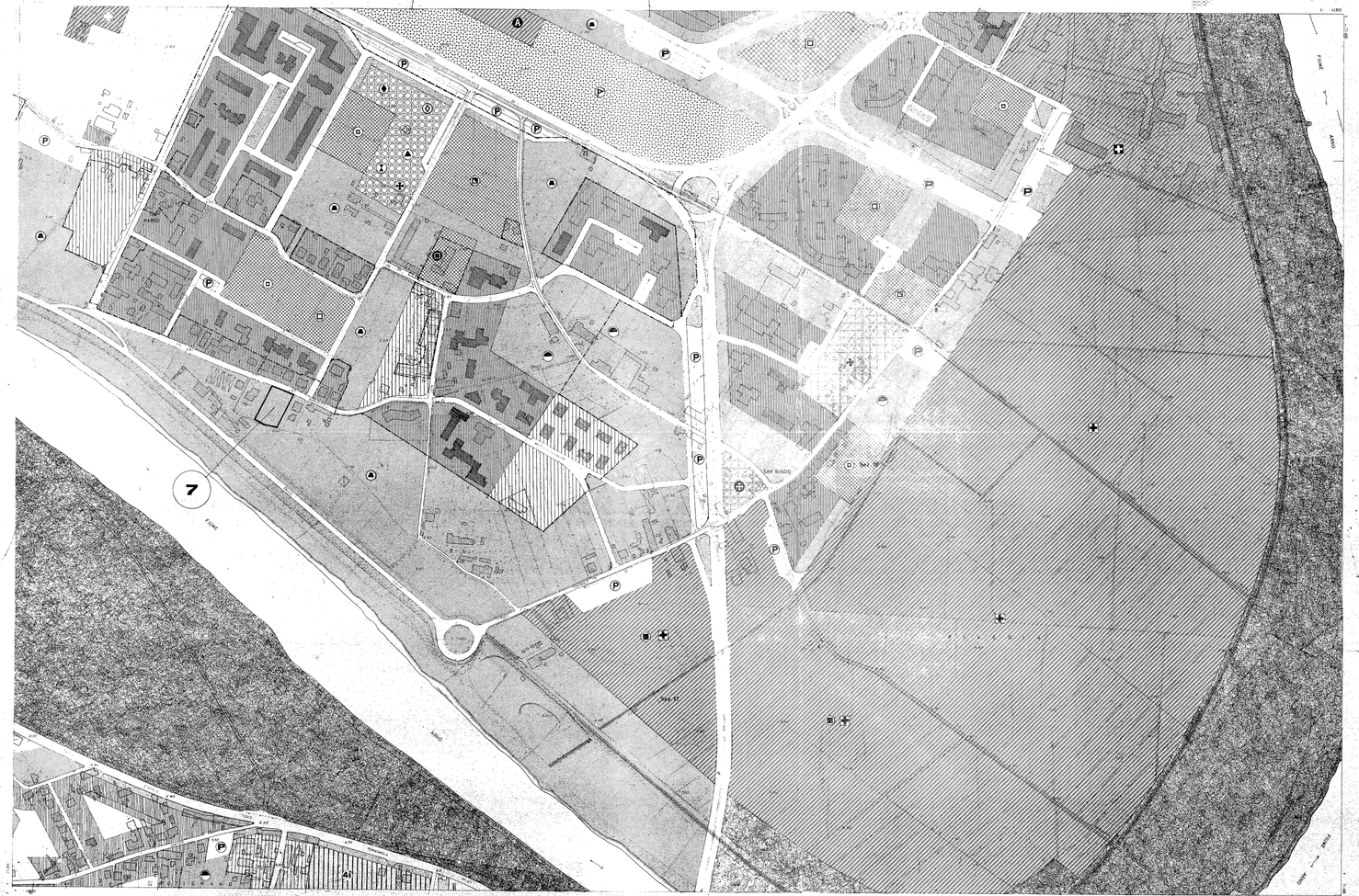


## LEGENDA

- LIMITE TERRITORIO COMUNALE
- PERIMETRO P.E.E.P. legge 18.4.1962 n°167
- LIMITE ZONA PORTUALE
- LIMITE DOGANALE AEROPORTUALE
- LIMITE RECINTATO AEROPORTO

## LEGENDA SIMBOLOGIA

ESISTENTE PROGETTO

- MAGAZZINI PORTUALI
- CENTRO MECCANIZZAZIONE POSTE
- CASERME E IMPIANTI MILITARI
- CARCERE
- CIMITERI
- AEROSTAZIONE CIVILE
- OSPEDALE
- ELIPORTO
- APPROVIGIONAMENTO IDRICO
- IMPIANTI DI DEPURAZIONE
- MACELLI PUBBLICI
- IMPIANTI GAS METANO
- RIMESSE MEZZI PUBBLICI
- IMPIANTI ENEL
- PORTO
- POSTE TELEGRAFO TELECOMUNICAZIONI
- CAMPING
- GROSSISTI SPEDIZIONIERI CONCESSIONARI ESPOSIZIONI MOSTRE
- ATTREZZATURE ZOOTECNICHE
- CIRCO
- MERCATI
- CENTRALE DEL LATTE
- INCENERITORE RIFIUTI SOLIDI
- ASILI NIDO e/o SCUOLE MATERNE
- SCUOLE ELEMENTARI
- SCUOLE MEDIE
- SCUOLE SUPERIORI
- ISTITUTI UNIVERSITARI
- CHIESE ED ISTITUZIONI PARROCCHIALI
- UNITÀ SANITARIE
- AMBULANZE
- CENTRI SOCIALI E CULTURALI
- ATTREZZATURE COMMERCIALI
- SERVIZI DI INTERESSE PUBBLICO
- CINEMA TEATRI SPETTACOLI
- AUTOPARCHEGGI
- ATTREZZATURE SPORTIVE
- CAMPI SPORTIVI
- GIUOCO BAMBINI
- VERDE ATTREZZATO
- SEDE PROVINCIALE FEDERAZIONE UNITARIA CGIL CISL UIL
- SEDE PROVINCIALE A.C.I.

ALLEGATO 22

# COMUNE DI PISA

# PIANO REGOLATORE GENERALE

RIPARTIZIONE TECNICA
DIVISIONE URBANISTICA

IL CAPO DIVISIONE
(dott. ing. Franco Gamma)

IL CAPO RIPARTIZIONE
(dott. ing. Franco Bonti)

il sindaco

OSSERVAZIONI

FOGLIO Nº 32 SCALA 1:2000

DIVISIONE URBANISTICA DELLA RIPARTIZIONE SERVIZI TECNICI

## LEGENDA ZONIZZAZIONI

- ZONE RESIDENZIALI DI COMPLETAMENTO if 0.80
- RESIDENZIALE 1r if 1.00
- RESIDENZIALE 2r if 1.50
- RESIDENZIALE 3r if 2.00
- RESIDENZIALE 4r if 2.50
- RESIDENZIALE 5r if 3.75
- RESIDENZIALE 6r if 3.75
- RESIDENZIALE 7r if 5.25
- MISTA RESIDENZIALE SERVIZI 2/3 1/3 if 5.25
- SERVIZI DI INTERESSE GENERALE 2s
- SERVIZI DI QUARTIERE 1s
- ATTREZZATURE E CAMPI SPORTIVI
- VERDE PRIVATO O DI RISPETTO
- VERDE ATTREZZATO E GIUOCO BAMBINI
- PARCHI DI INTERESSE GENERALE
- SCUOLE MATERNE ASILI NIDO SCUOLE ELEMENTARI SCUOLE MEDIE
- SCUOLE SUPERIORI
- UNIVERSITÀ DEGLI STUDI
- ZONA IPPICA
- ZONE ARTIGIANALI E INDUSTRIALI 1i 2i 3i 4i
- ZONE AGRICOLE e/o AGRICOLO PANORAMICHE
- PERCORSO DELLA LINEA METROPOLITANA EX TRAMVIA PISA-LIVORNO