COMUNE DI PISA - Ufficio Centro Storico

Scheda di indagine degli immobili aventi carattere architettonico e urbanistico significativo o con presenza di condizioni di degrado come previsto dagli artt. 7 e 8 della L.R. 21-5-1980, n. 59.

N. progressivo 5 / 103 N. isolato

Scheda n° _____ Data rilievo _____

A CARATTERISTICHE DELL'AREA

Quartiere S. FRANCESCO Sezione di censimento _____

Foglio catastale n° 121 Particella/e n° 39

Via e/o ~~Piazza~~ BORGO STRETTO n° 8-10

altri eventuali accessi V. VERNAGALLI 30-32

ZONA OMOGENEA DI PIANO A ☒ B ☐

Area vincolata ai sensi della Legge 1457/1939 ☐

Area su cui insistono edifici vincolati ai sensi della Legge 1089/1939 ☐

B IDENTIFICAZIONE FOTOGRAFICA 18673 - 18708 - 13582 - 14097

C ELEMENTI TIPICI DELL'EDIFICIO

1) EVENTUALE NOMINAZIONE DELL'EDIFICIO..... ☐

.....

2) EDIFICIO VINCOLATO AI SENSI DELLA LEGGE 1089/1939 (prot. Soprintendenza n° 4131) ☒

3) EDIFICIO ASSIMILATO AI VINCOLI DI CUI ALLA LEGGE 1089/1939 (proprietà Ente età superiore ai 50 anni) ☐

4) EDIFICIO CON RIFERIMENTO ALLA STORIA POLITICA, MILITARE, SOCIALE, CULTURALE, ECC. ..... ☐

.....

5) EDIFICIO RAPPRESENTATIVO PER LA STORIA DELL'ARTE E DELL'ARCHITETTURA ANCHE CONTEMPORANEA..... ☐

.....

6) DATAZIONE STORICO - CARTOGRAFICA

- anteriore al 1720 (carta Scorzi) ☒
- anteriore al 1846 (carta Van Lint) ☐
- anteriore al 1850 (catasto) ☐
- anteriore al 1888 (carta Pizzanelli) ☐
- anteriore al 1900 (catasto) ☐
- anteriore al 1925 (catasto) ☐
- anteriore al 1967 (foto aerea) ☐
- dal 1967 ad oggi ☐
- datazione certa ☒
- datazione presunta ☐
- edificio riportato sulla cartografia in forma corrispondente all'attuale ☒
- edificio riportato sulla cartografia in forma dissimile all'attuale ☐

7) PRESENZA DI ELEMENTI MEDIOEVALI..... SI ..... ☒

8) IMPIANTO TIPOLOGICO FUNZIONALE

- palazzo ☐
- palazzo con giardino ☐
- villa/villino ☐
- edificio mono-bifamiliare ☐
- edificio plurifamiliare ☒
- edificio religioso ☐
- torre ☐
- capannone industriale o terziario ☐
- edificio multipiano terziario ☐
- edificio scolastico ☐
- ospedale/clinica ☐
- complesso organico ☐
- altro..... ☐
- impianto originale o storico ☒
- modificato in epoca recente ☐

9) TIPO DI PROPRIETA'

- privata ☒
- demanio ☐
- ente religioso ☐
- università ☐
- altro ente ☐
- provincia ☐
- comune ☐
- regione ☐
- altro ☐

D CONSISTENZA DELL'EDIFICIO E PERTINENZE

1) SUPERFICIE COMPLESSIVA DEL LOTTO mq ☐

2) SUPERFICIE SCOPERTA DI PERTINENZA DELL'EDIFICIO

- chiostrina/e ☐
- parco ☐
- giardino ☐
- orto ☐
- corte/cortile ☐
- altro ☐

3) NUMERO MASSIMO PIANI EDIFICATI FINO ALLA GRONDA

- seminterrato ☐
- secondo piano ☐
- quinto piano ☐
- piano terra ☒
- terzo piano ☒
- sesto piano ☐
- primo piano ☒
- quarto piano ☐
- sei e più piani ☐

4) PRESENZA VOLUMI OLTRE LA GRONDA

- loggia/e ☐
- torretta ☐
- piano abitabile ☐
- abbaino/i ☐
- terrazza ☐
- altro ☐
- presenza altana ☐ chiusa ☐ aperta ☐

5) PRESENZA DI ANNESSI ☐

6) PRESENZA DI SUPERFETAZIONI ☐

E STRUTTURE AVENTI CARATTERISTICHE SIGNIFICATIVE

1) STRUTTURE VERTICALI — strutture originali ☒ — strutture sostituite ☐

- pilastri in conci di verrucano ☐ — archi in conci di verrucano ☐
- pilastri in cotto ☐ — archi in cotto ☐
- muratura continua in verrucano a vista ☒ — muratura continua in cotto a vista ☐
- muratura con intonaco di tipo tradizionale ☒ — altre ☐

2) STRUTTURE ORIZZONTALI — strutture originali ☐ — strutture sostituite ☒

- volte portanti ☐ a crociera ☐ a vela ☐ a botte ☐ altre ☐
- solai in legno con mezzane ☒ — solai a cassettone ☐
- solai sostituiti con materiali non tradizionali ☒ — altre ☐

3) COPERTURA — struttura originale ☐ — struttura sostituita ☒

- in legno con mezzane ☐ — in legno con presenza di capriate ☐
- con struttura non tradizionale ☒ — altro ☐

manto originale ☒ — manto sostituito ☐

- coppi e tegoli ☒ — altro ☐

4) TIPO SCALE ESTERNE — stuttura originale ☐ — struttura sostituita ☐

- monumentale ☐ — dritta a rampa continua ☐ — dritta a più rampe ☐
- composita a più rampe ☐ — composita ☐ — altre ☐

5) TIPO SCALE INTERNE — struttura originale ☐ — struttura sostituita ☒

- monumentale ☐ — dritta a rampa continua ☐ — dritta a più rampe ☐
- a pozzo ☒ — composita ☐ — ad anima ☐
- a chiocciola ☐ — altre ☐
- rivestimento gradini: marmo — originale ☐ — sostituito ☒

F ELEMENTI ARCHITETTONICI ESTERNI SIGNIFICATIVI

1) PORTALI AD ARCO — originale ☐ — sostituito ☐

- con cornice a bozze ☐ pietra ☐ malta ☐ — con cornice scanalata ☐ pietra ☐ malta ☐
- con corice liscia ☐ pietra ☐ malta ☐ — altre ☐ pietra ☐ malta ☐

2) RIQUADRATURE DI APERTURE — originali ☐ — sostituite ☐

- timpani ☐ pietra ☐ malta ☐ — fasce scolpite ☐ pietra ☐ malta ☐
- lunette ☐ pietra ☐ malta ☐ — fasce semplici ☐ pietra ☐ malta ☐
- fasce decorate ☐ — altre ☐

3) PRESENZA DI LOGGIATI O PORTICATI DI IMPIANTO ORIGINALE ☐

- su un solo piano ☐ — tamponati ☐ — su più piani ☐

4) PRESENZA DI ANDRONE ☐

G ELEMENTI DECORATIVI ESTERNI SIGNIFICATIVI

1) PRESENZA DI PORZIONI MURARIE ☐ AFFRESCATE ☐ A GRAFFITO ☐

2) PRESENZA DI DECORAZIONI DI SOTTOGRONDA

- mensole intagliate semplici ☐ — a cassettone in legno ☐
- mensole intagliate multiple ☐ — altre ☐

3) PRESENZA ALTRI ELEMENTI DECORATIVI DI PREGIO

- stemmi ☐ scolpiti ☐ ceramici ☐ in pietra ☐ altro ☐
- lapidi ☐ scolpiti ☐ ceramici ☐ in pietra ☐ altro ☐
- mensole ☐ scolpite ☐ semplici ☐ altro ☐
- cornici marcapiano ☐ pietra ☐ malta ☐ — bugnati continui ☐ pietra ☐ malta ☐
- bugnati angolari ☐ pietra ☐ malta ☐

- portoni in legno ☐ — cancellate ☐ — inferriate ☐
- lunette in ferro ☐ — vetri piombati e/o colorati ☐ — altri ☐

4) PRESENZA DI ELEMENTI SIGNIFICATIVI DI ARREDO URBANO ☐

H NOTE BIBLIOGRAFICHE

Tesi Mappi: Elenco Edifici Medioevali
Borgo Stretto n° 8: ad angolo con via Vernagalli a p.t. tracce di due pilastri di verrucano.

I DESTINAZIONI D'USO

n° civico	uso		sem.	PT	1°	2°	3°	4°	5°	6°	oltr.	soff.
30	abitazione: alloggi n° 6				2	1	2	1				
	studenti: alloggi n° 2					1		1				
	commercio ingrosso	☐										
8/10	commercio al minuto [illegible]	☒		2								
	artigianato	☐										
	artigianato di servizio	☐										
	industria	☐										
	università	☐										
	chiese/conventi	☐										
	ufficio pubblico	☐										
	asilo/scuola/ricreazione	☐										
	turismo/alberghi	☐										
	musei/biblioteche	☐										
	mensa	☐										
	ufficio/studio privato	☐										
	bar/ristorante/pizzeria	☐										
	palestre/circoli/ecc.	☐										
32	deposito/magazzino	☑		1								
	altro	☐										
	autorimesse pubbliche	☐										
	garages	☐										
	altro	☐										

L INTERVENTI IN CORSO D'OPERA

1) - licenza ☐ - concessione ☐ - autorizzazione ☐ | prot. spec. n° ____

2) OGGETTO

- manutenzione ordinaria ☐ - manutenzione straordinaria ☐
- restauro/risanamento ☐ - ristrutturazione D_1 ☐

- intervento conforme alla licenza ☐ - intervento difforme alla licenza ☐
- intervento conforme alla concessione ☐ - intervento difforme alla concessione ☐
- intervento conforme alla autorizzazione ☐ - intervento difforme alla autorizzazione ☐
- intervento abusivo ☐

M INDIVIDUAZIONE DELLE CATEGORIE DI DEGRADO

DEGRADO FISICO

1) DEGRADO DELLE STRUTTURE

- strutture verticali ☐
- strutture orizzontali ☐
- collegamenti verticali ☐
- struttura copertura ☐

T - 1°	1° 2°	2° - 3°	3° - 4°	4° - 5°	5° - 6°	oltre

degrado struttura ☐ degrado funzionale ☐

2) RUDERI ☐

3) TIPOLOGIA INADEGUATA ALLA DESTINAZIONE D'USO ☐

DEGRADO IGIENICO

- dati rilevati dall'Ufficio Anagrafe della Casa ☐ - rilievo diretto ☐

1) SERVIZI IGIENICI

	PT	1°	2°	3°	4°	5°	6°	oltre	soff.
- assente ☐									
- esterno uso eslusivo ☐									
- esterno uso comune ☐									
- interno uso comune ☐									
- w.c. a canna libera ☐									
- bagno privo di aereaz./illum.naturale ☐									
- w.c. a diretto contatto con ☐	camera			salotto			cucina		

2) UMIDITA'

	PT	1°	2°	3°	4°	5°	6°	oltre	soff.
- ascendente ☐									
- discendente ☐									
- condensa ☐									

3) ALTRE CAUSE

	PT	1°	2°	3°	4°	5°	6°	oltre	soff.
- privo di acqua ☐									
- smaltimento liquami non efficiente ☐									
- cucina priva di aereazione ☐									
- vani non disimpegnati ☐									
- vani privi di luce ed aereaz. naturale ☐									
- altezza vani inferiore a 2,70 m. ☐									
- pavimentazione non efficiente ☐									
- copertura non coibentata ☐									
- altre ☐									

DEGRADO SOCIO - ECONOMICO

	PT	1°	2°	3°	4°	5°	6°	oltre	soff.
1) vuoto ☐									
2) sottoutilizzato ☐									
3) sovraffollato ☐									

4) strutture produttive incompatibili con le preesistenti funzioni residenzali ☐

5) sostituzione del tessuto sociale e produttivo ☐

N ANNOTAZIONI

Portici di Borgo Stretto con volte a crociere con le colonne di cui due ottagone con capitelli a foglie di acanto ed 1 a tutto fusto.

DEFINIZIONE DEGLI INTERVENTI AMMESSI

CLASSIFICAZIONE

54 [X] 1 - Immobili dichiarati di interesse storico o artistico ai sensi della L. 1° giugno 1939 n° 1089

[ ] 2 - Immobili di speciale interesse, parificati, agli effetti dell'art. 4 della L.R. 21 maggio 1980 n° 59, agli immobili suddetti

[ ] 3 - Immobili o complessi edilizi aventi carattere architettonico o urbanistico significativo ma diversi da quelli precedenti

[ ] 4 - Immobili o complessi edilizi diversi dai precedenti (da ritenere esclusi dagli elenchi)

CATEGORIE D'INTERVENTO (art. 2 L.R. 21 maggio 1980 n° 59)

[ ] a) - manutenzione ordinaria

[ ] b) - manutenzione straordinaria

[X] c) - restauro e risanamento conservativo

[ ] d) - ristrutturazione edilizia di tipo D_1

[ ] ____ - ristrutturazione edilizia di tipo D_2

[ ] ____ - ristrutturazione edilizia di tipo D_3

[ ] e) - ristrutturazione urbanistica

DESTINAZIONI D'USO NON AMMESSE

VINCOLI E PRESCRIZIONI

OPERE NON AMMESSE

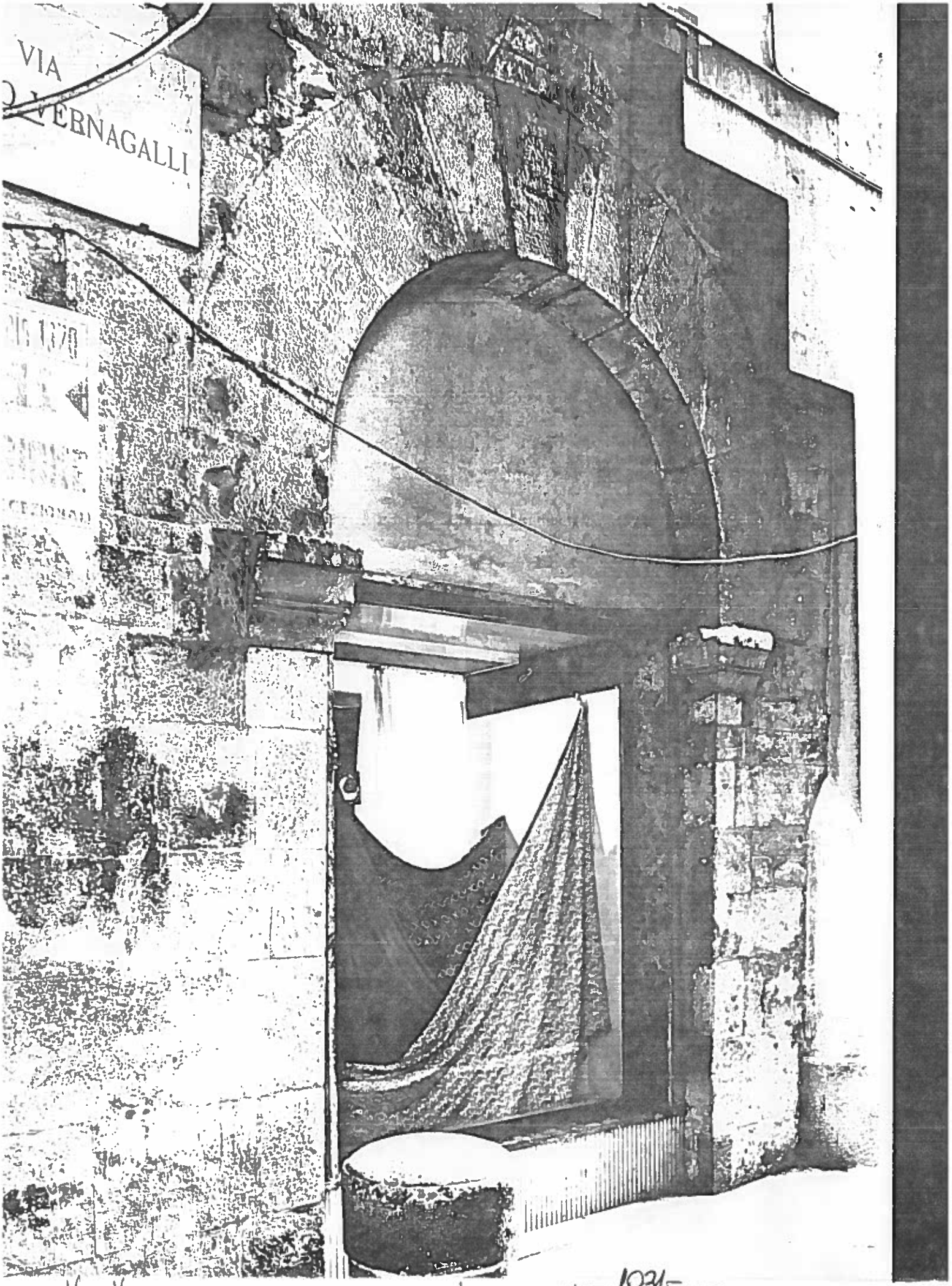

VIA VERNAGALLI 30-32

ISOLATO [illegible] 103/5 NEGATIVO 14097

BORGO STRETTO ~~8/6/72~~ 8-10 ISOLATO ~~1/20~~ 103/5 NEGATIVO 13582

VIA VERNAGALLI ISOLATO ~~119~~ 103/5 NEGATIVO 18708